

P2

ESC 2 - 2º 2ª

2 Dormitorio/s
2 Baño/s
1 Terraza/s

Superficie útil:
80,3 m²

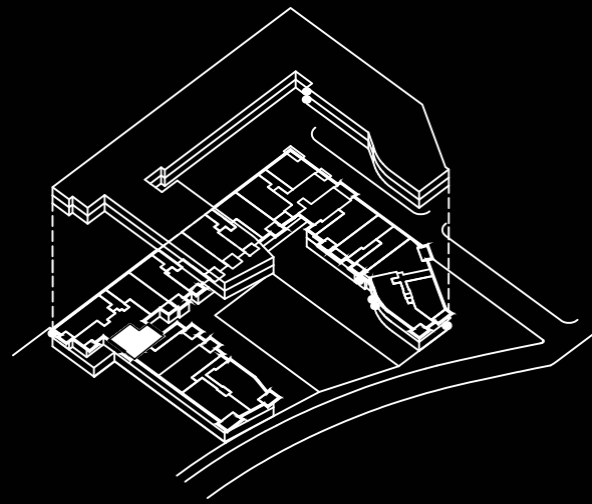

SUPERFICIES APROXIMADAS:

V40

SUP. DE PROYECTO

| | |
|--|---------------------|
| Superficie útil interior | 74,1 m ² |
| Superficie de terraza | 6,2 m ² |
| Total superficie útil | 80,3 m ² |
| <i>*Incluye útil interior y útil terrazas.</i> | |
| Total superficie construida con comunes | 97,4 m ² |

Versión: 13/02/2023

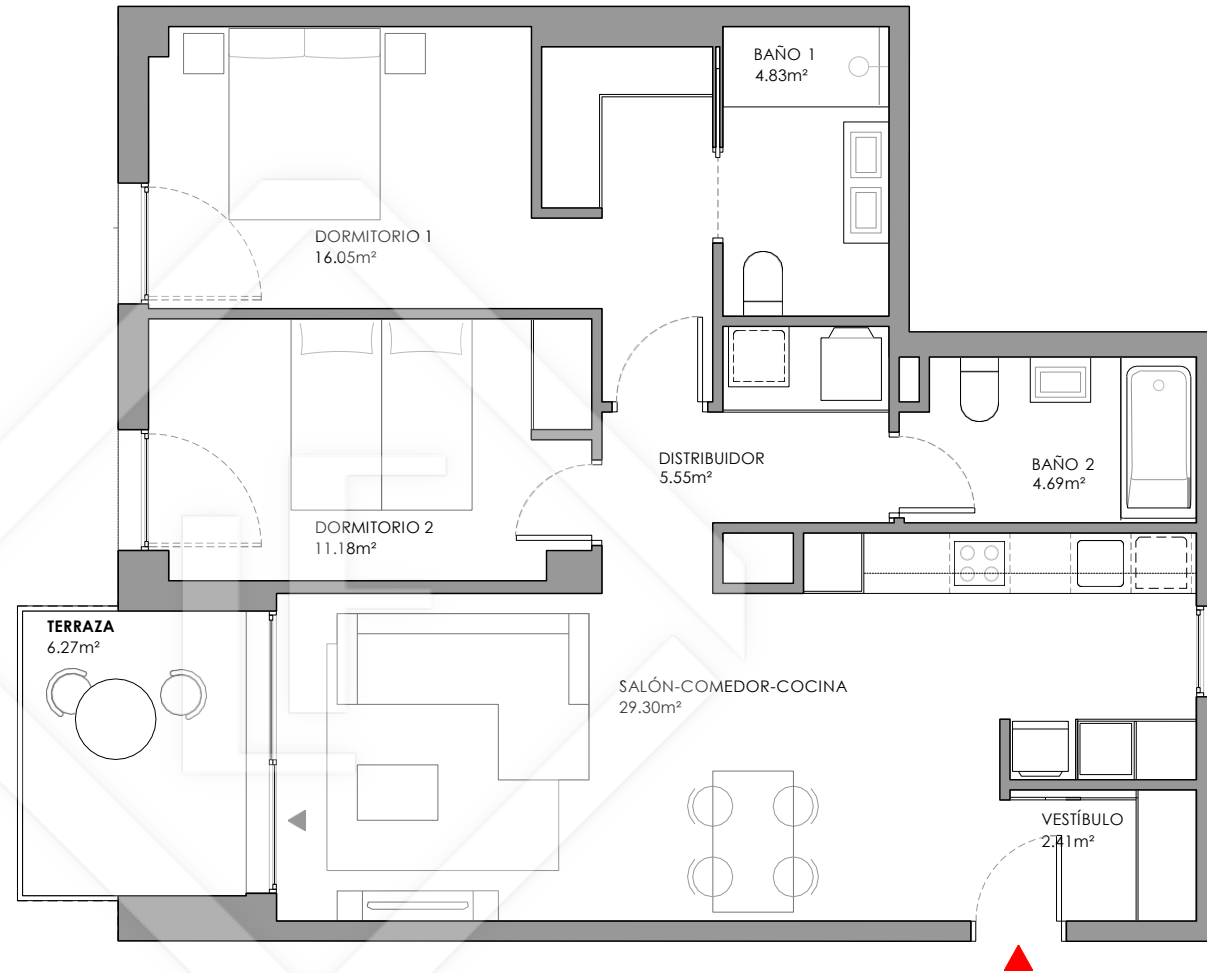

LUCAS FOX
INTERNATIONAL PROPERTIES



**El presente plano es un avance de proyecto y es orientativo, no constituye documento contractual; sujeto a modificaciones por exigencias técnicas, jurídicas o administrativas derivadas de la obtención de todos los permisos y licencias reglamentarios, así como las necesidades constructivas o de diseño derivadas del desarrollo del proyecto y la Dirección de Obra. Las superficies útiles tienen carácter provisional hasta la obtención de la correspondiente Licencia de Obras. La jardinería, el mobiliario urbano y el amueblamiento es ficticio, teniendo validez únicamente a efectos decorativos*

