

MEDITERRANEAN PUÇOL PLAYA

Vivienda 08 4 Dormitorios

Superficies	Areas	
Sup. Construida viv.	House built area / Internal built area	128.00m ²
Sup. Const. trastero y pk	Storage & Parking built area	36.00m ²
Sup. Construida total	Total built area	164.00m ²
Sup. Útil exterior privada	Private outdoor area	50.00m ²
Sup. Total construida y exterior	Total built & outdoor area	232.00m ²
Zona común con piscina	Common area with pool	400.00m ²

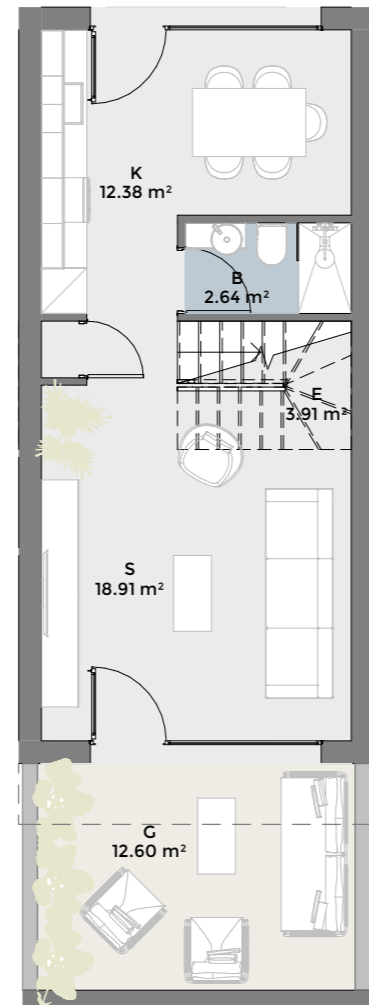
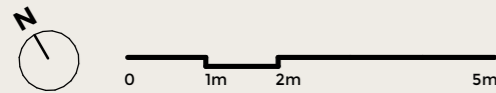
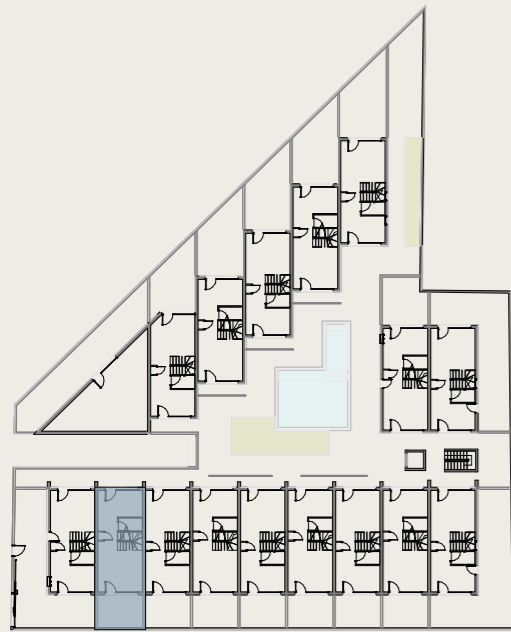

PLANTA BAJA
GROUND FLOOR

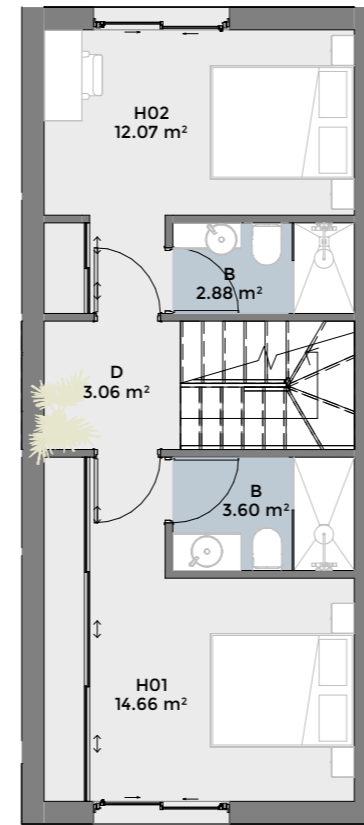

PLANTA PRIMERA
FIRST FLOOR

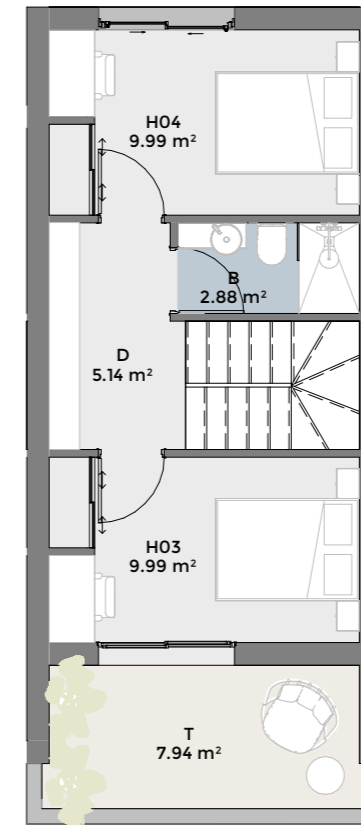

PLANTA SEGUNDA
SECOND FLOOR

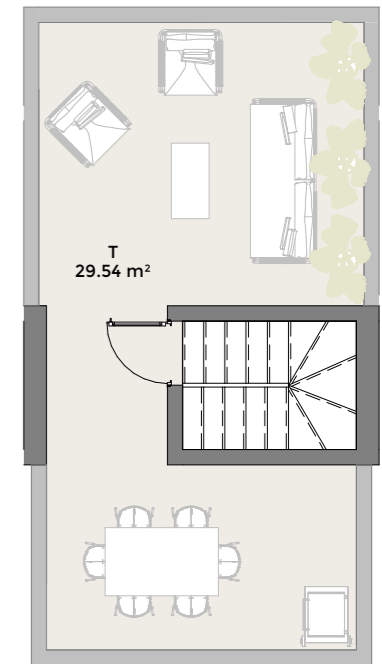

PLANTA ÁTICO
ROOFTOP

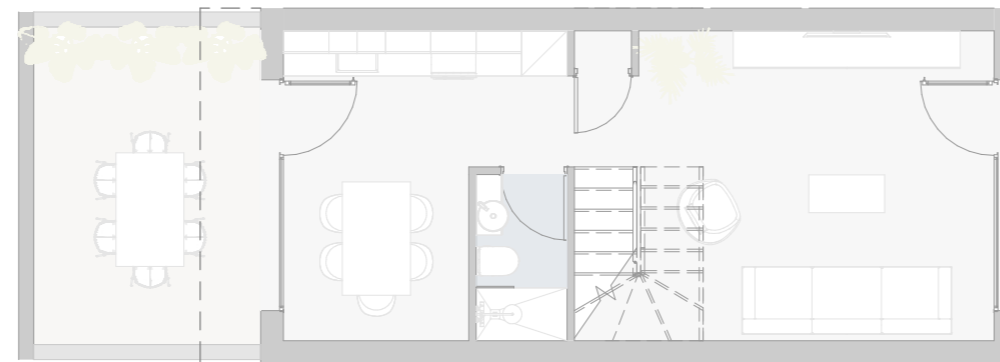

PLANTA BAJA OP2
GROUND FLOOR OP 2

The commercial plans have been drawn up on the basis of a Basic Project and are orientative, they do not constitute a contractual document, and are subject to possible variations due to technical, legal or administrative requirements, derived from obtaining the regulatory permits and licences, as well as due to construction or design needs derived from the development of the project and the Works Management. The surfaces are of a provisional nature. The furniture, both interior and exterior, as well as the landscaping, is fictitious and is not included in the sale price, the equipment of the dwellings being that which is described in the specifications. All information relating to R.D. 515/89 of 21 April is available to the public through our sales agents. Los planos comerciales han sido elaborados en base a un Proyecto Básico y son orientativos, no constituyen un documento contractual, están sometidos a posibles variaciones por exigencias técnicas, jurídicas o administrativas, derivadas de la obtención de los permisos y licencias reglamentarios, así como por necesidades constructivas o de diseño derivadas del desarrollo del proyecto y de la Dirección de Obra. Las superficies tienen carácter provisional. El mobiliario, tanto interior como exterior, así como el ajardinamiento, es ficticio y no está incluido en el precio de venta, siendo el equipamiento de las viviendas el que se describe en la memoria de calidades. Toda la información relativa al R.D. 515/89 de 21 de abril, se encuentra a disposición del público a través de nuestros comercializadores.

