

#PUREDESIGN

3D-at5

edificio B

3 dormitorios

2 baños

Terrazas

Superficie útil 108.55 m²

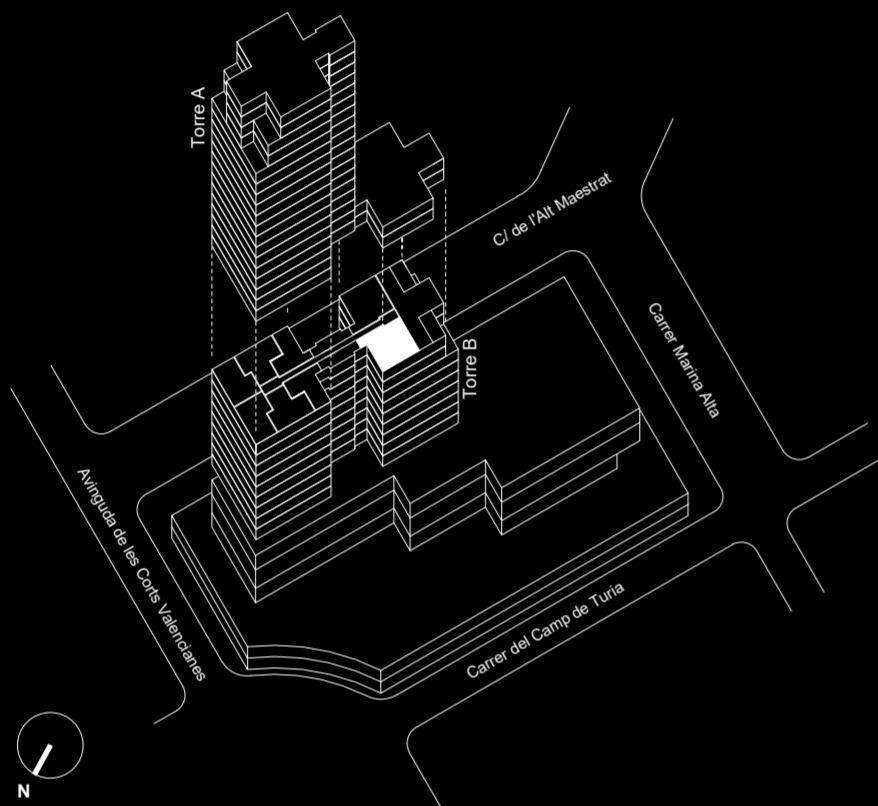

SUPERFICIES APROXIMADAS

	Sup. de proyecto
Superficie útil interior	96.34 m ²
Superficie de terraza	11.76 m ²
Total superficie útil (incluye útil interior y útil terrazas)	108.10 m ²
Total superficie construida (incluye construida interior, de terrazas y zona común proporcional)	161.13 m ²

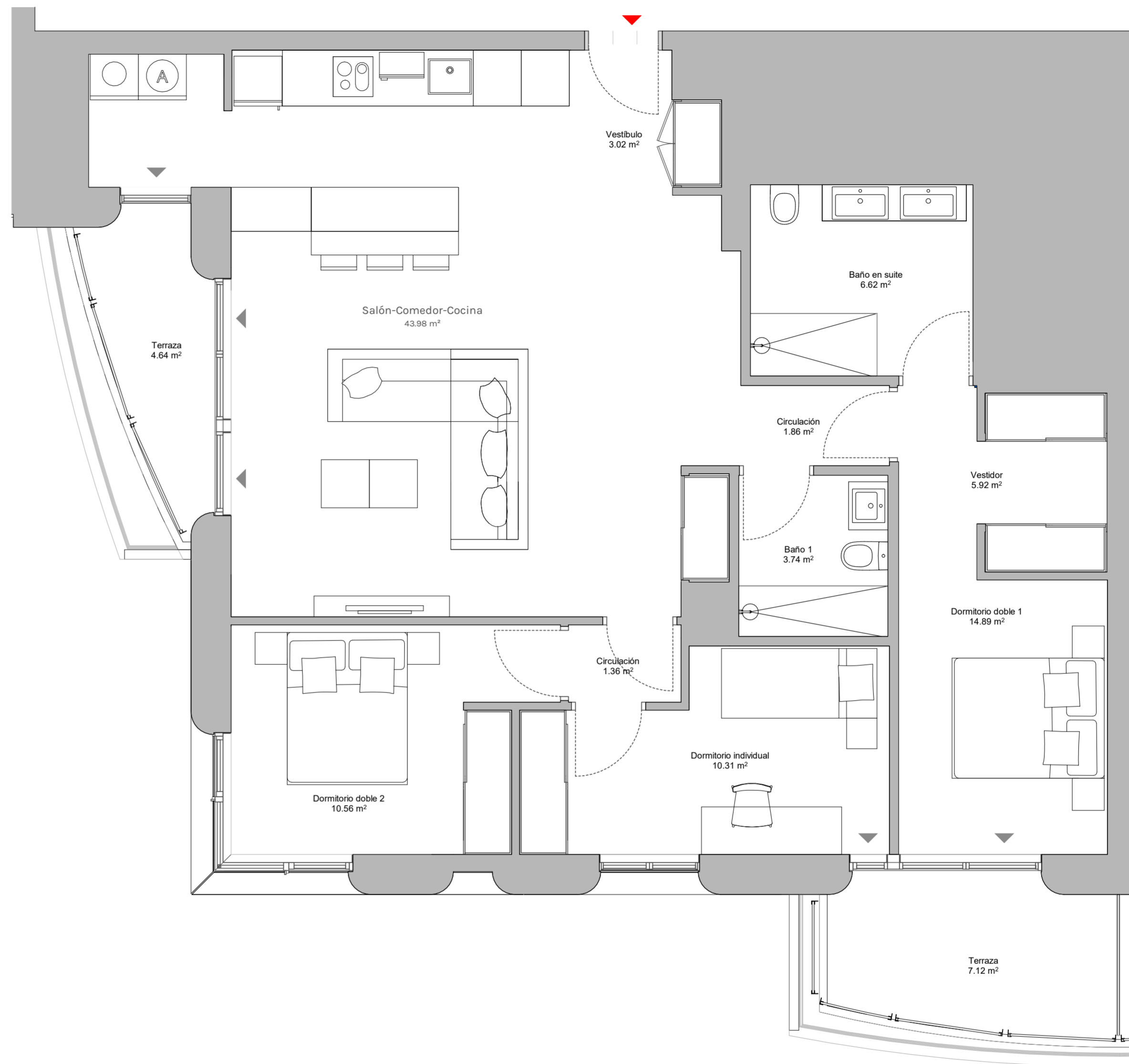

Versión: Noviembre 2020



El presente plano es un avance de proyecto y es orientativo, no constituye documento contractual; sujeto a modificaciones por exigencias técnicas, jurídicas o administrativas derivadas de la obtención de todos los permisos y licencias reglamentarios, así como por necesidades constructivas o de diseño derivadas del desarrollo del proyecto y de la Dirección de Obra. Las superficies útiles tienen carácter provisional hasta la obtención de la correspondiente Licencia de Obras. La jardinería, el mobiliario urbano y el amueblamiento es ficticio, teniendo validez únicamente a efectos decorativos.

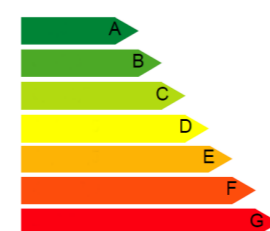

▶ A En Emisiones
▶ B En Consumo



0 0.5 1 2 m