

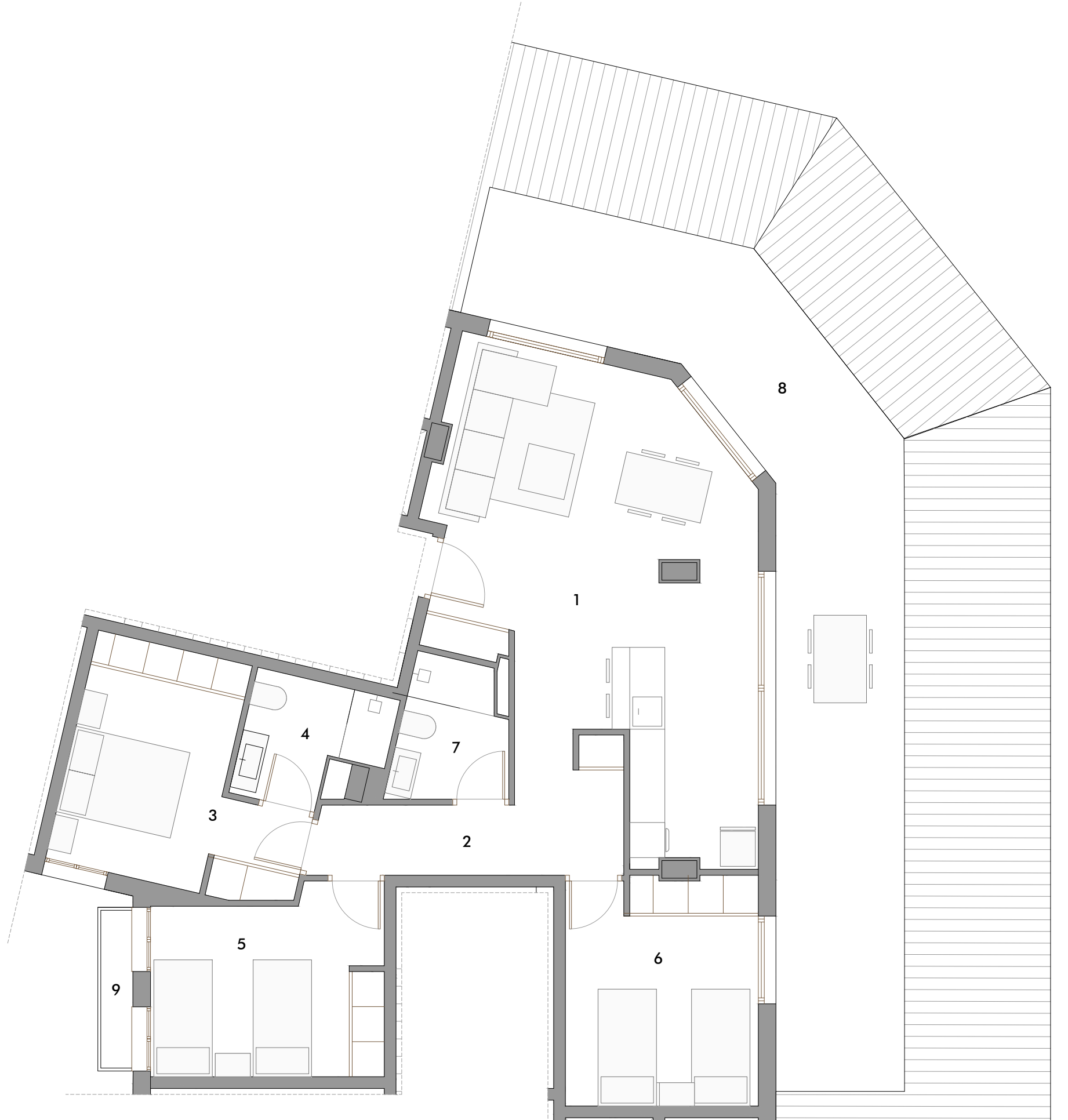

MIRADORS

DE ROCAFORT

34 VIVIENDAS, PLAZAS DE GARAJE Y TRASTEROS

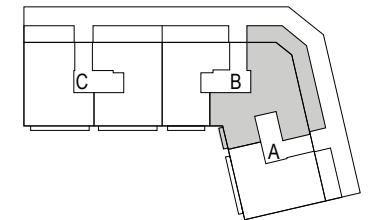
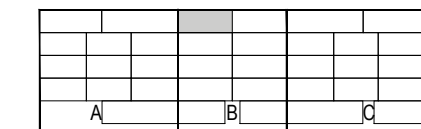

1 Vestíbulo-Salón-cocina	36,60 m ²
2 Ciculaciones	8,65 m ²
3 Dormitorio 1	13,31 m ²
4 Baño 1	4,50 m ²
5 Dormitorio 2	12,23 m ²
6 Dormitorio 3	12,80 m ²
7 Baño 2	4,23 m ²
Total Sup útil interior	92,32 m²
8 Terraza	40,48 m ²
9 Balcón	1,48 m ²
Total Sup útil exterior	41,96 m²
Total Sup Construida con parte de elementos comunes y terrazas*	149,1 m²

* terrazas computadas al 50%

ESCALERA B. VIVIENDA 4-9

0 1m 5 m e. 1/75

Plano orientativo, que no constituye documento contractual, sujeto a modificaciones por exigencias administrativas, técnicas o jurídicas derivadas de la obtención de las licencias y permisos reglamentarios, así como por necesidades constructivas o de diseño derivadas de la dirección de obra. Las superficies tienen carácter provisional hasta la obtención de la licencia de primera ocupación.