

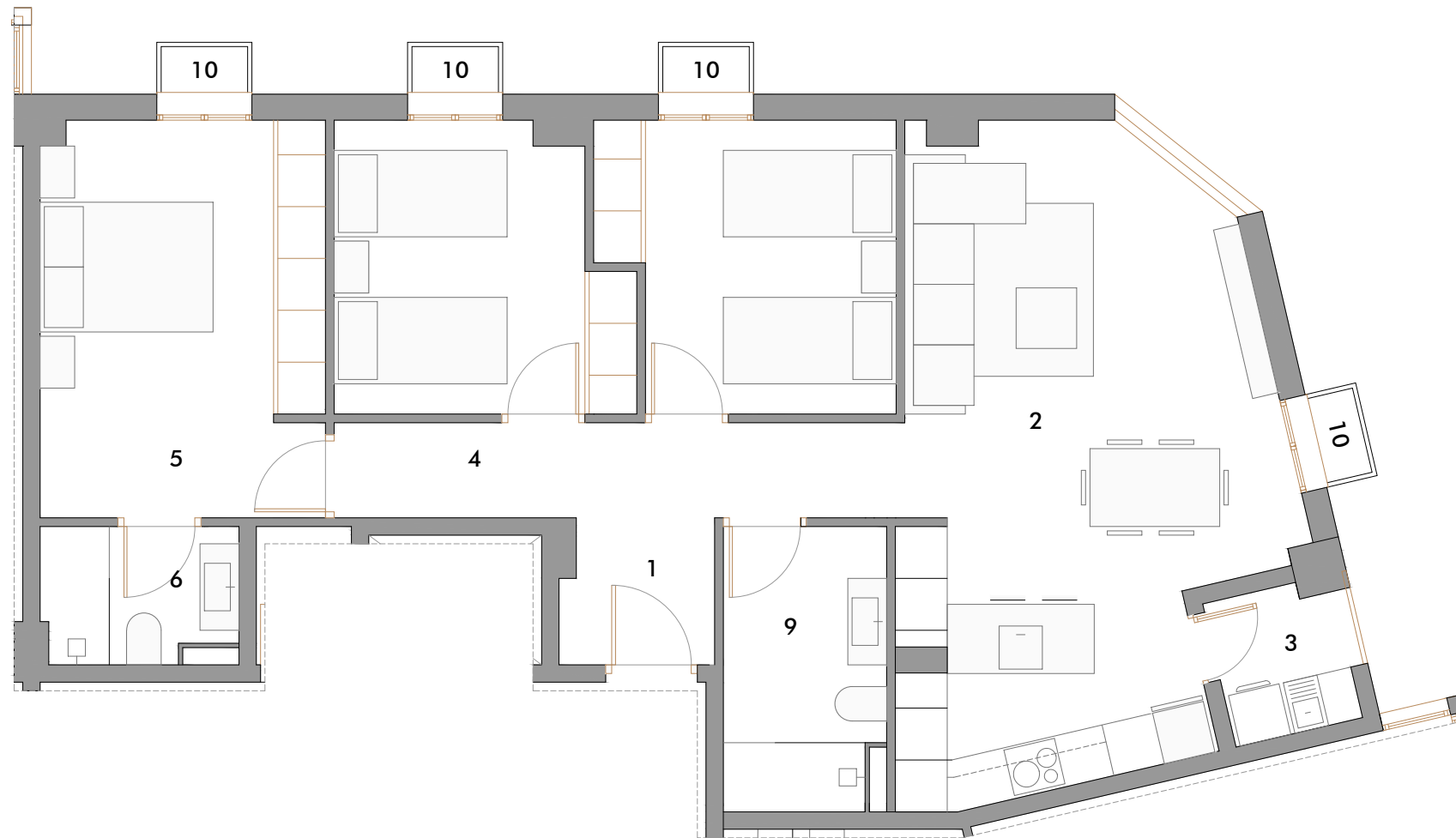

MIRADORS

DE ROCAFORT

31 VIVIENDAS, PLAZAS DE GARAJE Y TRASTEROS

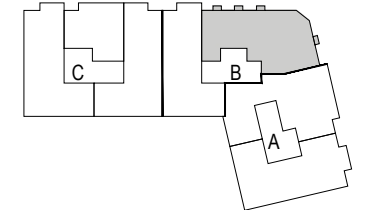
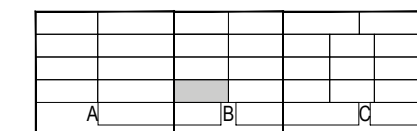

1 Vestíbulo	7,10 m ²
2 Salón-cocina	29,76 m ²
3 Galería	2,61 m ²
4 Ciculaciones	3,08 m ²
5 Dormitorio 1	15,03 m ²
6 Baño 1	3,45 m ²
7 Dormitorio 2	10,67 m ²
8 Dormitorio 3	10,85 m ²
9 Baño 2	6,04 m ²
Total Sup útil interior	88,59 m²
10 Balcón	2,2 m ²
Total Sup útil exterior	2,20 m²

Total Sup Construida privativa 104,09 m²

Total Sup Construida con parte de elementos comunes y terrazas* 124,30 m²

* terrazas computadas al 50%

ESCALERA B. VIVIENDA 1-3

0 1 2 3 4 5 m e. 1/75

Plano orientativo, que no constituye documento contractual, sujeto a modificaciones por exigencias administrativas, técnicas o jurídicas derivadas de la obtención de las licencias y permisos reglamentarios, así como por necesidades constructivas o de diseño derivadas de la dirección de obra. Las superficies tienen carácter provisional hasta la obtención de la licencia de primera ocupación.