

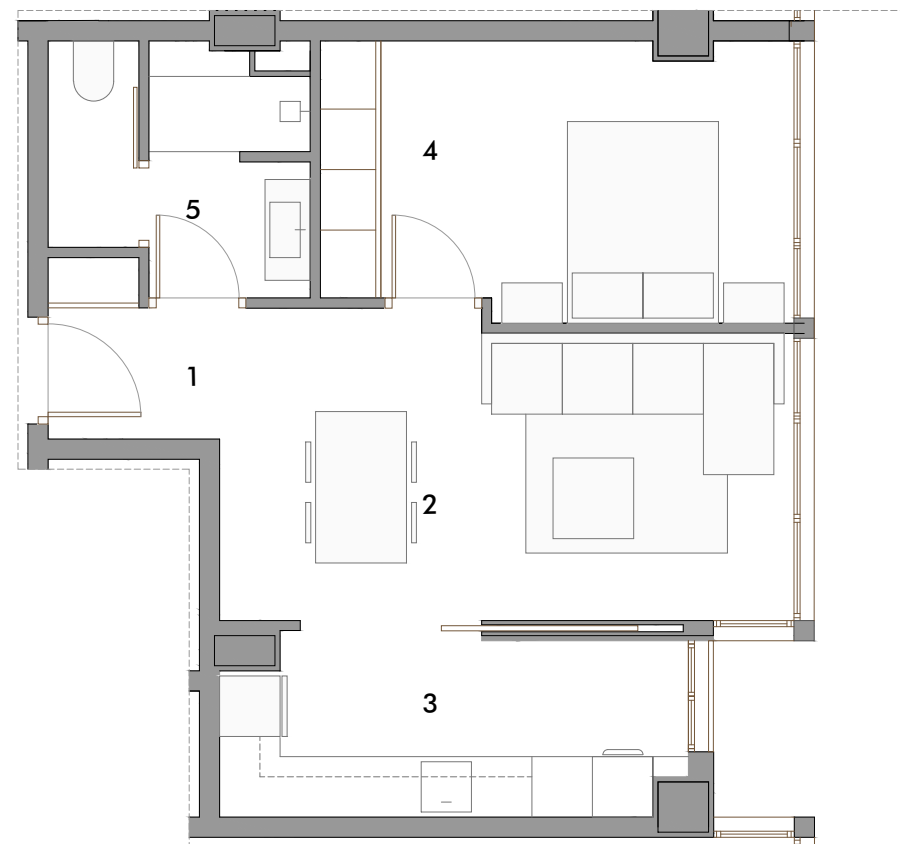

MIRADORS

DE ROCAFORT

34 VIVIENDAS, PLAZAS DE GARAJE Y TRASTEROS

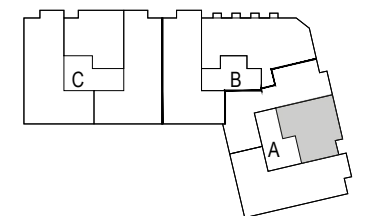
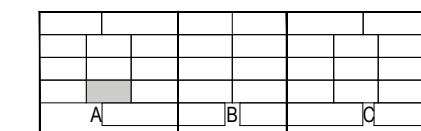

1 Vestíbulo	2,66 m ²
2 Salón	16,89 m ²
3 Cocina	8,02 m ²
4 Dormitorio 1	12,62 m ²
5 Baño	5,69 m ²
Total Sup útil interior	45,88 m²

Total Sup Construida con parte de elementos comunes y terrazas*	63,05 m²
--	----------------------------

* terrazas computadas al 50%

ESCALERA A. VIVIENDA 1-3

0 1 2 3 4 5 m e. 1/75

Plano orientativo, que no constituye documento contractual, sujeto a modificaciones por exigencias administrativas, técnicas o jurídicas derivadas de la obtención de las licencias y permisos reglamentarios, así como por necesidades constructivas o de diseño derivadas de la dirección de obra. Las superficies tienen carácter provisional hasta la obtención de la licencia de primera ocupación.