



Col·legi d'Arquitectes de Catalunya
 Nº de col·legi 2003013071



SUPERFICIES CONSTRUIDAS:	
PLANTA PRIMERA	117,70m ²
GARAJE	37,80m ²
PLANTA SEGUNDA	126,44m ²
PLANTA BAJA	81,30m ²
PORCHES 20,70 + 26,45 + 19,05 m ²	66,20m ²
TOTAL VIVIENDA	378,20 m ² + 66,20m ² (Porche)

PROYECTO BASICO Y EJECUTIVO DE UNA VIVIENDA UNIFAMILIAR EN SANT CUGAT DEL VALLES
 PARCELA 44. URBANIZACION CAN CORTES. (ENTRE LAS CALLES MESTRE ALFONS Y ANTONIO GRIERA)

08 PLANTA BAJA E: 1 / 50
 MAYO 2003

ARQUITECTURA Y GESTION QUENYA Y ASOCIADOS S.L.P.
 ARQUITECTO: JOSE MANUEL QUENYA
 CLIENTE: PABLO ROMERO

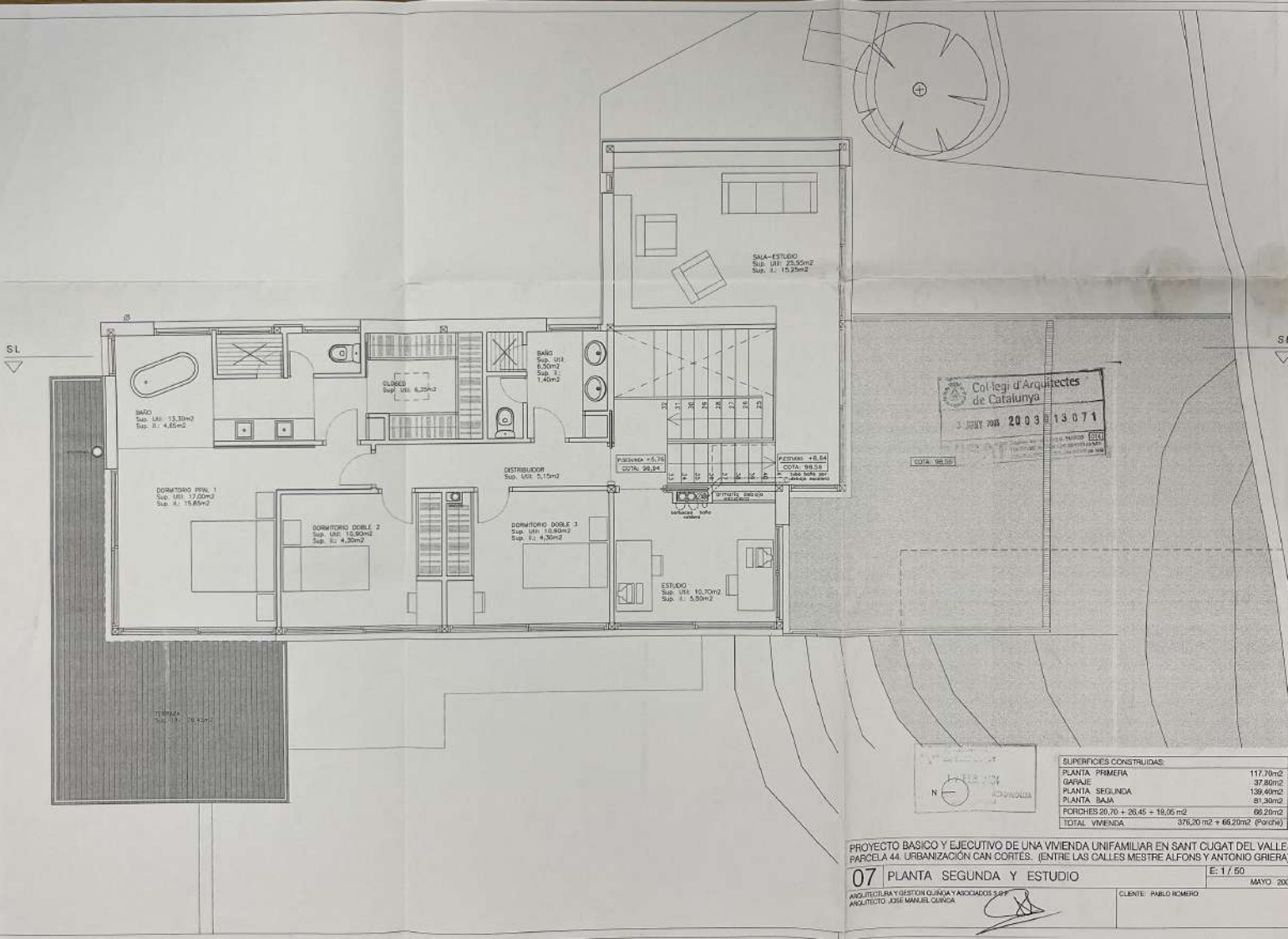

Col·legi d'Arquitectes de Catalunya
 3 JUNY 2003 13 071

SUPERFICIES CONSTRUIDAS:	
PLANTA PRIMERA	117,70m ²
GARAJE	37,80m ²
PLANTA SEGUNDA	159,60m ²
PLANTA BAJA	81,30m ²
PORCHES 20,70 + 20,45 + 19,05 m ²	60,20m ²
TOTAL VIVIENDA	376,20 m ² + 66,20m ² (Porches)

PROYECTO BASICO Y EJECUTIVO DE UNA VIVIENDA UNIFAMILIAR EN SANT CUGAT DEL VALLES
 PARCELA 44. URBANIZACION CAN CORTES. (ENTRE LAS CALLES MESTRE ALFONS Y ANTONIO GRIERA)

07 PLANTA SEGUNDA Y ESTUDIO E: 1 / 50
 MAYO 2003

ARQUITECTURA Y GESTION QUINCA Y ASOCIADOS S.A.P.
 ARQUITECTO JOSE MANUEL QUINCA
 CLIENTE: PABLO ROMERO

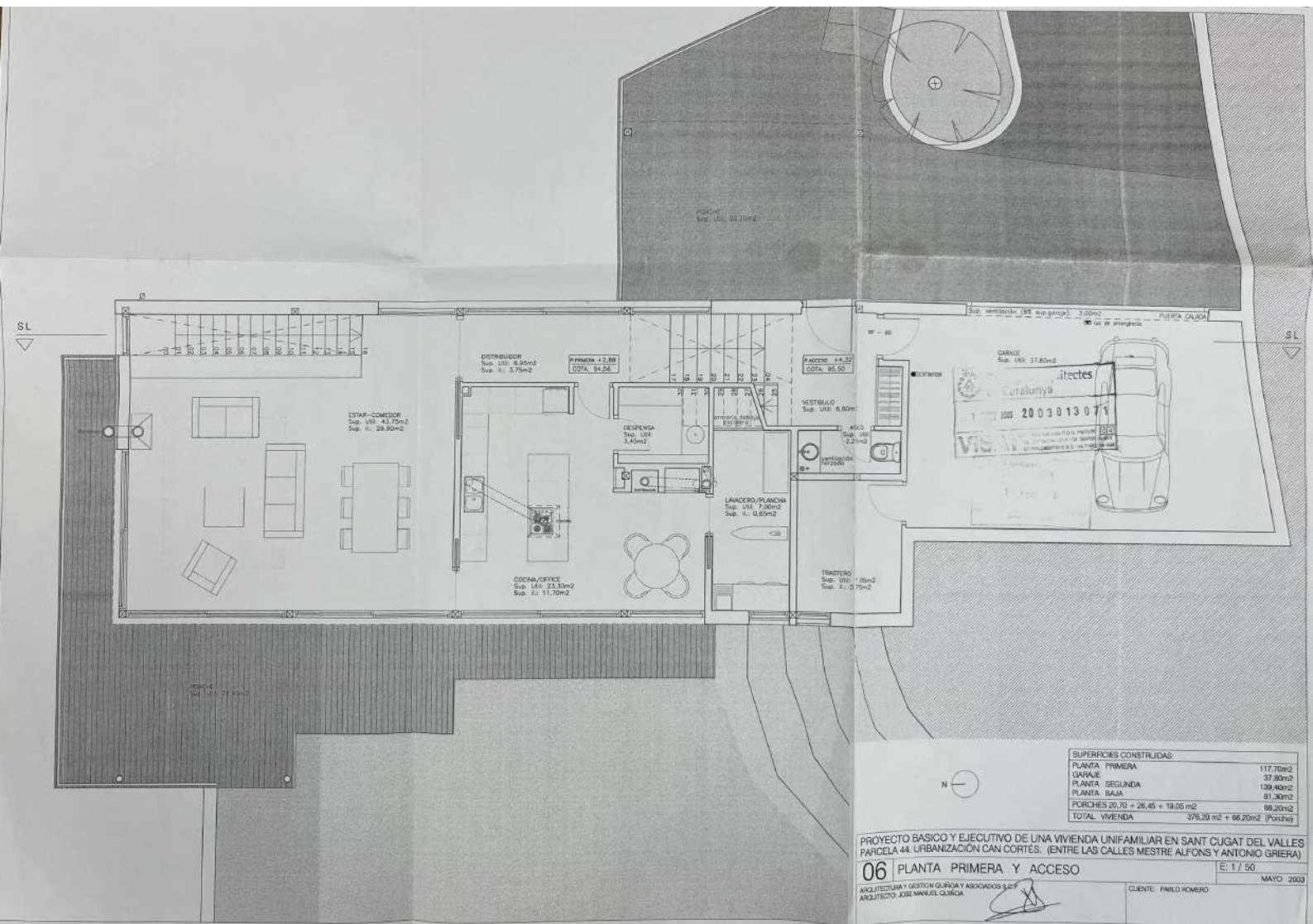

SUPERFICIES CONSTRUIDAS:	
PLANTA PRIMERA	117,70m ²
GARAJE	37,80m ²
PLANTA SEGUNDA	139,40m ²
PLANTA BAJA	81,30m ²
PORCHES 20,70 + 28,45 + 19,05 m ²	68,20m ²
TOTAL VIVIENDA	376,20 m ² + 66,20m ² (Porche)

PROYECTO BASICO Y EJECUTIVO DE UNA VIVIENDA UNIFAMILIAR EN SANT CUGAT DEL VALLES
 PARCELA 44. URBANIZACION CAN CORTES. (ENTRE LAS CALLES MESTRE ALFONS Y ANTONIO GRIERA)

06 PLANTA PRIMERA Y ACCESO E. 1 / 50
 MAYO 2003

ARQUITECTURA Y GESTION GUARDIA Y ASOCIADOS S.L.
 ARQUITECTO: JOSE MANUEL GUARDIA CLIENTE: PABLO ROMERO

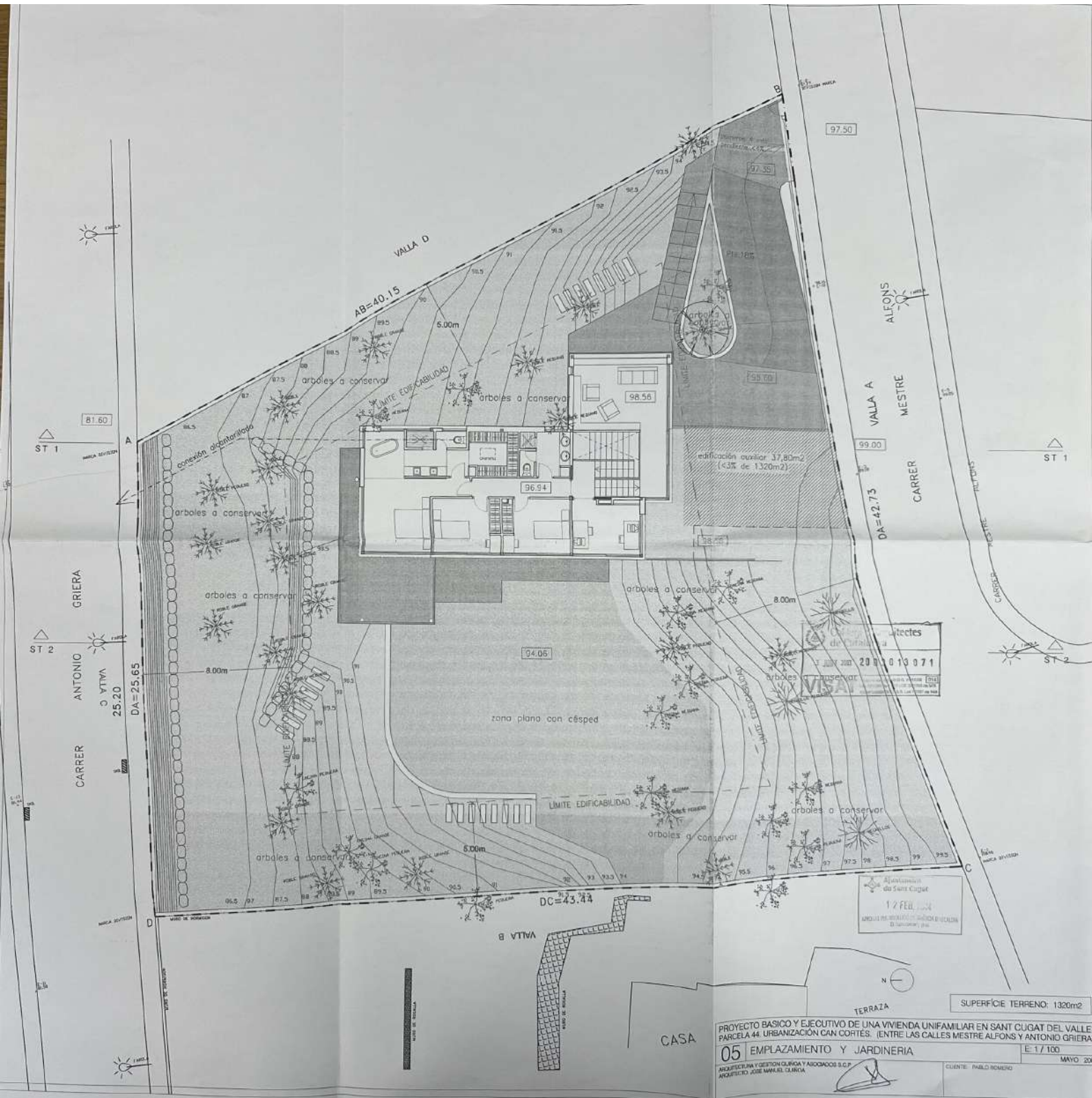

de Catalunya
 17 JUN 2011 013 071
 12 FEB 2014
 ARQUITECTURA Y GESTIÓN URBANA Y ASOCIADOS S.L.P.
 ARQUITECTO JOSÉ MANUEL GUANCA

SUPERFICIE TERRENO: 1320m²
 PROYECTO BÁSICO Y EJECUTIVO DE UNA VIVIENDA UNIFAMILIAR EN SANT CUGAT DEL VALLE
 PARCELA 44. URBANIZACIÓN CAN CORTÉS. ENTRE LAS CALLES MESTRES I ALFONS Y ANTONIO GRIERA
05 EMPLAZAMIENTO Y JARDINERÍA
 ARQUITECTURA Y GESTIÓN URBANA Y ASOCIADOS S.L.P.
 ARQUITECTO JOSÉ MANUEL GUANCA
 CLIENTE: PABLO ROMERO
 MAYO 2011
 E: 1/100