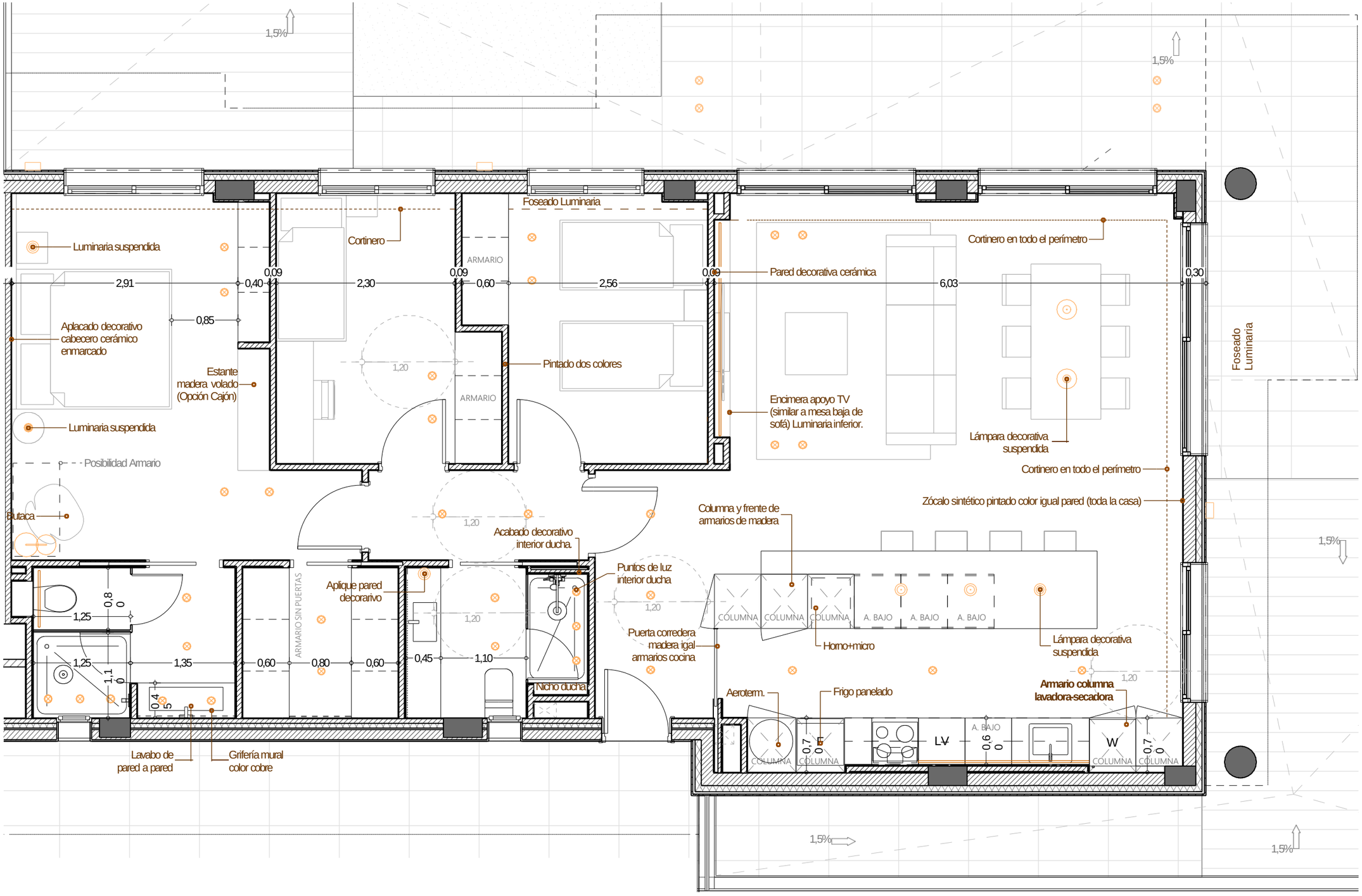

17-131 Edificio plurifamiliar de 6 viviendas

Avenida Sofía nº 31 Sitges Barcelona 26/05/2023 Piso B2ª / B-2ª Planta

01.1.2

viernes, 26 de mayo de 2023 11:34