

EL LINDAL

TRIPLEX

VIVIENDA 6 - PAREADA



*Superficie útil de jardín excluyendo terrazas

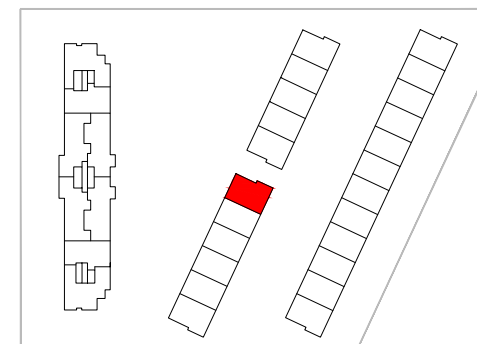

DICIEMBRE 2022



ESTUDIO LAMELA
ARQUITECTOS

El presente plano no es definitivo, ya que ha sido elaborado conforme al Proyecto Básico del Edificio y, por tanto, Levitt se reserva la facultad de incluir las modificaciones necesarias por exigencias técnicas y/o jurídicas u ordenadas por cualesquiera administraciones u organismos públicos, ajustándolo en todo caso al Proyecto de Ejecución. Los elementos accesorios (por ejemplo, el mobiliario, incluido el de la cocina) son meramente ilustrativos. Los giros de puertas y la distribución de aparatos sanitarios no son vinculantes. Las superficies expresadas son aproximadas, pudiendo experimentar modificaciones por razones de índole técnicas y/o legal en el desarrollo de la ejecución de las obras.

EL LINDAL

TRIPLEX

VIVIENDA 6 - PAREADA
PLANTA BAJA
4 Dormitorios

CUADRO DE SUPERFICIES

Vestíbulo	3.54
Cocina	10.88
Salón-comedor	30.38
Despacho	9.15
Distribuidor PB	5.07
Baño 3	3.79
Escalera S1-PB	4.30

SUP. ÚTIL TOTAL 174,60 m2
 SUP. CONST. ZZCC 218,04 m2
 SUP. CONST. EXTERIOR 124,84 m2
 (Terrazas + Porches + Jardín)

SUP. CONST. TOTAL 342,88 m2

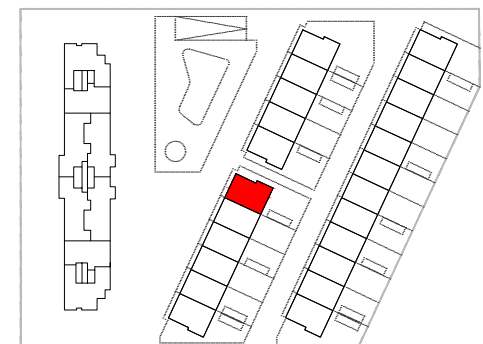
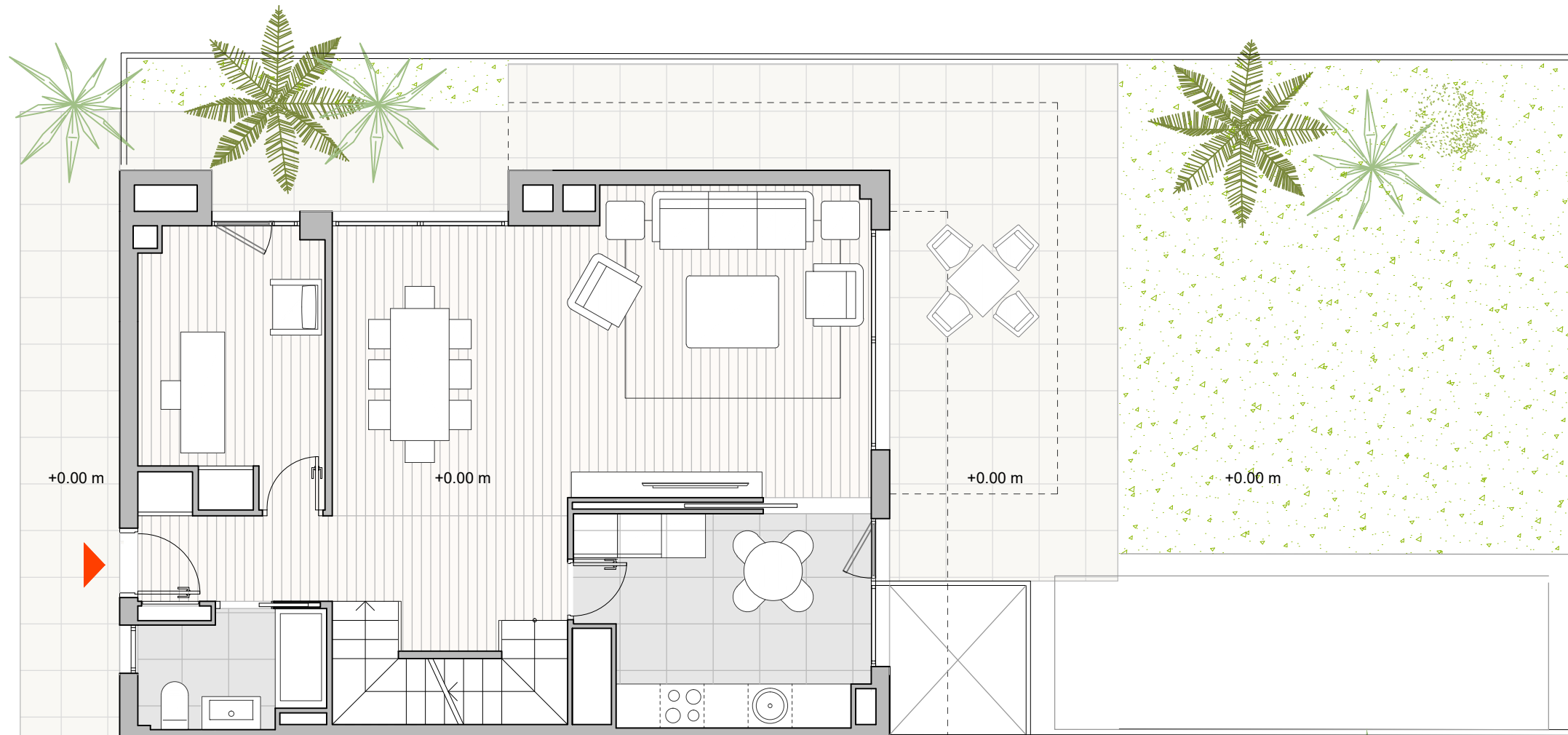

0 1 2m

DICIEMBRE 2022



ESTUDIO LAMELA
ARQUITECTOS

El presente plano no es definitivo, ya que ha sido elaborado conforme al Proyecto Básico del Edificio y, por tanto, Levitt se reserva la facultad de incluir las modificaciones necesarias por exigencias técnicas y/o jurídicas u ordenadas por cualesquiera administraciones u organismos públicos, ajustándolo en todo caso al Proyecto de Ejecución. Los elementos accesorios (por ejemplo, el mobiliario, incluido el de la cocina) son meramente ilustrativos. Los giros de puertas y la distribución de aparatos sanitarios no son vinculantes. Las superficies expresadas son aproximadas, pudiendo experimentar modificaciones por razones de índole técnicas y/o legal en el desarrollo de la ejecución de las obras.

EL LINDAL

TRIPLEX

PAREADO - PLANTA BAJA

4 Dormitorios

CUADRO DE SUPERFICIES

Vestíbulo	3.54
Cocina	10.88
Salón-comedor	30.38
Despacho	9.15
Distribuidor PB	5.07
Baño 3	3.79
Escalera S1-PB	4.30

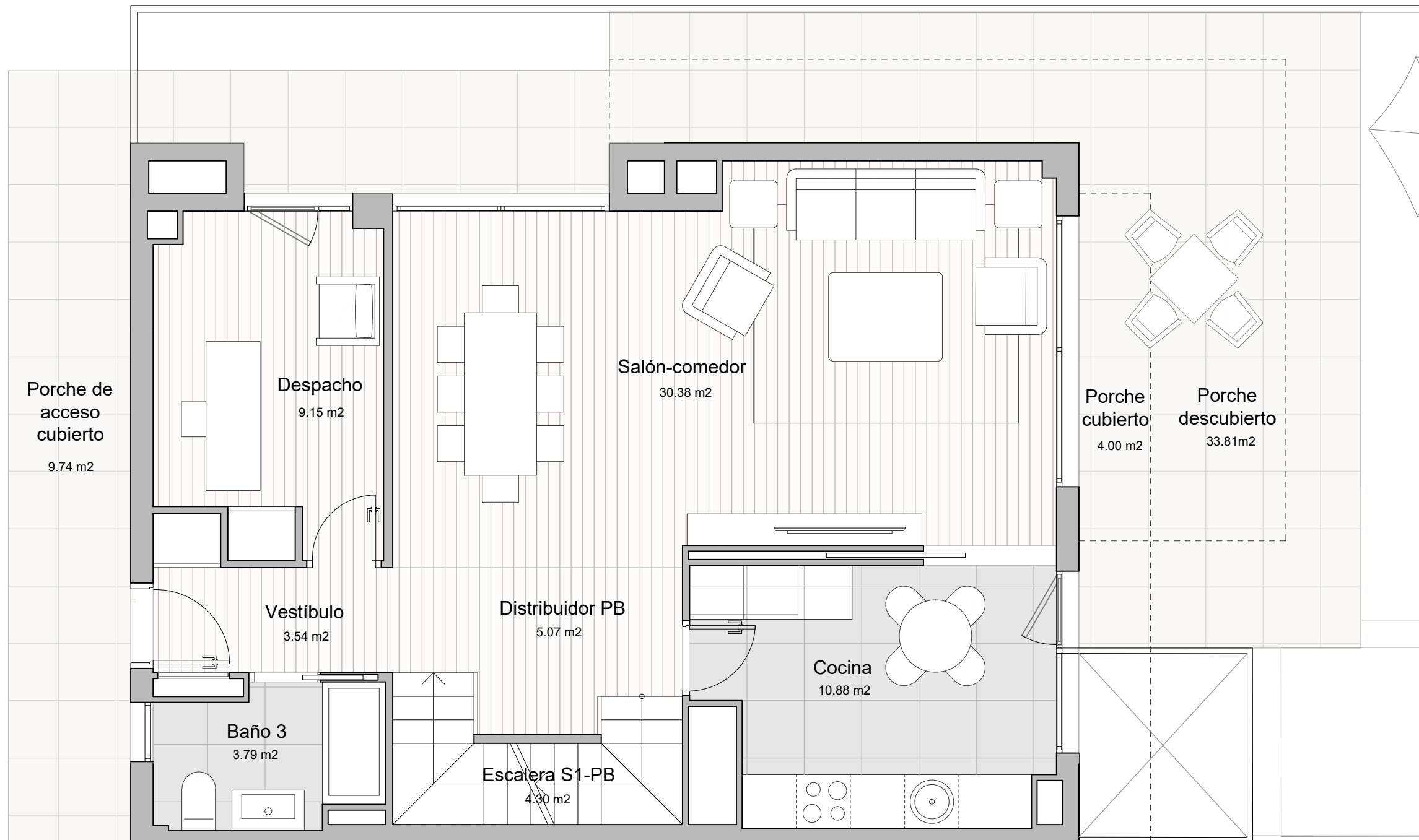

0 0.5 1 1.5m

DICIEMBRE 2022



ESTUDIO LAMELA
ARQUITECTOS

EL LINDAL

TRIPLEX

PAREADO - PLANTA 1ª

4 Dormitorios

CUADRO DE SUPERFICIES

Distribuidor P1	4.22
Dormitorio 1	16.22
Vestidor	5.79
Baño 1	5.05
Dormitorio 2	12.16
Baño 2	5.91
Dormitorio 3	11.04
Escalera PB-P1	4.29

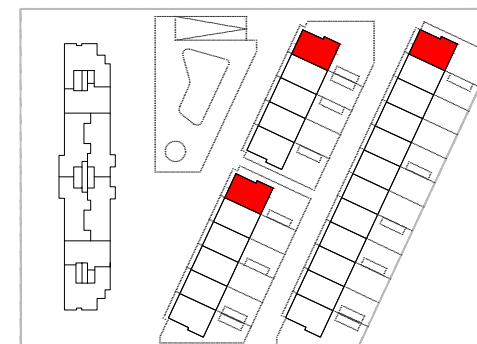
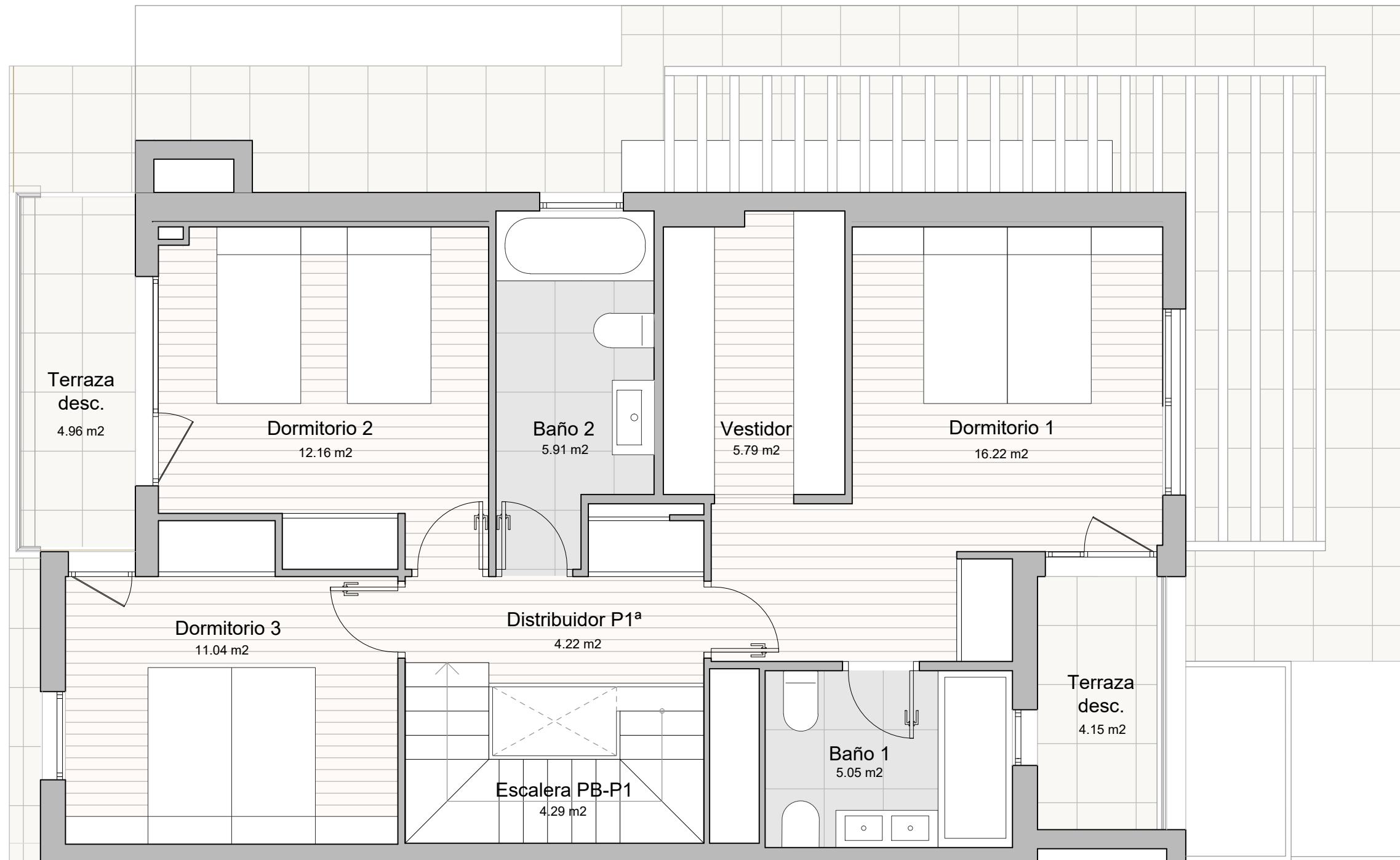

0 0.5 1 1.5m

DICIEMBRE 2022



ESTUDIO LAMELA
ARQUITECTOS

EL LINDAL

TRIPLEX

PAREADO - SÓTANO

4 Dormitorios

CUADRO DE SUPERFICIES

Distribuidor S1	6.55
Bodega	21.65
Lavadero	5.53
Trastero	3.92
Instalaciones	5.16

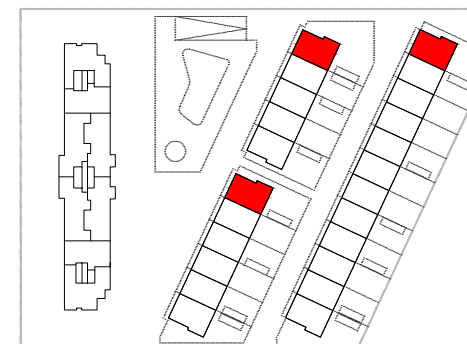
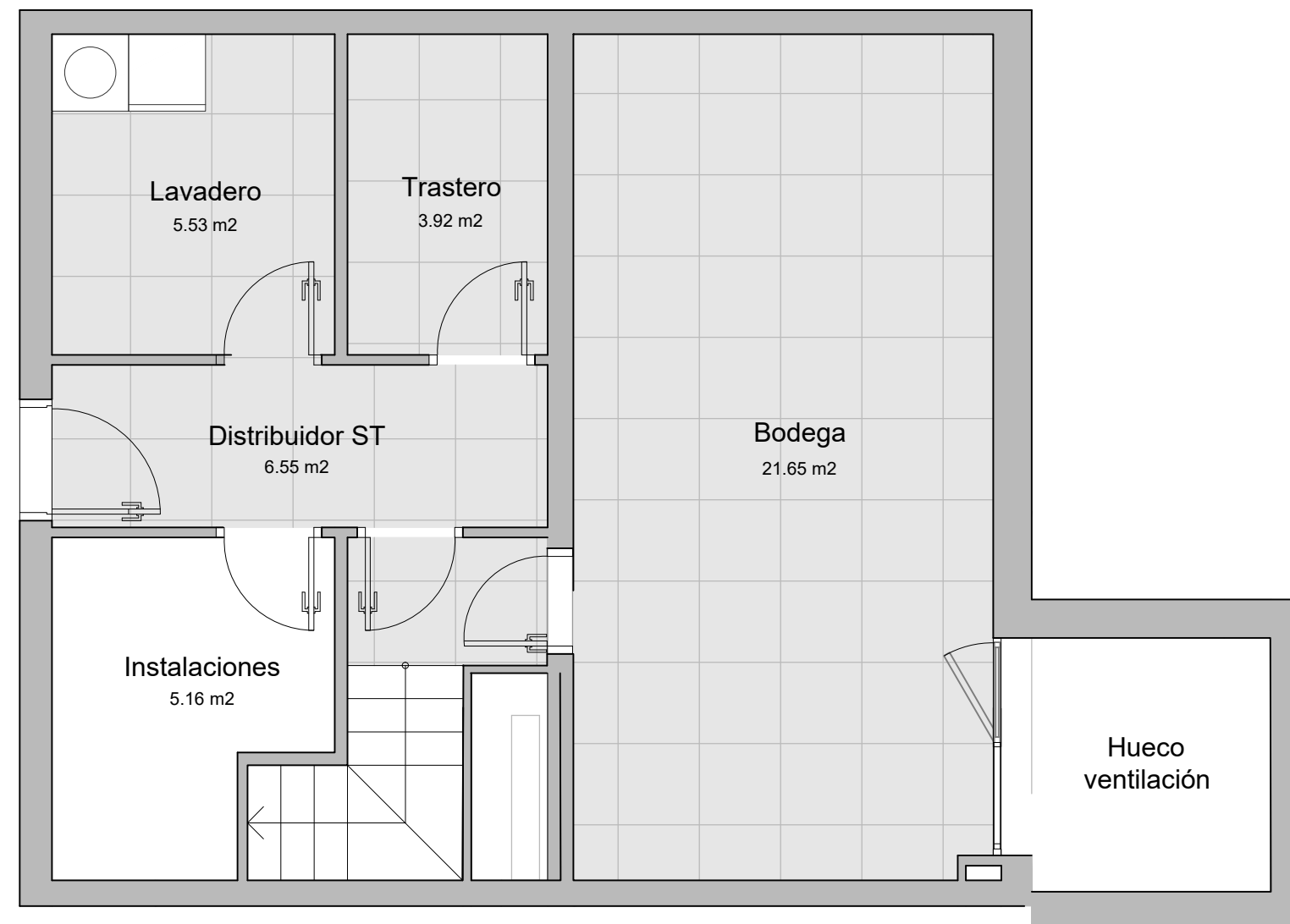

0 0.5 1 1.5m

El presente plano no es definitivo, ya que ha sido elaborado conforme al Proyecto Básico del Edificio y, por tanto, Levitt se reserva la facultad de incluir las modificaciones necesarias por exigencias técnicas y/o jurídicas u ordenadas por cualesquiera administraciones u organismos públicos, ajustándolo en todo caso al Proyecto de Ejecución. Los elementos accesorios (por ejemplo, el mobiliario, incluido el de la cocina) son meramente ilustrativos. Los giros de puertas y la distribución de aparatos sanitarios no son vinculantes. Las superficies expresadas son aproximadas, pudiendo experimentar modificaciones por razones de índole técnicas y/o legal en el desarrollo de la ejecución de las obras.

DICIEMBRE 2022



ESTUDIO LAMELA
ARQUITECTOS