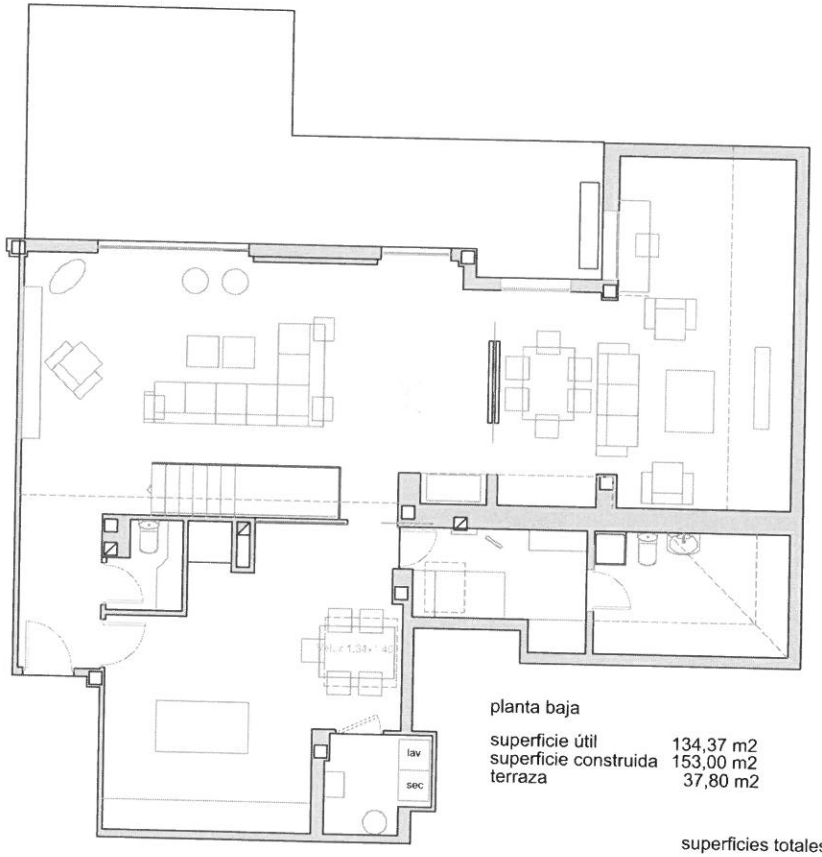

planta baja

superficie útil	134,37 m2
superficie construida	153,00 m2
terraza	37,80 m2

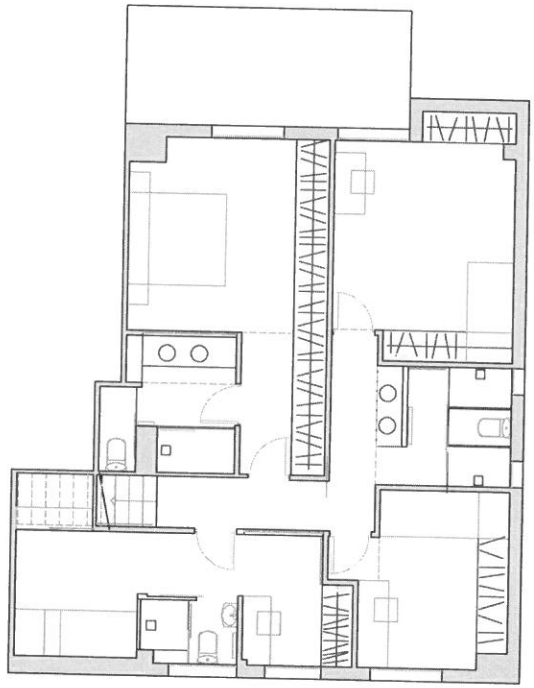

planta baja

superficie útil	79,40 m2
superficie construida	95,30 m2
terraza	12,60 m2

superficies totales

superficie útil	213,77 m2
superficie construida	248,30 m2

MAJADAHONDA

PROYECTO: REFORMA DE VIVIENDA

TITULO DEL PLANO:

SUPERFICIES ÚTILES Y CONSTRUIDAS

EMPRESA:
LICENCIAS Y PROYECTOS ALONSO Y BLANCO S.L

REALIZADO:

ESCALA: 1/100

FECHA: DIC/ 2015

Nº PLANO: 01