

superficie util: 131,71 m2
superficie construida: 157,92 m2

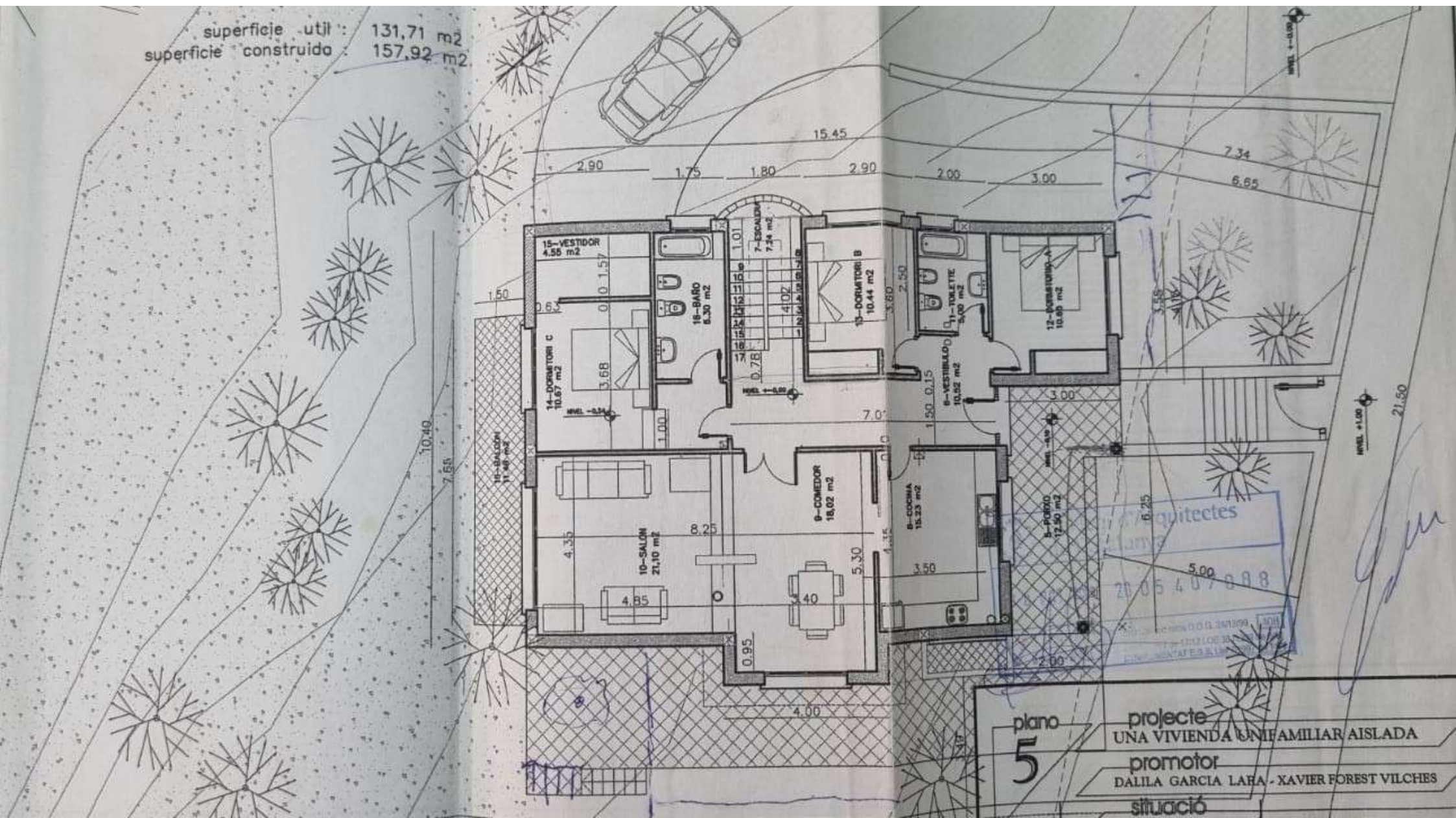

15-VESTIDOR 4,55 m2

18-BAR 6,30 m2

13-DORMITORI B 10,44 m2

11-TOILETTE 5,00 m2

12-DORMITORI A 10,83 m2

14-DORMITORI C 10,67 m2

9-VESTIBULO 10,52 m2

8-DORMITORI 11,48 m2

10-SALON 21,10 m2

9-COMEDOR 18,02 m2

8-COCINA 15,23 m2

8-POROTO 12,50 m2

arquitectes
Dalila Garcia Lara
2005407088
C/ VALLECAS 58 3 10012 28139
TEL. 91 546 51 00

plano 5

projecte: UNA VIVIENDA UNIFAMILIAR AISLADA

promotor: DALILA GARCIA LARA - XAVIER FOREST VILCHES

situació



superficie util : 124,30 m²
superficie construida : 156,21 m²

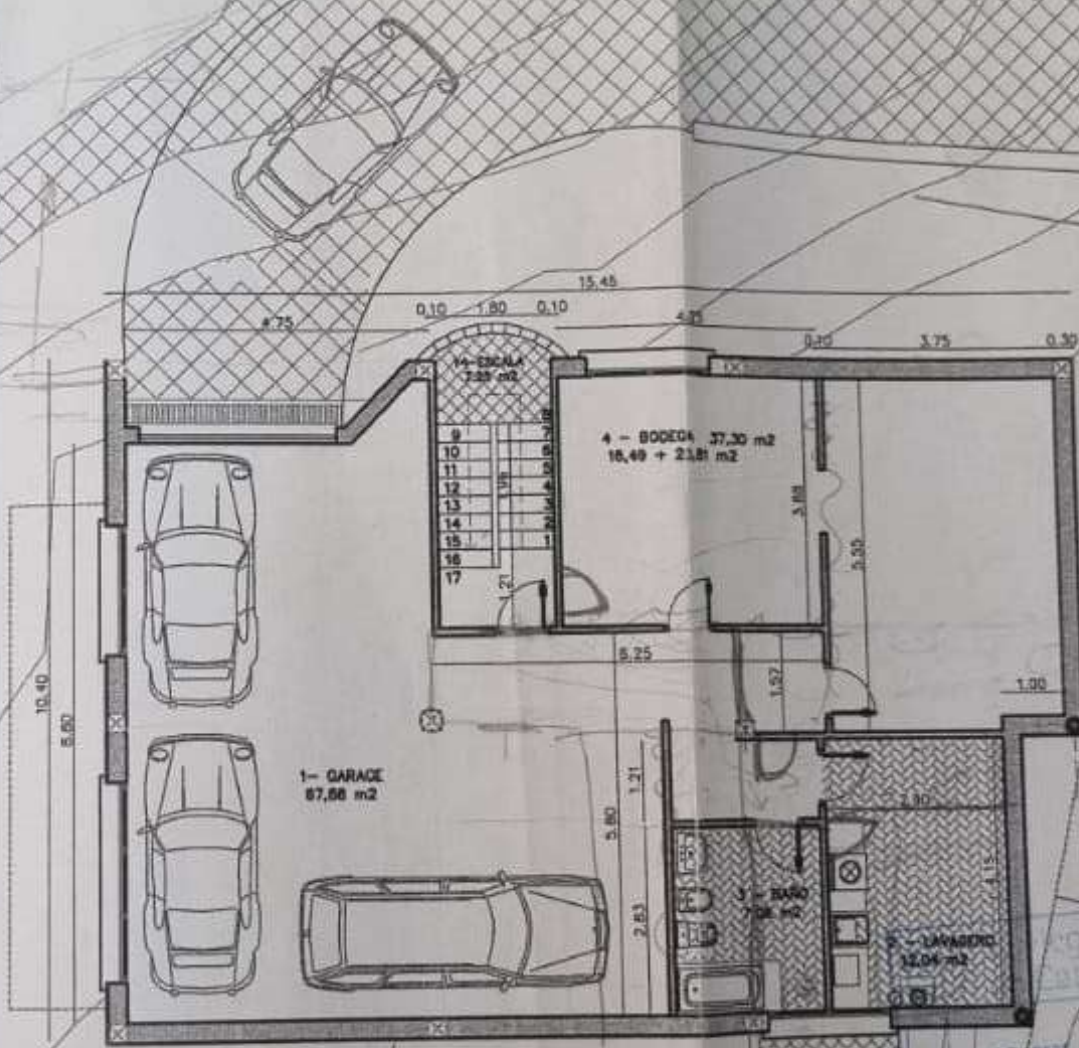

500ctes
20 05 40708
18 OCT 2004

plano 4
proyecto
UNA VIVIENDA UNIFAMILIAR AISLADA
promotor