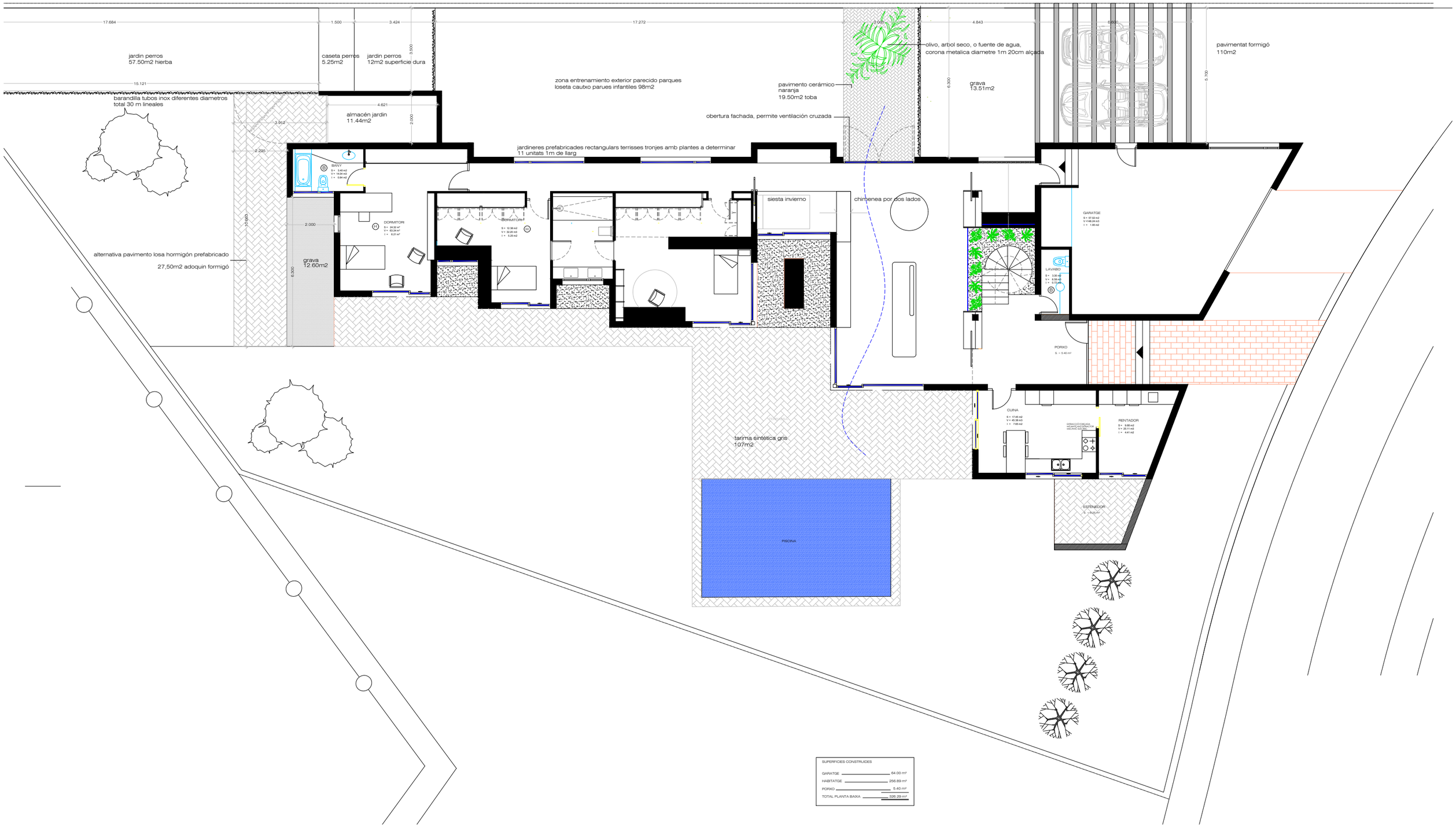

SUPERFICIES CONSTRUIDES	
GARATGE	64.00 m²
HABITATGE	256.89 m²
PORXO	5.40 m²
TOTAL PLANTA BAIXA	326.29 m²