

4-B

Torre 1
Planta Cuarta

3 Dormitorios
2 Baños
1 Terraza

Superficie útil:
96,81 m²

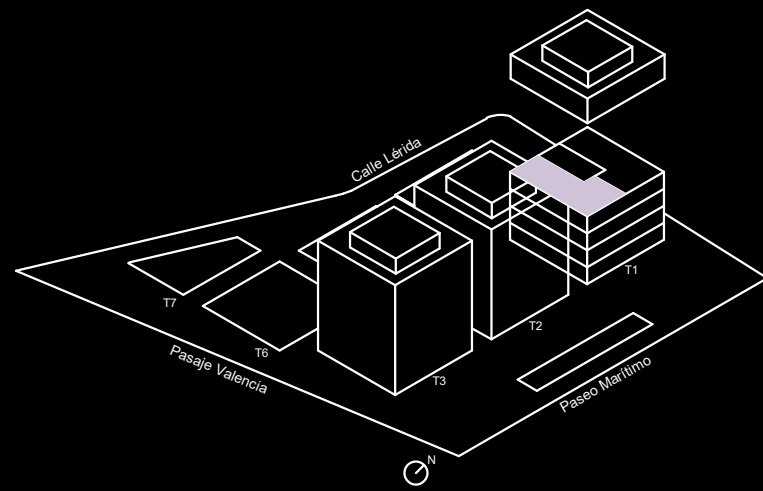

SUPERFICIES APROXIMADAS:

	SUP. DE PROYECTO
Superficie útil interior	80,25 m ²
Superficie de Terraza	16,57 m ²
Total superficie útil	96,81 m²
<i>*Incluye útil interior y útil terrazas.</i>	
Total superficie construida	131,61 m²
<i>*Incluye construida interior, de terraza y zona común proporcional.</i>	

Versión: 01/03/2023



KRONOSHOMES

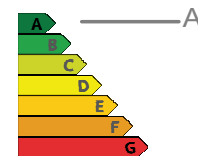
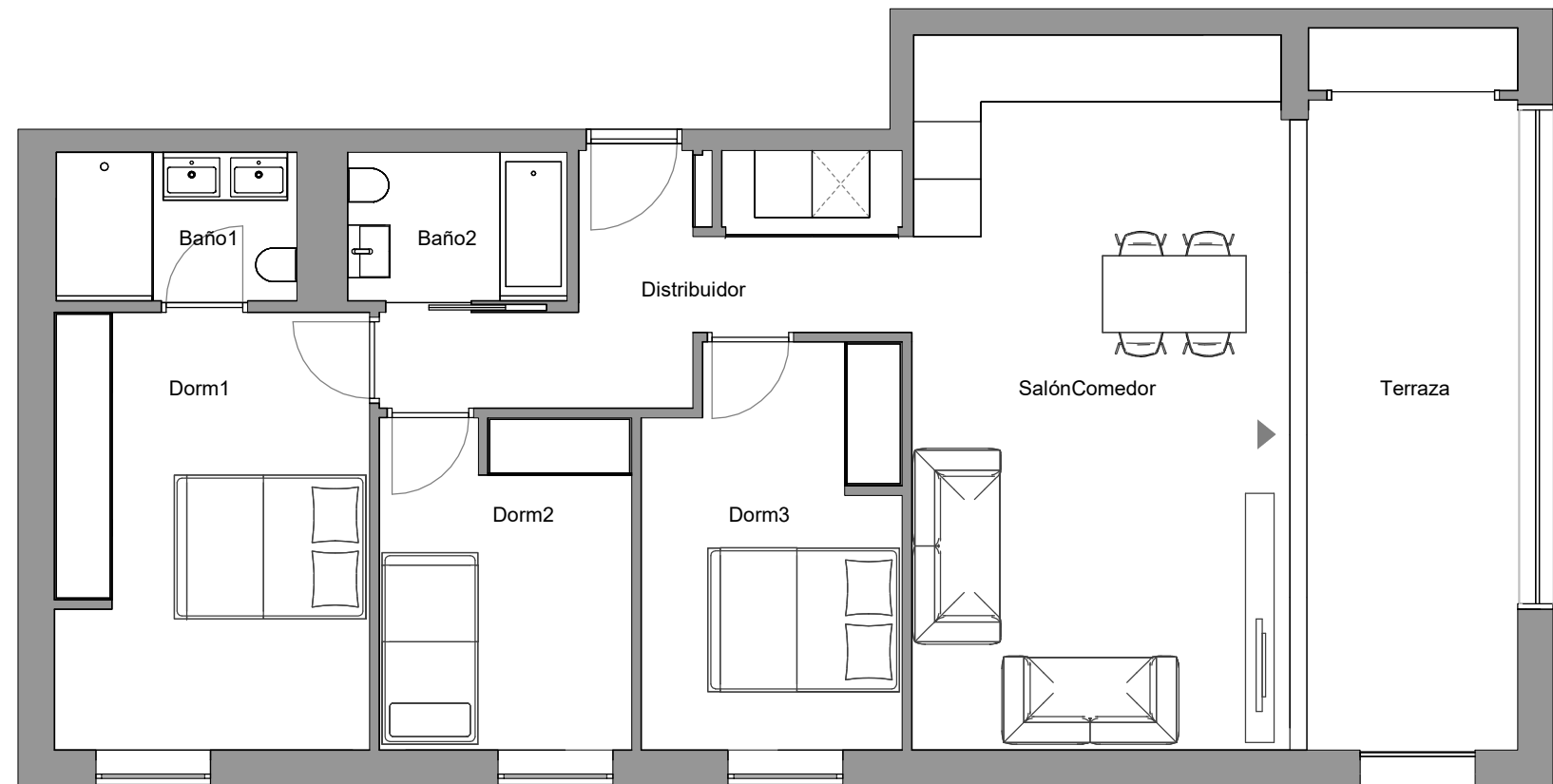

*El presente plano es un avance de proyecto y es orientativo, no constituye documento contractual; sujeto a modificaciones por exigencias técnicas, jurídicas o administrativas derivadas de la obtención de todos los permisos y licencias reglamentarios, así como las necesidades constructivas o de diseño derivadas del desarrollo del proyecto y la Dirección de Obra. Las superficies útiles tienen carácter provisional hasta la obtención de la correspondiente Licencia de Obras. La jardinería, el mobiliario urbano y el amueblamiento es ficticio, teniendo validez únicamente a efectos decorativos

"La medida de la apertura lateral de la terraza no está definida. Tendrá un mínimo de 1,20 metros y un máximo de 2 metros".