LUCAS FOX
INTERNATIONAL PROPERTIES

2-B

3 Dormitorios
2 Baños
1 Terraza

Torre 3
Planta Segunda

Superficie útil:
96,79 m²

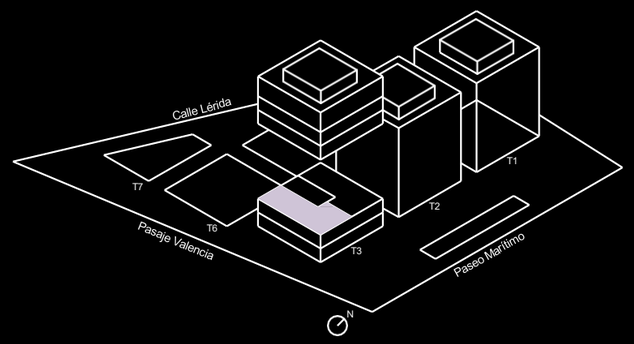

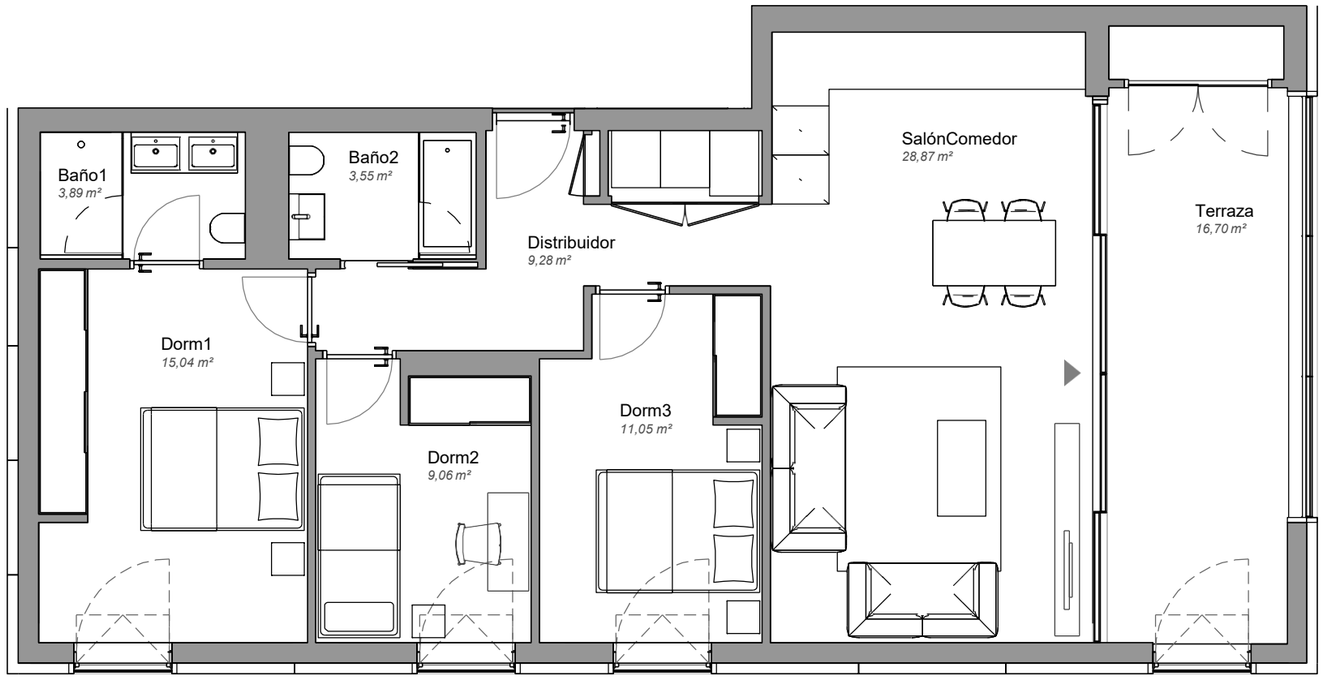

SUPERFICIES APROXIMADAS:

	SUP. DE PROYECTO
Superficie útil interior	80,22 m²
Superficie de Terraza	16,57 m²
Total superficie útil	96,79 m²

**Incluye útil interior y útil terrazas.*

Total superficie construida	131,59 m²

**Incluye construida interior, de terraza y zona común proporcional.*

Versión: 28/07/2022

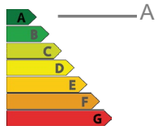

0 1 2 3 4 5

**El presente plano es un avance de proyecto y es orientativo, no constituye documento contractual; sujeto a modificaciones por exigencias técnicas, jurídicas o administrativas derivadas de la obtención de todos los permisos y licencias reglamentarios, así como las necesidades constructivas o de diseño derivadas del desarrollo del proyecto y la Dirección de Obra. Las superficies útiles tienen carácter provisional hasta la obtención de la correspodiente Licencia de Obras. La jardinería, el mobiliario urbano y el amueblamiento es ficticio, teniendo validez unicamente a efectos decorativos*