

PB-A

Torre 7
Planta Baja

1 Dormitorio
1 Baño
1 Jardín

Superficie útil:
98,14 m²

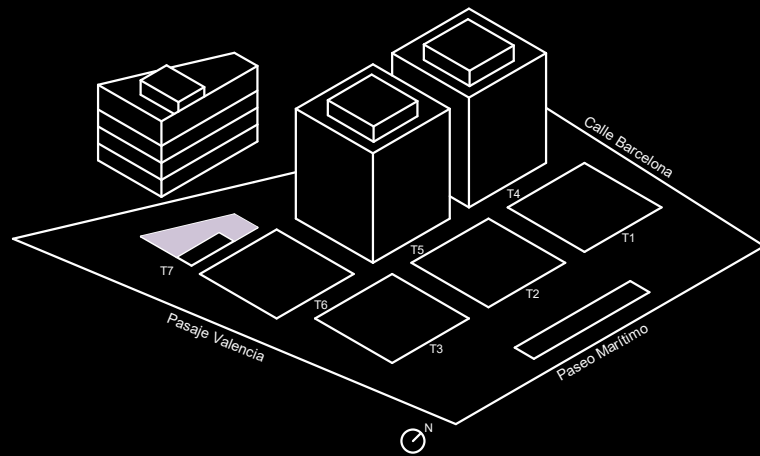

SUPERFICIES APROXIMADAS:

	SUP. DE PROYECTO
Superficie útil interior	50,31 m ²
Superficie de Jardín	47,83 m ²
Total superficie útil	98,14 m²

**Incluye útil interior y útil terrazas.*

Total superficie construida 127,80 m²

**Incluye construida interior, de terraza y zona común proporcional.*

Versión: 22/07/2022

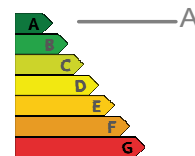
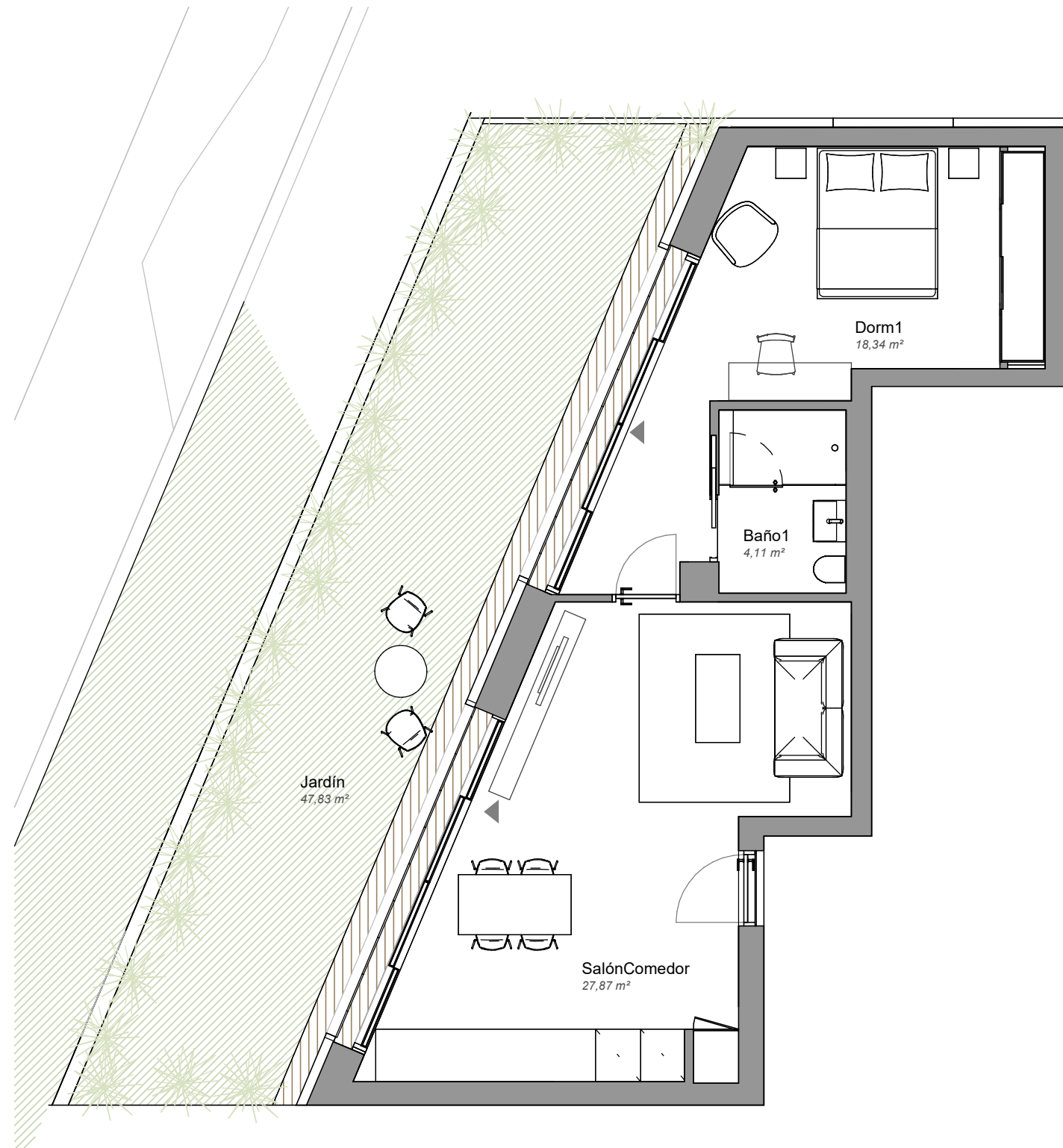

**El presente plano es un avance de proyecto y es orientativo, no constituye documento contractual; sujeto a modificaciones por exigencias técnicas, jurídicas o administrativas derivadas de la obtención de todos los permisos y licencias reglamentarios, así como las necesidades constructivas o de diseño derivadas del desarrollo del proyecto y la Dirección de Obra. Las superficies útiles tienen carácter provisional hasta la obtención de la correspondiente Licencia de Obras. La jardinería, el mobiliario urbano y el amueblamiento es ficticio, teniendo validez únicamente a efectos decorativos*