LUCAS FOX
INTERNATIONAL PROPERTIES

5-B

3 Dormitorios
3 Baños
1 Terraza-1 Terraza Solarium

Torre 6
Planta Quinta y Ático

Superficie útil:
166,25 m²

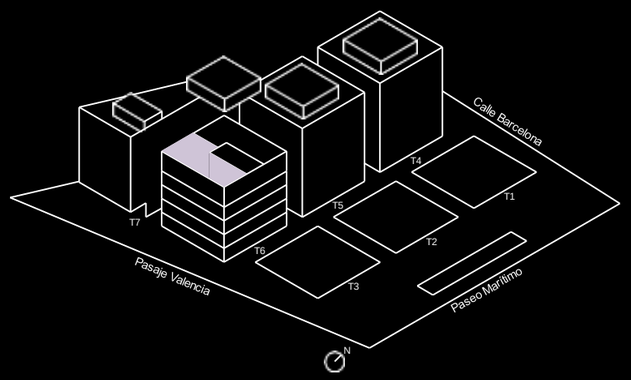

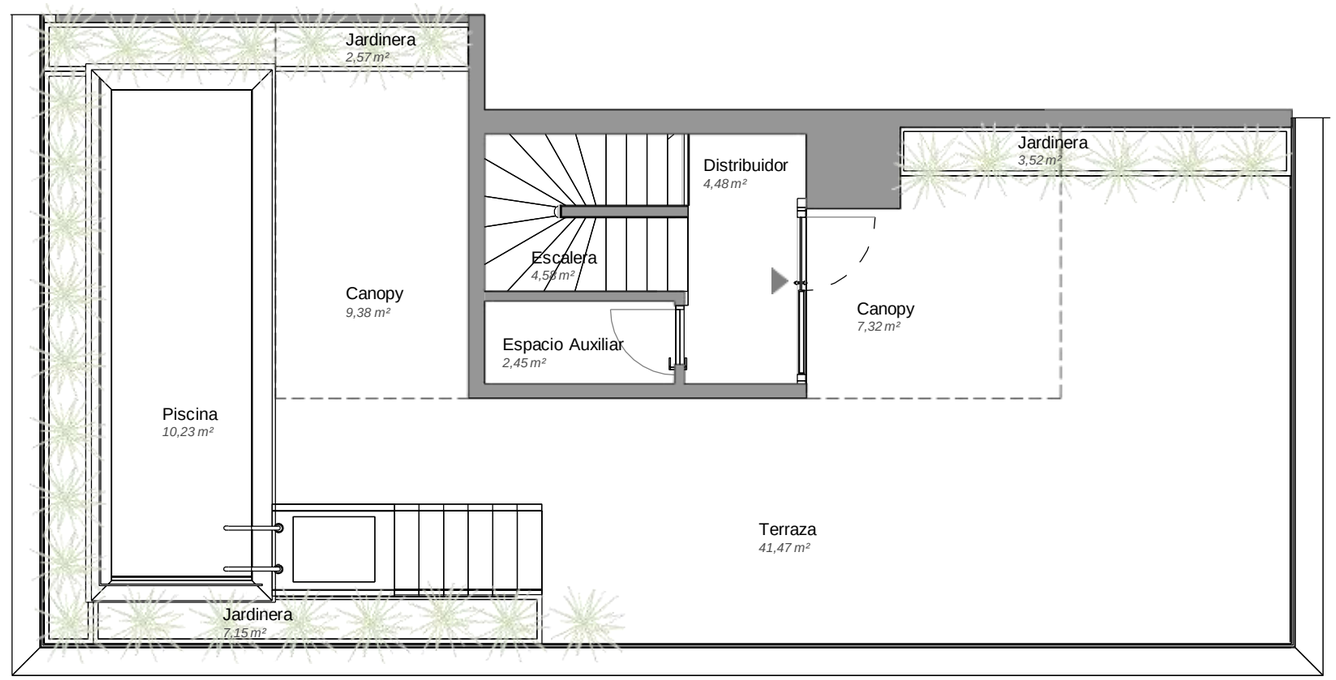

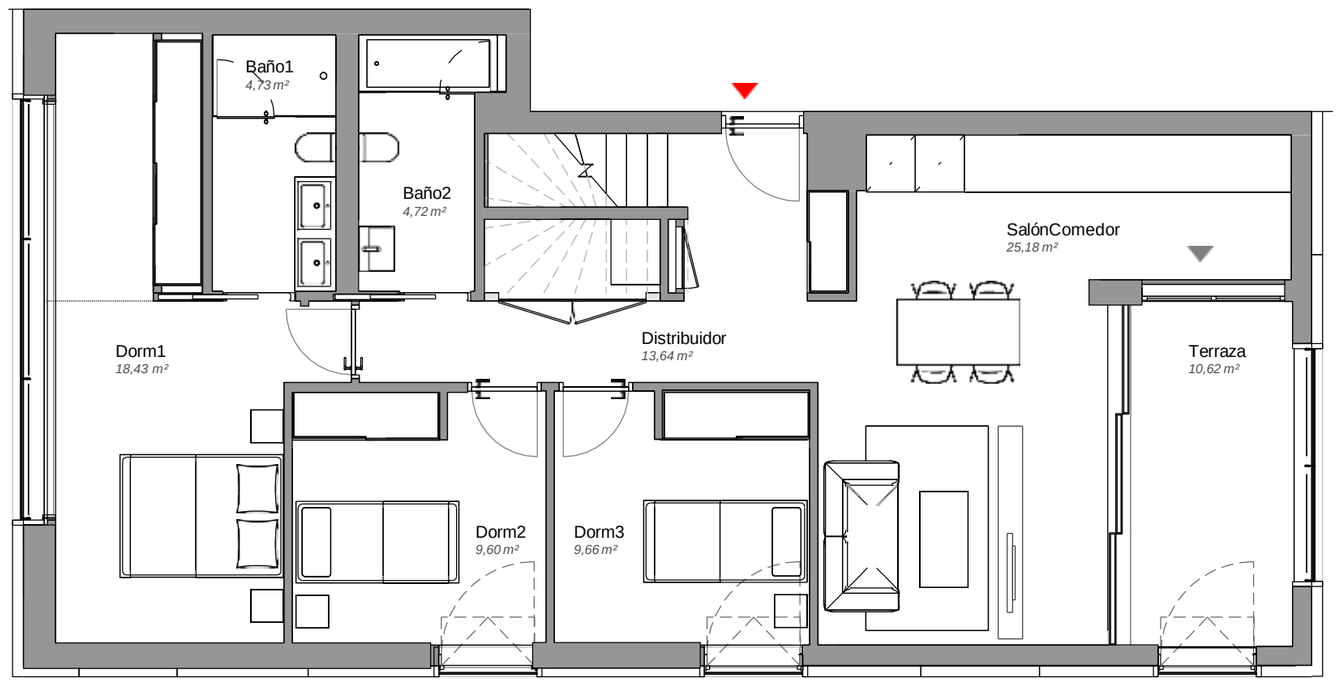

SUPERFICIES APROXIMADAS:

	SUP. DE PROYECTO
Superficie útil interior	97,46 m²
Superficie de Terraza	68,79 m²
Total superficie útil	166,25 m²

**Incluye útil interior y útil terrazas.*

Total superficie construida	242,18 m²

**Incluye construida interior, de terraza y zona común proporcional.*

Versión: 22/07/2022

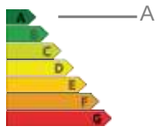

A

0 1 2 3 4 5

**El presente plano es un avance de proyecto y es orientativo, no constituye documento contractual; sujeto a modificaciones por exigencias técnicas, jurídicas o administrativas derivadas de la obtención de todos los permisos y licencias reglamentarios, así como las necesidades constructivas o de diseño derivadas del desarrollo del proyecto y la Dirección de Obra. Las superficies útiles tienen carácter provisional hasta la obtención de la correspodiente Licencia de Obras. La jardinería, el mobiliario urbano y el amueblamiento es ficticio, teniendo validez unicamente a efectos decorativos*