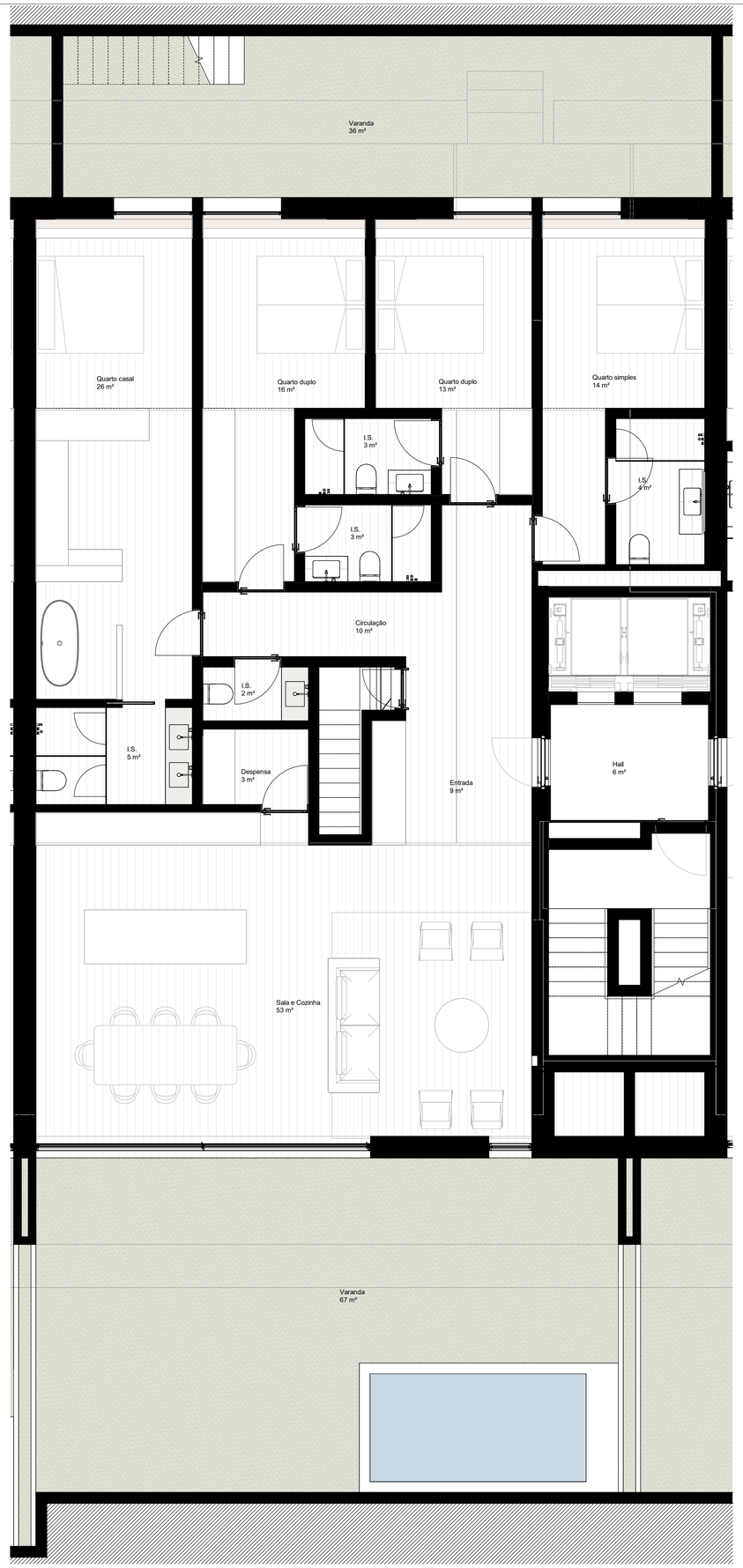

V03_AN.T4.3
1 : 50

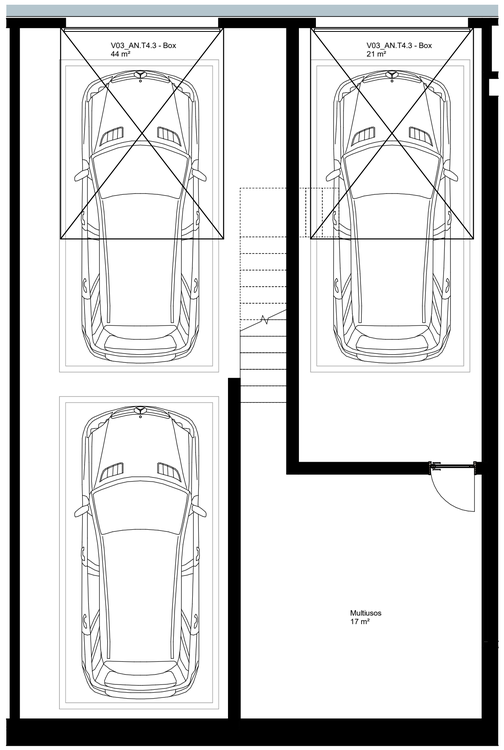

V03_AN.T4.3 - Box
1 : 50

Legenda *Key*

V03_AN.T4.3		
Level	**Name**	**Area**
T4.3		
PISO_-2	Box	71 m²
PISO_-2	Multiusos	20 m²
PISO_-1	T4.3	195 m²
PISO_-1	Varanda	72 m²
PISO_-1	Varanda	41 m²
T4.3: 5		400 m²
Total area:		400 m²

Revisão / *Revision*	Descrição / *Description*	Data / *Date*

Arquitectura / Coordenação *Architecture / Coordination*

LAB
MASS
Avenida da Boavista, 3769 Loja 07, 4100 - 139 PORTO
Tlf: +351 917 299 577
Email: office@masslab.pt

Fundações, Estruturas e Instalações Especiais *Structure Engineering*

Proprietário / Promotor *Owner / Promoter*

BENÉFICA COMITIVA, S.A

Título do Projecto *Project Title*

QUINTA DE NEVOGILDE HOUSING

Localização *Location*

LARGO DE NEVOGILDE 21, RUA DO MOLHE 671

Disciplina *Discipline*

Arquitectura

Fase *Stage*

LIC

Título *Drawing Name*

V03_AN.T4.3

Equipa Projectista *Team*

Diogo Rocha, arq.to (OASRN - 22841)
Duarte Fontes, arq.to
Lourenço Rodrigues, arq.to
Francisca Barbosa, arq.ta
Agata Rybicka, arq.ta

Escala *Scale*

1 : 50

Data *Date*

NOV 24

Projecto *Project*	Fase *Stage*	Disciplina *Discipline*	Zona *Zone*	Tipo *Type*	Desenho *Drawing*	Revisão *Revision*
QNH	LIC	ARQ			A 5.23	

ARQUITECTO

NÃO MEDIR OS DESENHOS. USAR APENAS AS COTAGENS. QUALQUER COTA INDICADA É SUJEITA A CONFIRMAÇÃO EM OBRA. ESTE DOCUMENTO ESTÁ PROTEGIDO POR DIREITOS DE AUTOR. QUALQUER USO NÃO AUTORIZADO, DIVULGAÇÃO, EMISSÃO OU DUPLICAÇÃO DE QUALQUER INFORMAÇÃO DESTE DOCUMENTO PODERÁ SER PUNIDO PELAS LEIS EM VIGOR. ESTE DESENHO NÃO PODE SER REPRODUZIDO, ESTIPULADO, DIVULGADO OU COLOCADO EM USO SEM AUTORIZAÇÃO EXPRESSA, RESERVANDO TODOS OS DIREITOS PELA LEGISLAÇÃO EM VIGOR. DEC.-LEI 63/85 (14 DE MARÇO)

DO NOT SCALE FROM DRAWING. ALL DIMENSIONS MUST BE VERIFIED ON SITE. THIS DOCUMENT CONTAINS COPYRIGHTED MATERIAL. ANY UNAUTHORIZED USE, DISCLOSURE, DISTRIBUTION OR DUPLICATION OF ANY OF THE INFORMATION CONTAINED HEREIN MAY RESULT IN PUNISHMENT UNDER APPLICABLE LAWS. THIS DRAWING MAY NOT BE REPRODUCED, PUBLISHED, WHOLE OR PART OF IT WITHOUT EXPRESS AUTHORIZATION. ALL RIGHTS RESERVED BY APPLICABLE LAW. DEC.-LAW 63/85 (MARCH 14TH)