

CÂMARA MUNICIPAL DO PORTO

3.ª DIRECCAO - 1.º REPARTICAO - URBANIZACAO E EXPROPRIACOES

PLANTA TOPOGRAFICA PARA EFEITOS DO § 3.º DO ART. 2.º
DO EDITAL DE 18 DE JANEIRO DE 1929 (VALIDA POR UM ANO)

Consta da planta

A) E ALINHAMENTO *de aprovação*

NIVELAMENTO E A FORNECER NO LOCAL

Montamentos das fachadas

O fornecimento desta planta não implica qualquer compromisso quanto a execução da obra que vier a ser requerida ou a concessão da respectiva licença. A OBRA QUE SE PROJECTA DEVE SER IMPLANTADA COM RIGOR E A QARMIM

1554 *10253* FL. 66
14234

Porto, *12* de *Junho* de 195

Divisão em talhões aprovada

*A planta deve subordinar-se as condições de
renda em hasta pública
A demarcação dos talhões está a cargo desta
repartição*

Eng.º *António*
de *António*

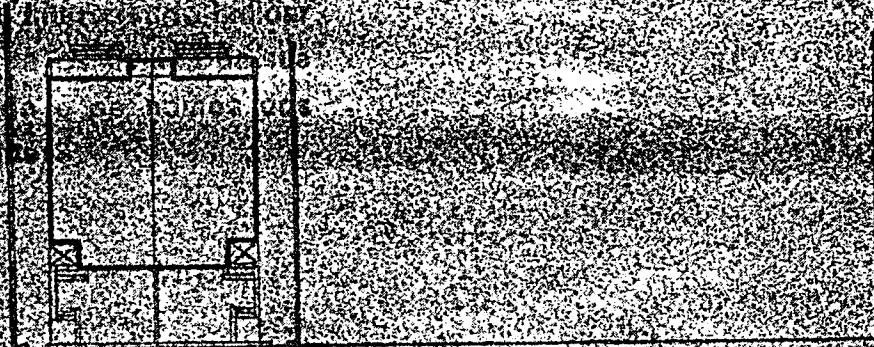

RUA DE CRISTO DA CUNHA
57m da Rua de Nova Póvoa de Varzim

A 2025 B

João Mesquita
Ramalho

Eng.º António Mota Góes

44

Dr. José Vaz Guedes Babelar

David

ESCALA 1/500

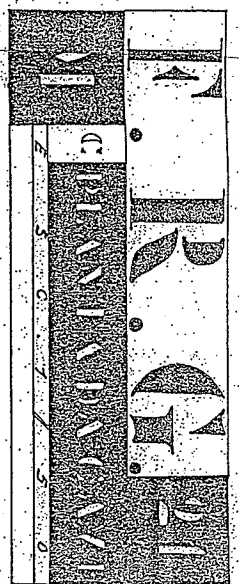

CANAL MUNICIPAL DO PORTO
2.º Edifício - Edifícios Urbanos
APROVADO
No. 1087 de 10 DEZ. 1961

o. chefe do departamento
[Handwritten signature]

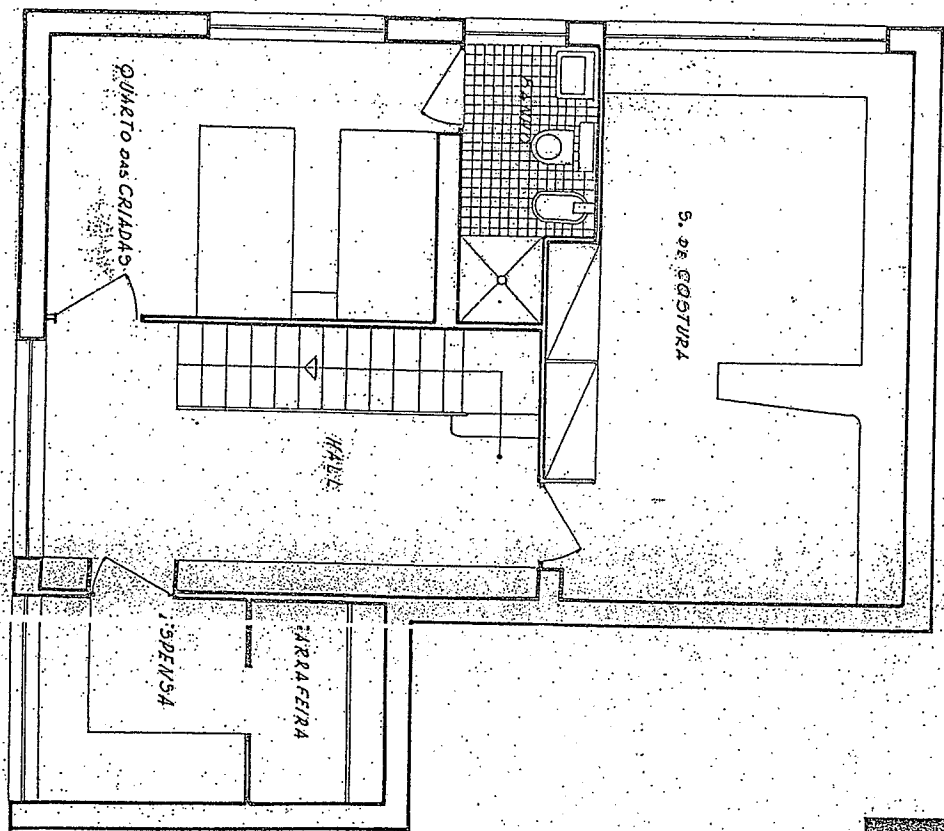

VIANA DE LIMA - ARQUITECTO: 1961

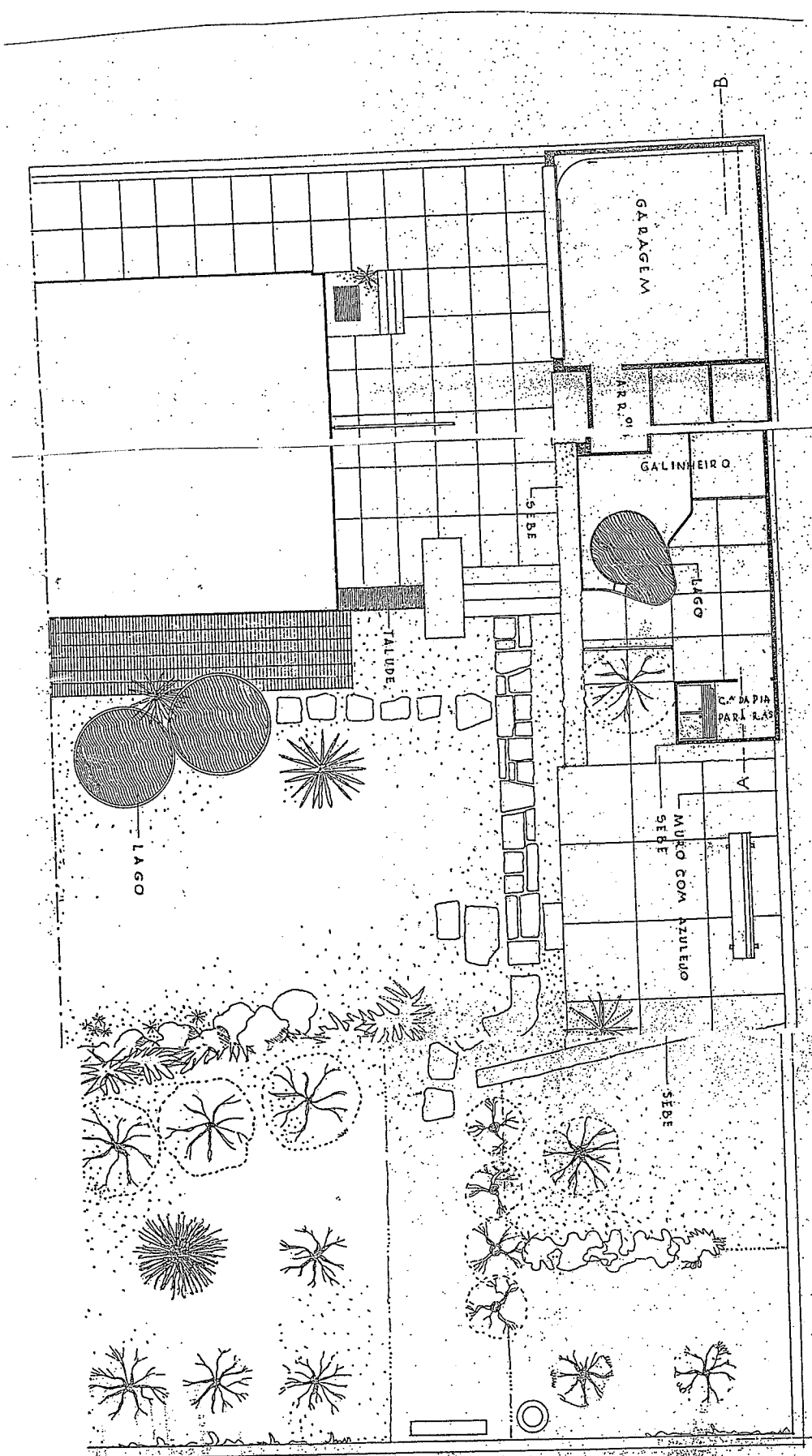

PROJETO
PLANILHAS ANEXOS

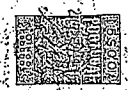

1/50

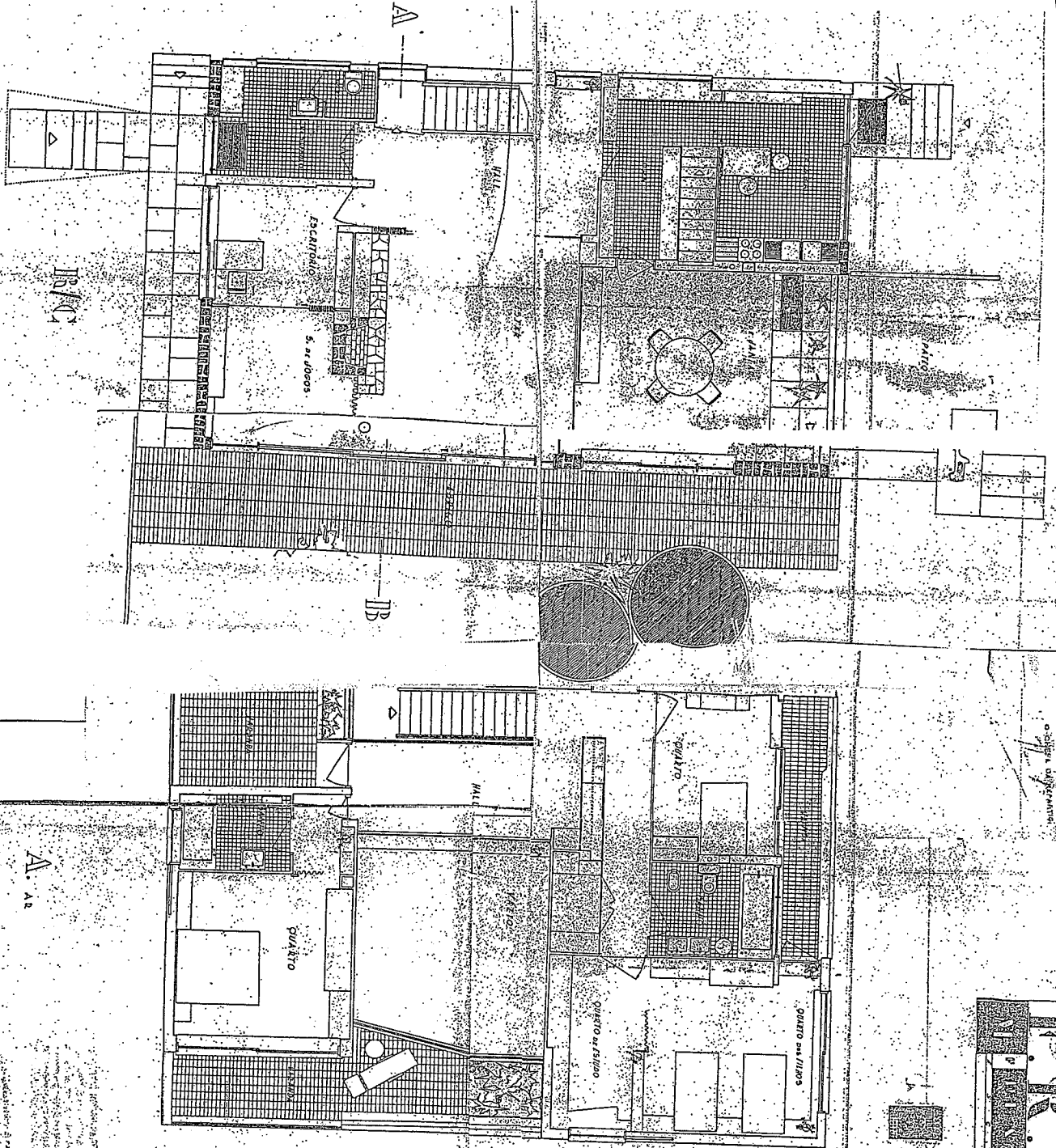

CONSTRUÇÃO DO PROJETO
 APROVADO
 OBRAS DE REFORMA

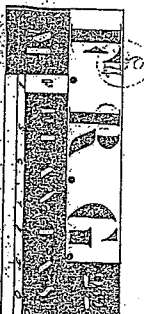

A. A.

B. B.

PROJETO DE REFORMA
 DO BARRACÃO DE ALUGAR
 Nº 100 - RUA DE ALUGAR
 Nº 100 - RUA DE ALUGAR
 Nº 100 - RUA DE ALUGAR