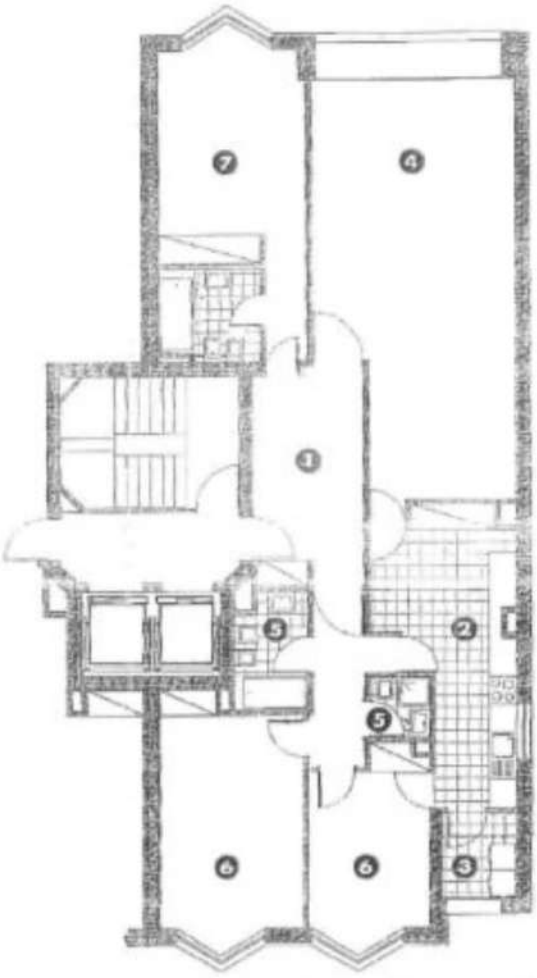

CENTRO
ATLÂNTICO
CONDOMÍNIO RESIDENCIAL

BLOCO I 3 B

T3

Fracção Previsória:
[illegible]

Área Privativa: 150,60 m²
Lugar de Garagem: [illegible]
Lugar de Arrumos: [illegible]
Área Total Bruta: 172 m²

1 HALL
2 COZINHA
3 LAVANDARIA
4 SALA
5 CASA DE BANHO
6 QUARTO
7 SUITE

EXTERIORES
Paredes em pintura exterior "Cinza"
Caixilharia em alumínio "Bronze"

INTERIORES
Porta de entrada blindada
Aquecimento central a gás
Pavimentos das salas, quartos e corredores em madeira
Hall de entrada em madeira e mármore
Casa de banho da suite com banheira hidromassagem
Armários em todas as casas de banho
Armários dos quartos forrados
Cozinha equipada com placa e forno "Miele" e tampo em granito preto limpado
Sanitas nas salas e quartos