

 Generalitat de Catalunya
 10 FEB. 2000 2000002491
VISAT COMPLIMENTAT E.S.S.
 Data 9/9/99, Llei 13/1998 del 17 de
 Estatuts, art. 77.4
 Registre 1/93 de 7/12/94
 Llei 7/1997 de 14/4

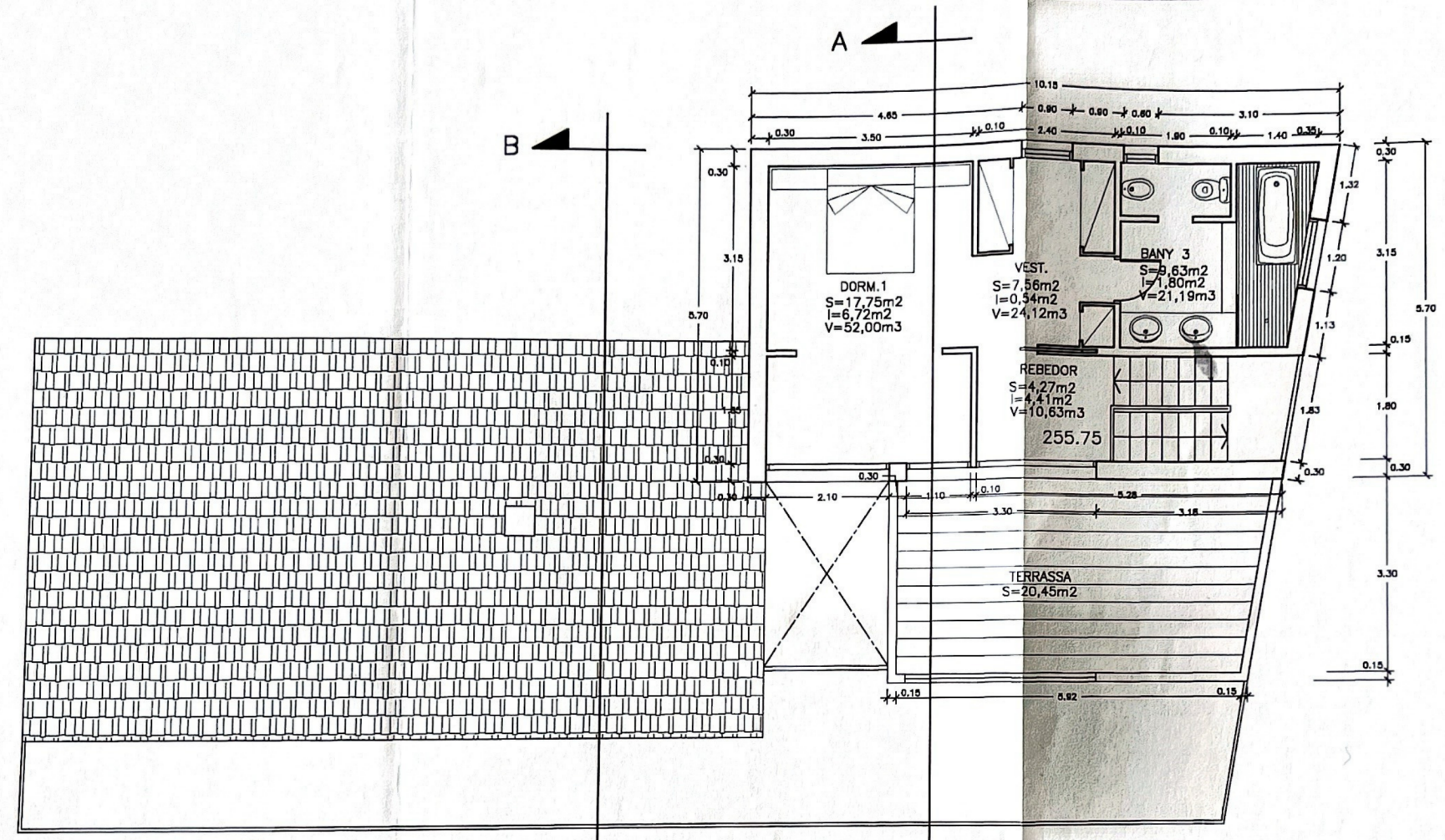
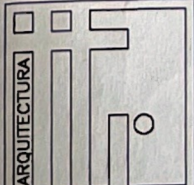
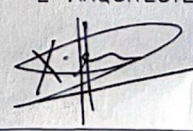

PLANTA GOLFES
 SUP.CONST.= 55,10 m2

TTR ARQUITECTURA
 C/ Balma 215, 3er 2a
 08006 - BARCELONA
 Telf. / Fax: 93 217 87 21
 e-mail: ttr@coac.net

PROJECTE BÀSIC I EXECUTIU DE VIVENDA
 UNIFAMILIAR AÏLLADA AL CARRER
 BARCELONA.

LA PROPIETAT:	L' ARQUITECTE:	ESCALA:	Nº PLÀNOL:	PLANTA GOLFES
		1:100	1.03	
		DATA:	DESEMBRE 1999	