

PLANTA SÓTANO

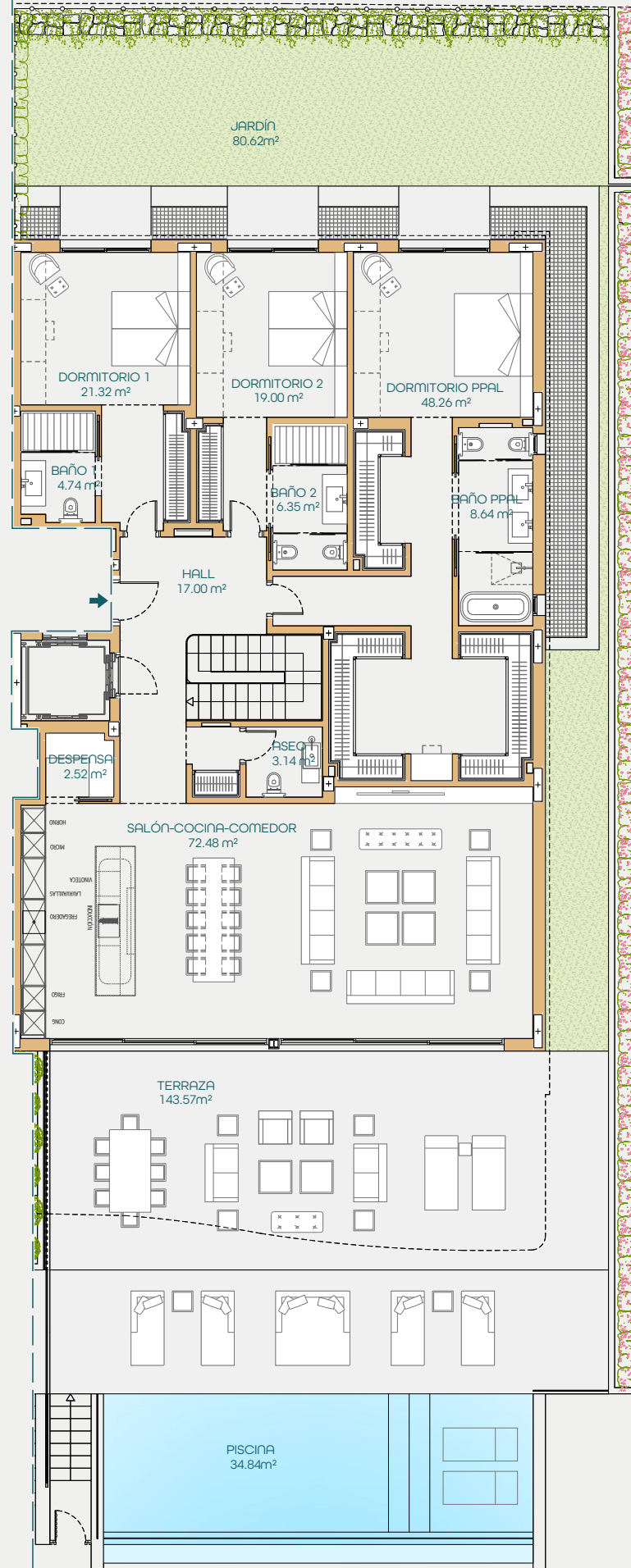

PLANTA BAJA



Situación general



Situación por bloque

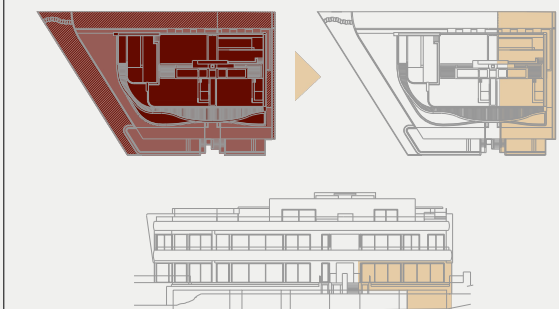

Planta sótano, garaje y trasteros

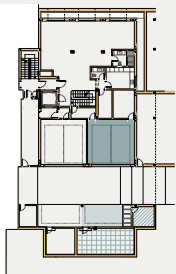

| | |
|-------------------------|------------------------|
| Plazas cerradas | |
| Plazas abiertas extra | Superficie útil: 12.50 |
| Trastero exterior extra | Superficie útil: 7.49 |
| C. Instalac. / trastero | Superficie útil: 26.04 |

SUPERFICIES CONSTRUIDAS

| VIVIENDA S/R | SÓTANO (VIV. B/R + GARAJE = TOTAL SÓT.) | ZZCC | TOTAL VIVIENDA |
|--------------|---|-------|----------------|
| 239.45 | 153.32 + 39.66 = 192.98 | 30.50 | 462.93 |

| PORCHES | PÉRGOLA | TERRAZA | PISCINA JACUZZI | JARDINES PRIVADOS |
|---------|---------|---------|-----------------|-------------------|
| 54.12 | - | 95.35 | 47.30 | 112.52 |

SUPERFICIES ÚTILES

| VIVIENDA | ÚTILES EXTERIORES |
|----------|-------------------|
| 371.04 | 259.03 |

SUPERFICIES ÚTILES SEGÚN DECRETO BOJA 218/2005

| VIVIENDA | SEGUN DECRETO |
|----------|---------------|
| 371.04 | 408.14 |

El presente documento es de carácter informativo y podrá experimentar variaciones por exigencias técnicas del proyecto.

Todo el mobiliario, incluido el de la cocina es meramente informativo. Los giros de las puertas y la distribución de aparatos sanitarios no son vinculantes.

Las superficies expresadas son aproximadas, pudiendo experimentar modificaciones por razones de índole técnica en el desarrollo de la ejecución de las obras.

Las superficies indicadas a continuación están calculadas conforme al Decreto 218/2005 de información al consumidor en la compraventa y arrendamiento de viviendas de Andalucía.

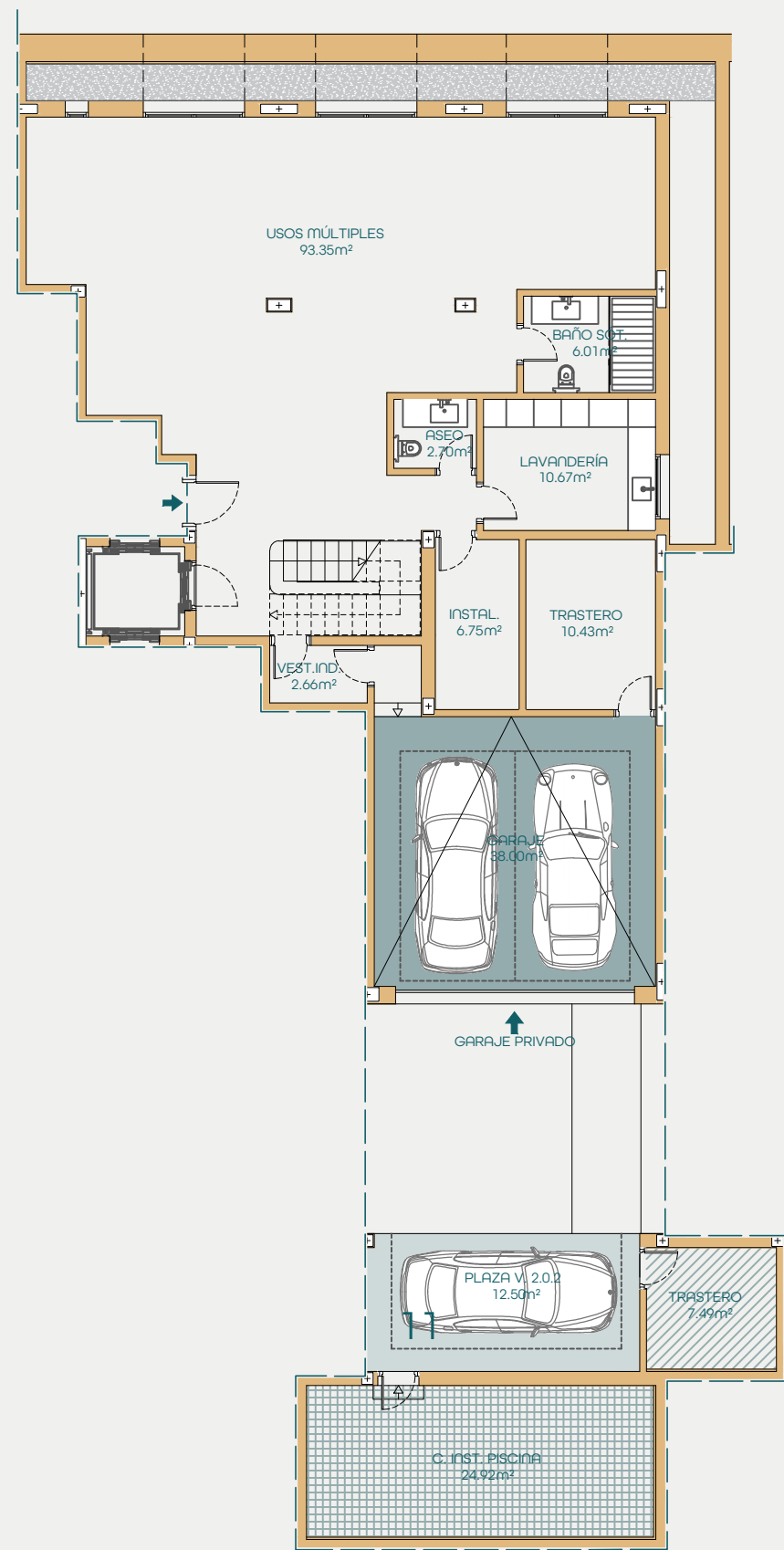

PLANTA SÓTANO

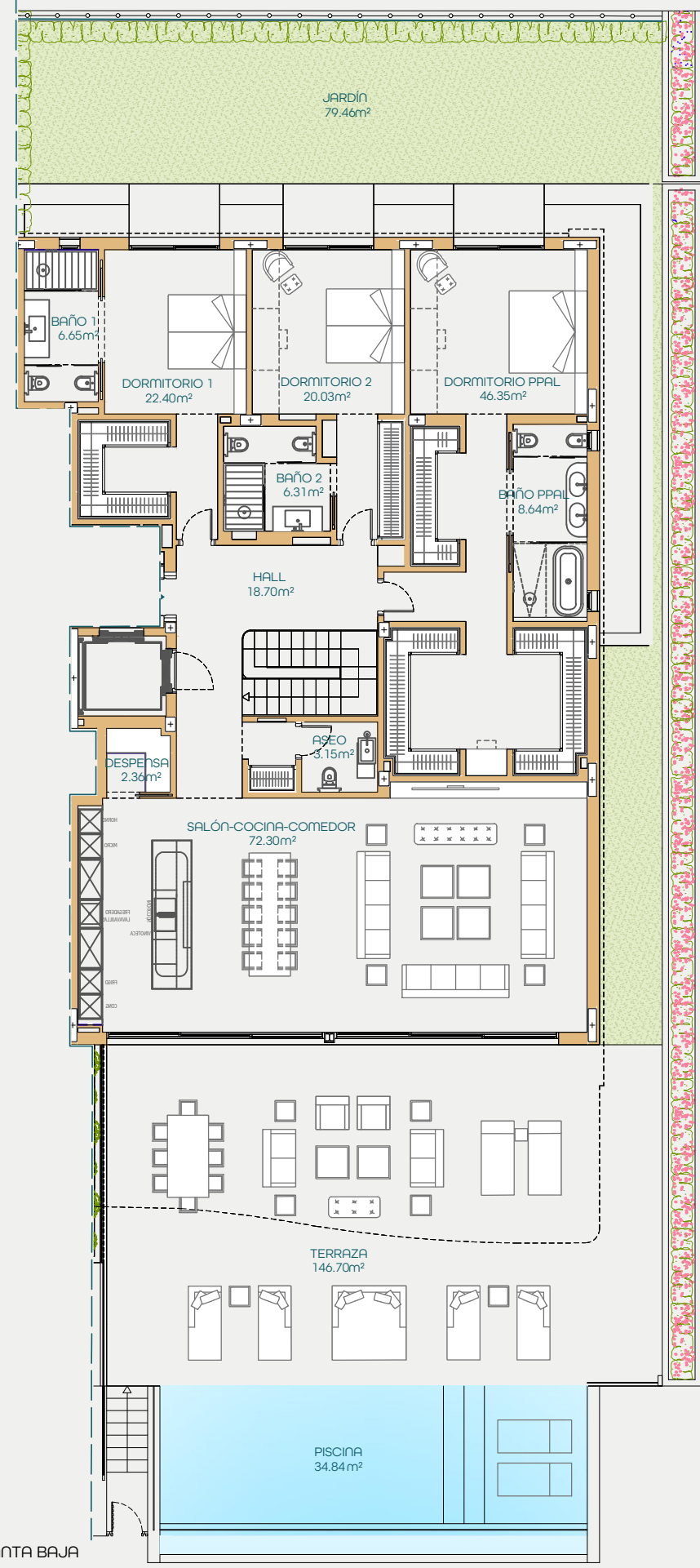

PLANTA BAJA

Situación general



Situación por bloque

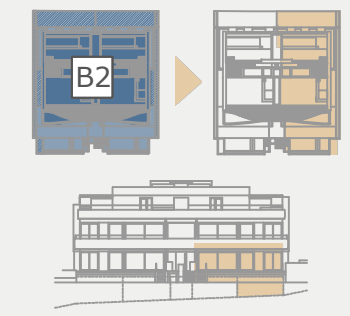

Planta sótano, garaje y trasteros

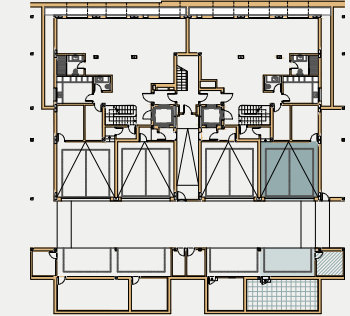

- Plazas cerradas
- Plazas abiertas extra — Superficie útil: 12.50
- Trastero exterior extra — Superficie útil: 7.49
- C. Instalac. / trastero — Superficie útil: 24.92

| SUPERFICIES CONSTRUIDAS | | | |
|-------------------------|---|-------|----------------|
| VIVIENDA S/R | SÓTANO (M.V. B/R + GARAJE = TOTAL SÓT.) | ZZCC | TOTAL VIVIENDA |
| 244.88 | 156.64 + 41.65 = 198.29 | 40.81 | 483.98 |

| PORCHES | PÉRGOLA | TERRAZA | PISCINA JACUZZI | JARDINES PRIVADOS |
|---------|---------|---------|-----------------|-------------------|
| 54.12 | - | 97.04 | 46.01 | 115.26 |

| SUPERFICIES ÚTILES | |
|--------------------|-------------------|
| VIVIENDA | ÚTILES EXTERIORES |
| 378.22 | 261.00 |

| SUPERFICIES ÚTILES SEGÚN DECRETO BOJA 218/2005 | |
|--|---------------|
| VIVIENDA | SEGUN DECRETO |
| 378.22 | 416.04 |

El presente documento es de carácter informativo y podrá experimentar variaciones por exigencias técnicas del proyecto.

Todo el mobiliario, incluido el de la cocina es meramente informativo. Los giros de las puertas y la distribución de aparatos sanitarios no son vinculantes.

Las superficies expresadas son aproximadas, pudiendo experimentar modificaciones por razones de índole técnica en el desarrollo de la ejecución de las obras.

Las superficies indicadas a continuación están calculadas conforme al Decreto 218/2005 de información al consumidor en la compraventa y arrendamiento de viviendas de Andalucía.

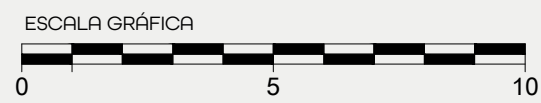

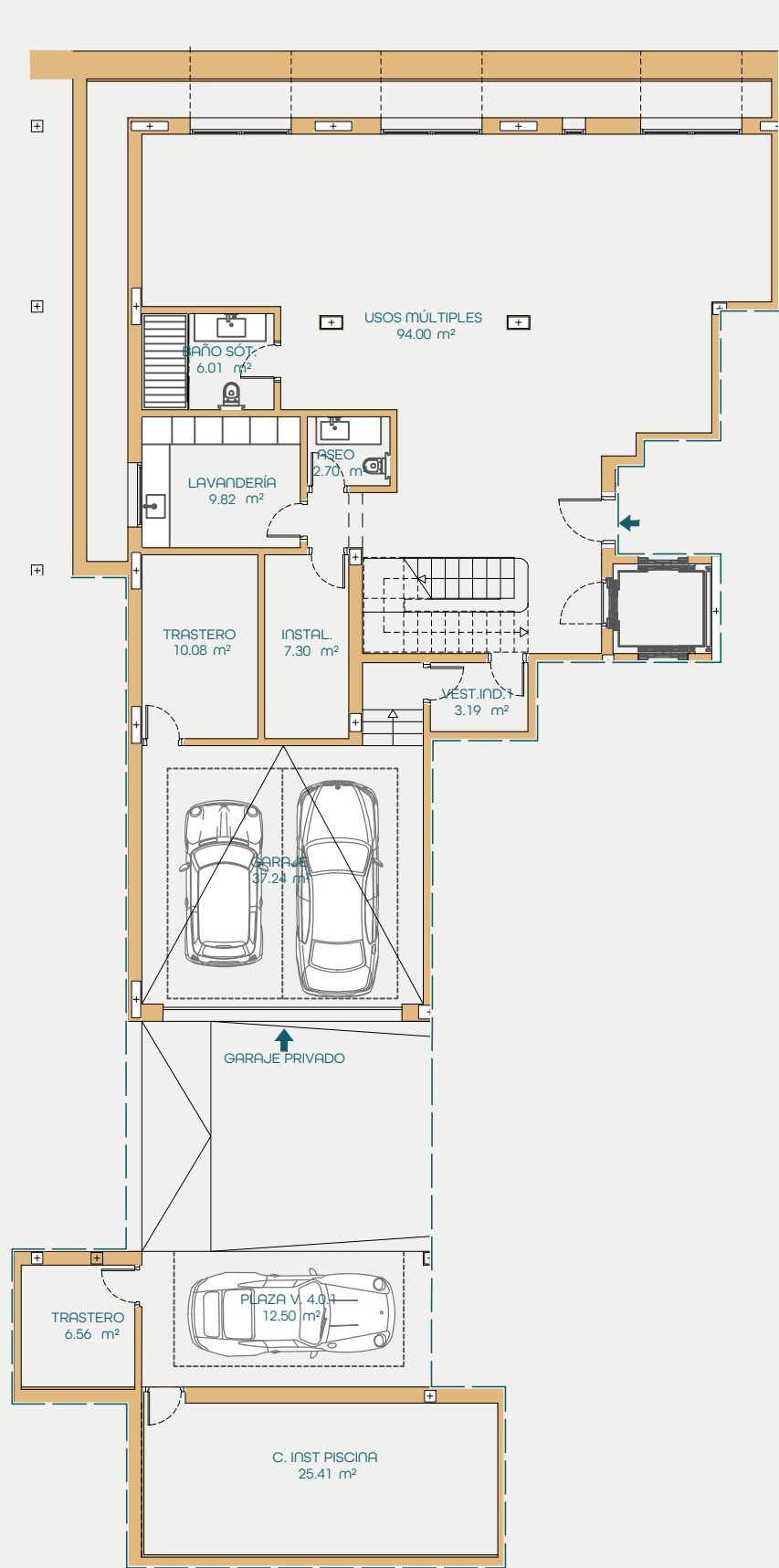

PLANTA SÓTANO

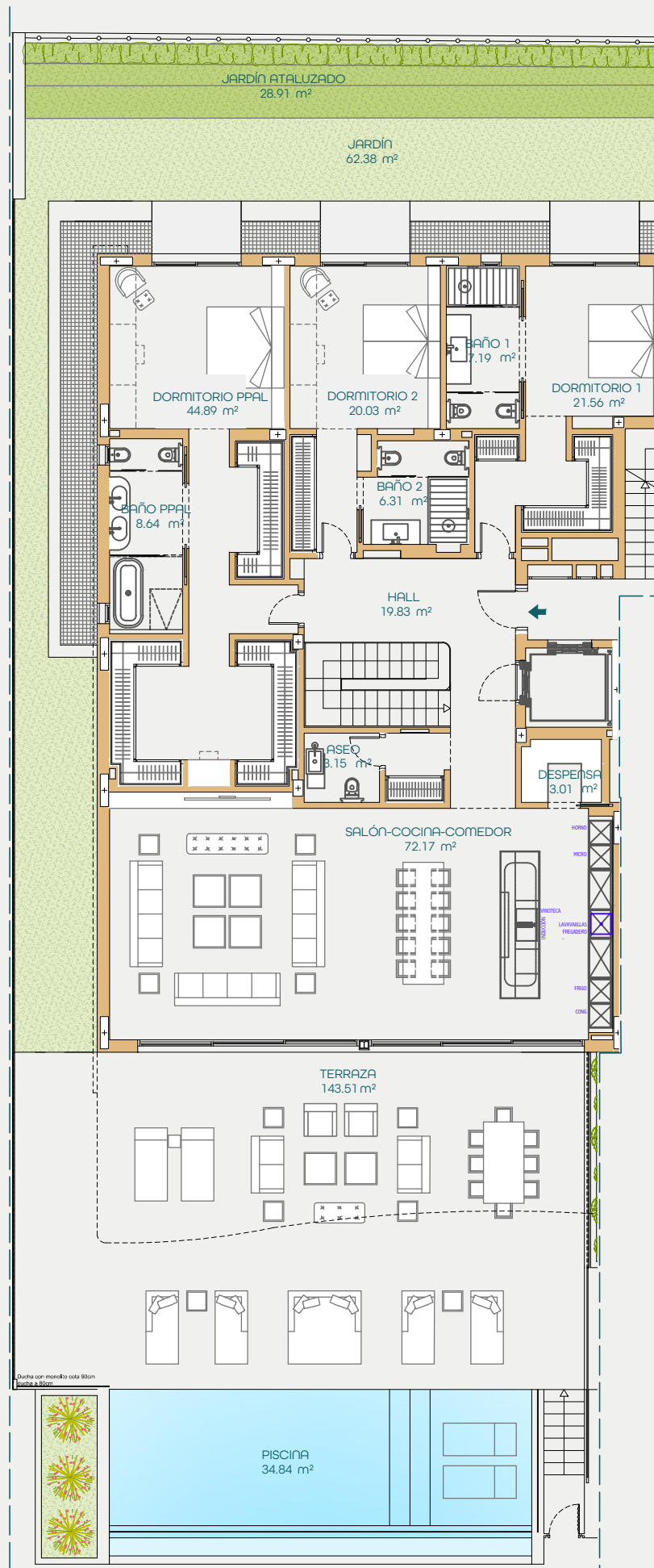

PLANTA BAJA



Situación general

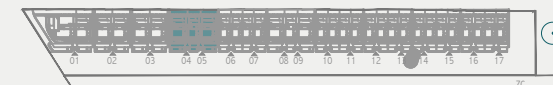

Situación por bloque

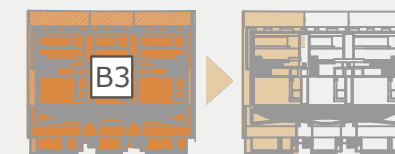

Planta sótano, garaje

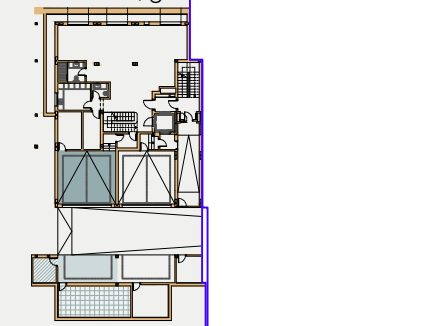

- Plazas cerradas
- Plazas abiertas extra — Superficie útil: 12.50
- Trastero exterior extra — Superficie útil: 6.56
- C. Instalac. / trastero — Superficie útil: 25.41

SUPERFICIES CONSTRUIDAS

| VIVIENDA S/R | SÓTANO (MV. B/R + GARAJE = TOTAL SÓT.) | ZZCC | TOTAL VIVIENDA |
|--------------|---|-------|----------------|
| 246.10 | 157.73 + 40.89 = 198.62 | 66.37 | 511.09 |

| PORCHES | PÉRGOLA | TERRAZA | PISCINA JACUZZI | JARDINES PRIVADOS |
|---------|---------|---------|-----------------|-------------------|
| 51.33 | - | 96.82 | 46.01 | 102.95 |

SUPERFICIES ÚTILES

| VIVIENDA | ÚTILES EXTERIORES |
|----------|-------------------|
| 377.47 | 269.63 |

SUPERFICIES ÚTILES SEGÚN DECRETO BOJA 218/2005

| VIVIENDA | SEGUN DECRETO |
|----------|---------------|
| 377.47 | 415.22 |

El presente documento es de carácter informativo y podrá experimentar variaciones por exigencias técnicas del proyecto.

Todo el mobiliario, incluido el de la cocina es meramente informativo. Los giros de las puertas y la distribución de aparatos sanitarios no son vinculantes.

Las superficies expresadas son aproximadas, pudiendo experimentar modificaciones por razones de índole técnica en el desarrollo de la ejecución de las obras.

Las superficies indicadas a continuación están calculadas conforme al Decreto 218/2005 de información al consumidor en la compraventa y arrendamiento de viviendas de Andalucía.

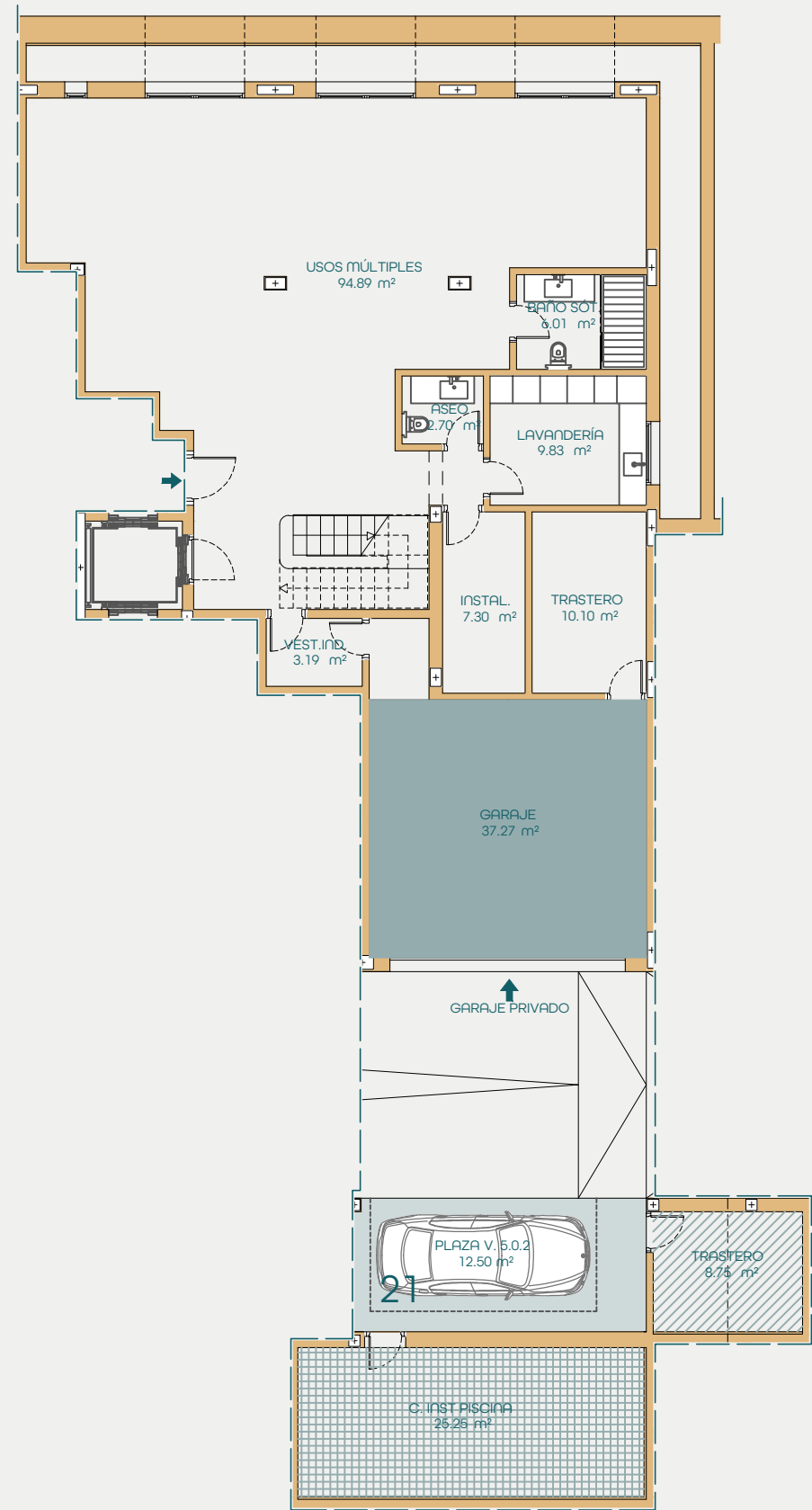

PLANTA SÓTANO

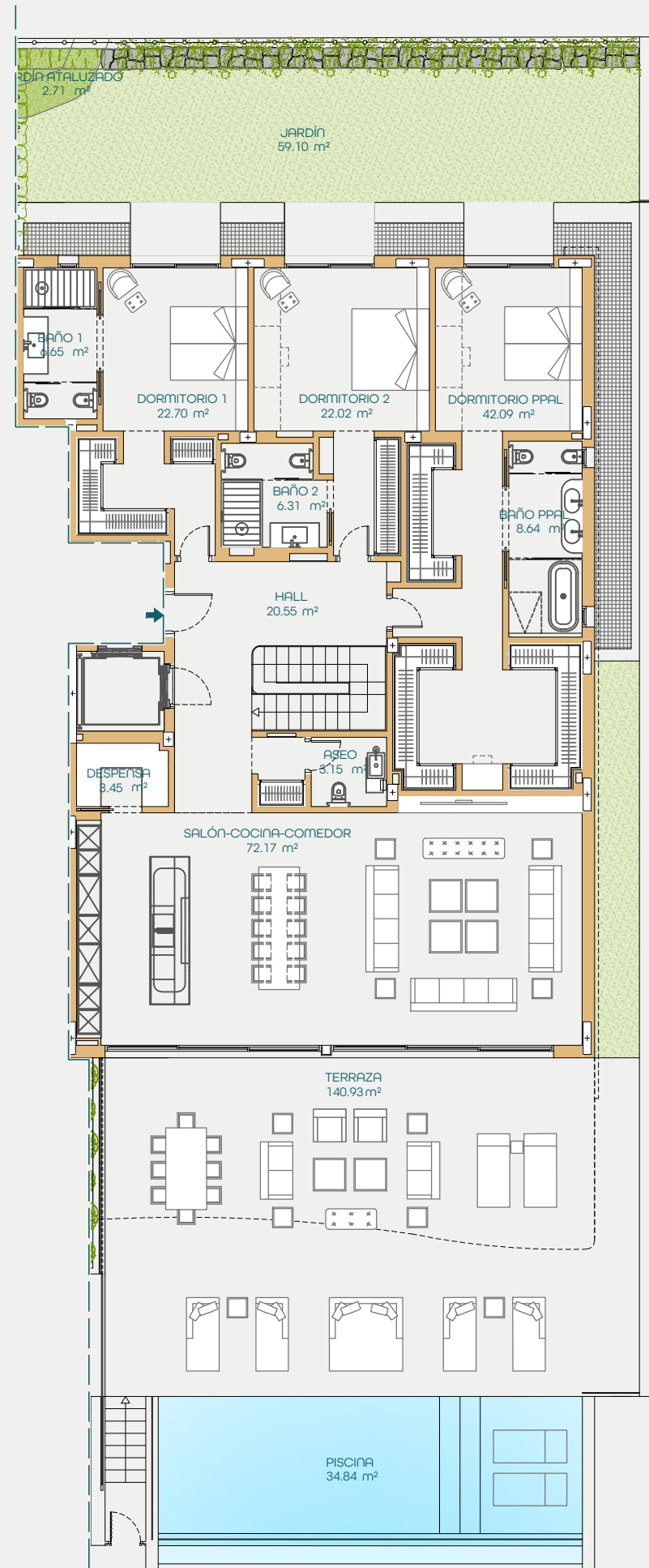

PLANTA BAJA

ESCALA GRÁFICA

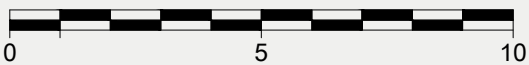

Situación general



Situación por bloque

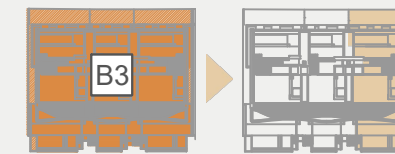

Plano de los porches

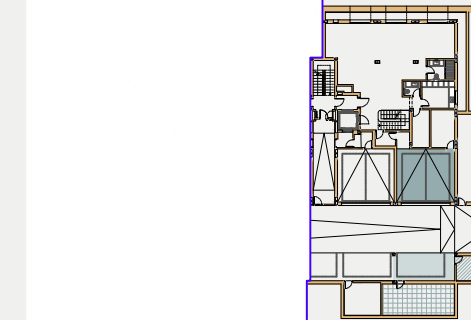

- Plazas cerradas
- Plazas abiertas extra — Superficie útil: 12.50
- Trastero exterior extra — Superficie útil: 8.75
- C. Instalac. / trastero — Superficie útil: 25.25

SUPERFICIES CONSTRUIDAS

| VIVIENDA S/R | SÓTANO (VIV. B/R + GARAJE = TOTAL SÓT.) | ZZCC | TOTAL VIVIENDA |
|--------------|--|-------|----------------|
| 246.10 | 157.93 + 40.89 = 198.82 | 46.90 | 491.82 |

| PORCHES | PÉRGOLA | TERRAZA | PISCINA JACUZZI | JARDINES PRIVADOS |
|---------|---------|---------|-----------------|-------------------|
| 51.42 | - | 94.18 | 46.65 | 110.00 |

SUPERFICIES ÚTILES

| VIVIENDA | ÚTILES EXTERIORES |
|----------|-------------------|
| 379.78 | 237.58 |

SUPERFICIES ÚTILES SEGÚN DECRETO BOJA 218/2005

| VIVIENDA | SEGUN DECRETO |
|----------|---------------|
| 379.78 | 417.76 |

El presente documento es de carácter informativo y podrá experimentar variaciones por exigencias técnicas del proyecto.

Todo el mobiliario, incluido el de la cocina es meramente informativo. Los giros de las puertas y la distribución de aparatos sanitarios no son vinculantes.

Las superficies expresadas son aproximadas, pudiendo experimentar modificaciones por razones de índole técnica en el desarrollo de la ejecución de las obras.

Las superficies indicadas a continuación están calculadas conforme al Decreto 218/2005 de información al consumidor en la compraventa y arrendamiento de viviendas de Andalucía.

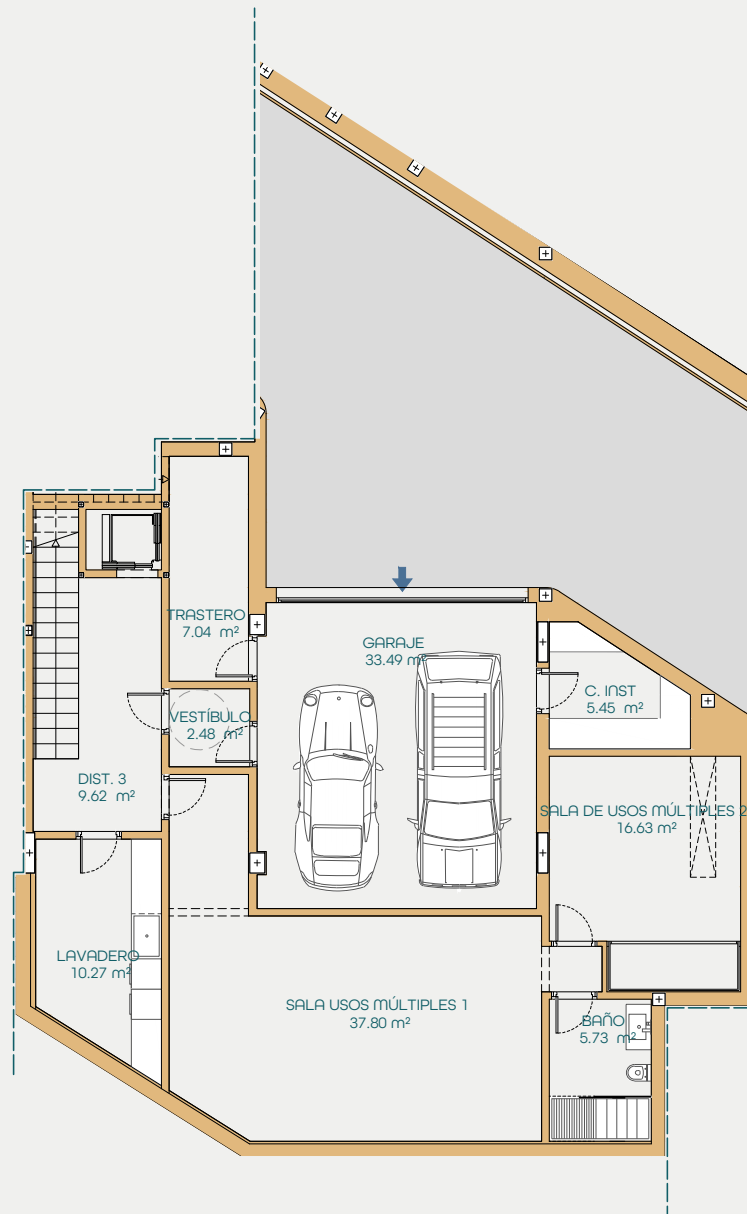

PLANTA SÓTANO

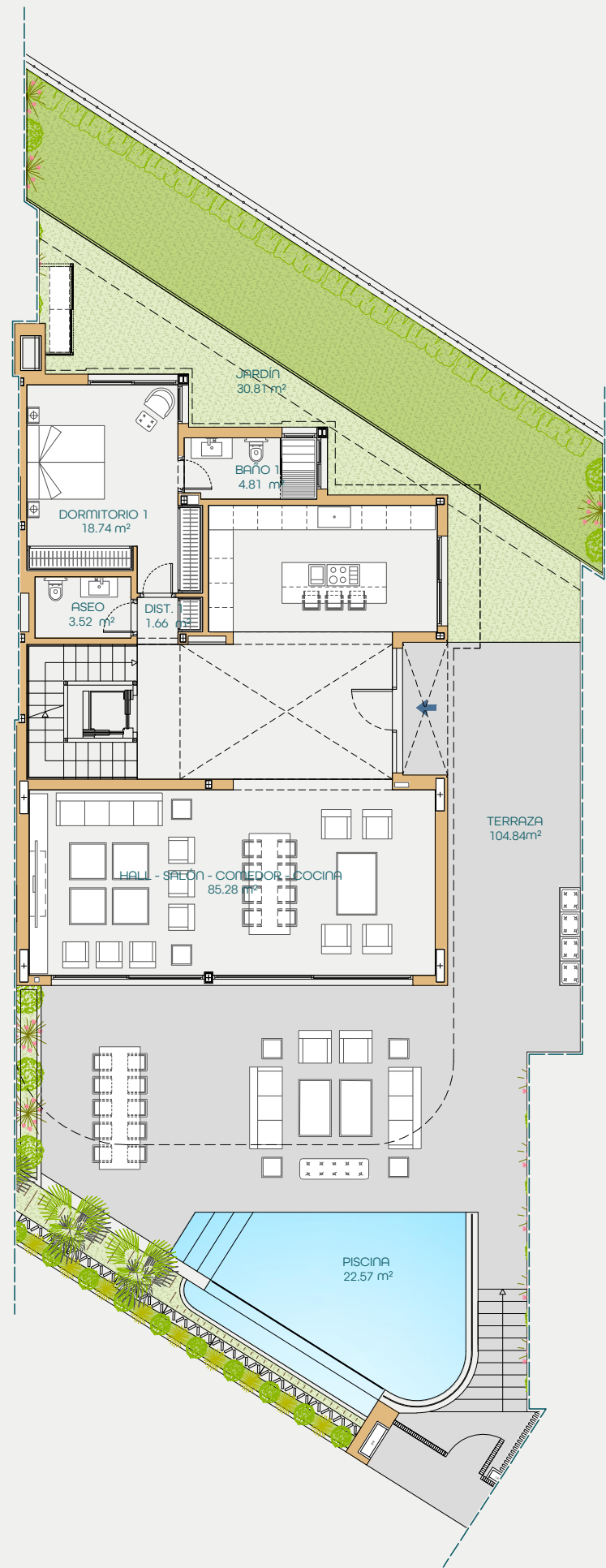

PLANTA BAJA



Emplazamiento general

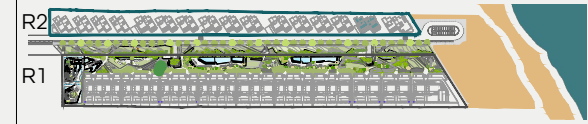

Situación en parcela R2



Situación por pareada

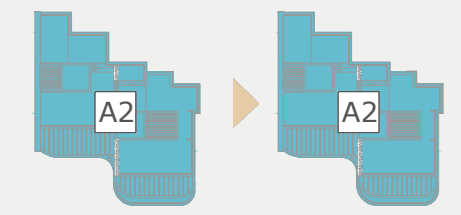

Alzado principal

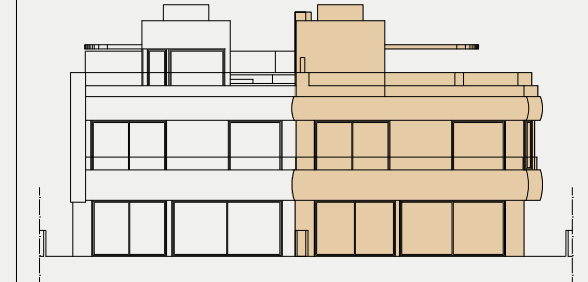

SUPERFICIES CONSTRUIDAS

| VIVIENDA S/R | SÓTANO (VIVIENDA B/R + GARAJE = TOTAL SÓTANO) | TOTAL VIVIENDA |
|--------------|--|----------------|
| 281.31 | 118.60 + 37.06 = 155.66 | 436.96 |

| PORCHES | PÉRGOLA | TERRAZA | PISCINA JACUZZI | JARDINES PRIVADOS |
|---------|---------|---------|-----------------|-------------------|
| 45.86 | 45.13 | 182.36 | 42.18 | 94.10 |

SUPERFICIES ÚTILES

| VIVIENDA | ÚTILES EXTERIORES |
|----------|-------------------|
| 341.14 | 306.48 |

SUPERFICIES ÚTILES SEGÚN DECRETO BOJA 218/2005

| VIVIENDA | SEGUN DECRETO |
|----------|---------------|
| 341.14 | 375.25 |

El presente documento es de carácter informativo y podrá experimentar variaciones por exigencias técnicas del proyecto.

Todo el mobiliario, incluido el de la cocina es meramente informativo. los giros de las puertas y la distribución de aparatos sanitarios no son vinculantes.

Las superficies expresadas son aproximadas, pudiendo experimentar modificaciones por razones de índole técnica en el desarrollo de la ejecución de las obras.

Las superficies indicadas a continuación están calculadas conforme al Decreto 218/2005 de información al consumidor en la compraventa y arrendamiento de viviendas de Andalucía.

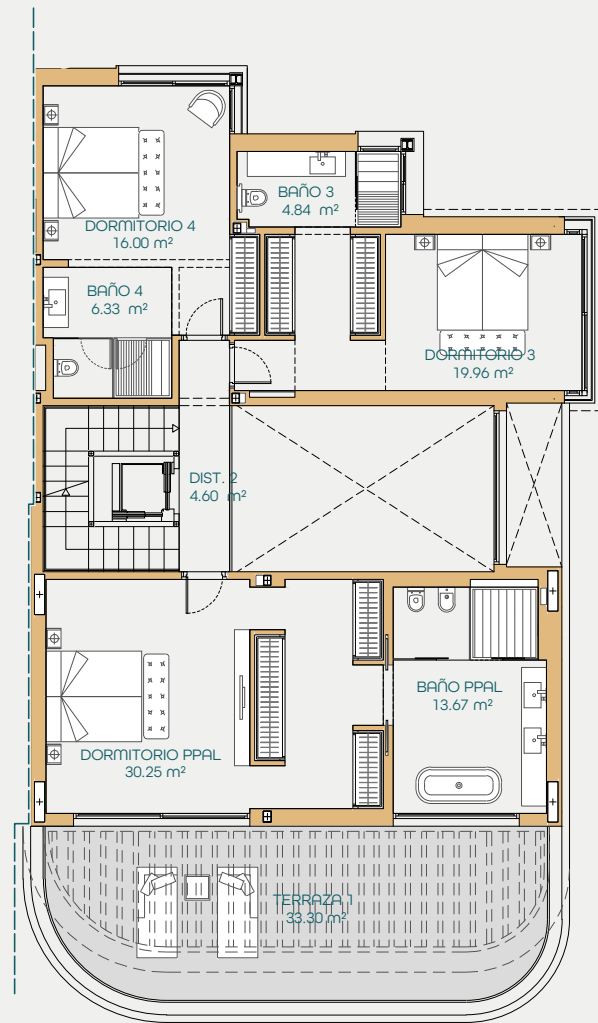

PLANTA PRIMERA

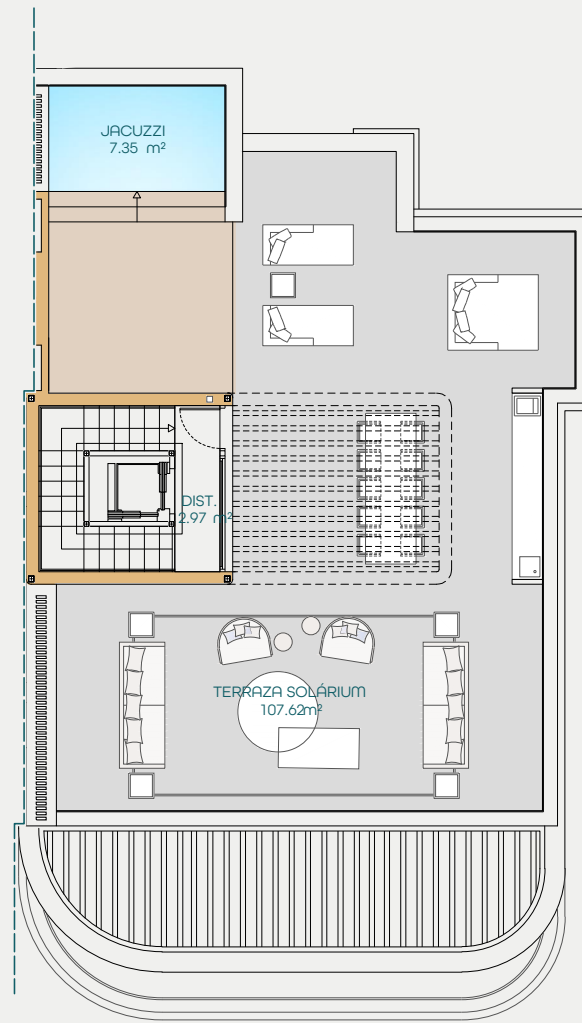

PLANTA SOLÁRIUM

Emplazamiento general

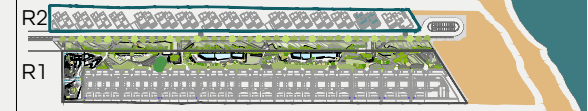

Situación en parcela R2



Situación por pareada

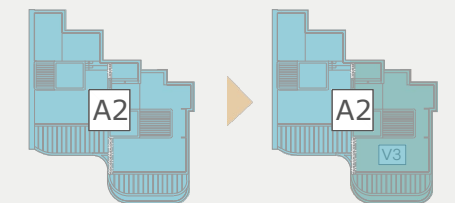

Alzado principal

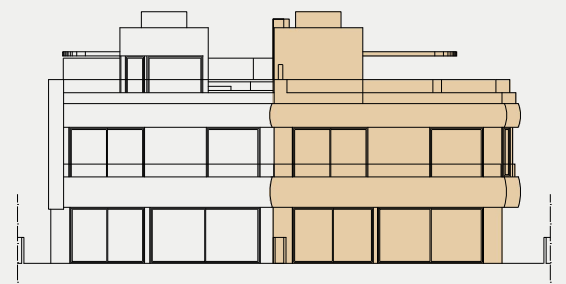

SUPERFICIES CONSTRUIDAS

| VIVIENDA S/R | SÓTANO (VIVIENDA B/R + GARAJE = TOTAL SÓTANO) | TOTAL VIVIENDA |
|--------------|--|-------------------|
| 281.31 | 118.60 + 37.06 = 155.66 | 436.96 |

| PORCHES | PÉRGOLA | TERRAZA | PISCINA JACUZZI | JARDINES PRIVADOS |
|---------|---------|---------|--------------------|----------------------|
| 45.86 | 45.13 | 182.36 | 42.18 | 94.10 |

SUPERFICIES ÚTILES

| VIVIENDA | ÚTILES EXTERIORES |
|----------|-------------------|
| 341.14 | 306.48 |

SUPERFICIES ÚTILES SEGÚN DECRETO BOJA 218/2005

| VIVIENDA | SEGUN DECRETO |
|----------|---------------|
| 341.14 | 375.25 |

El presente documento es de carácter informativo y podrá experimentar variaciones por exigencias técnicas del proyecto.

Todo el mobiliario, incluido el de la cocina es meramente informativo. los giros de las puertas y la distribución de aparatos sanitarios no son vinculantes.

Las superficies expresadas son aproximadas, pudiendo experimentar modificaciones por razones de índole técnica en el desarrollo de la ejecución de las obras.

Las superficies indicadas a continuación están calculadas conforme al Decreto 218/2005 de información al consumidor en la compraventa y arrendamiento de viviendas de Andalucía.

ESCALA GRÁFICA



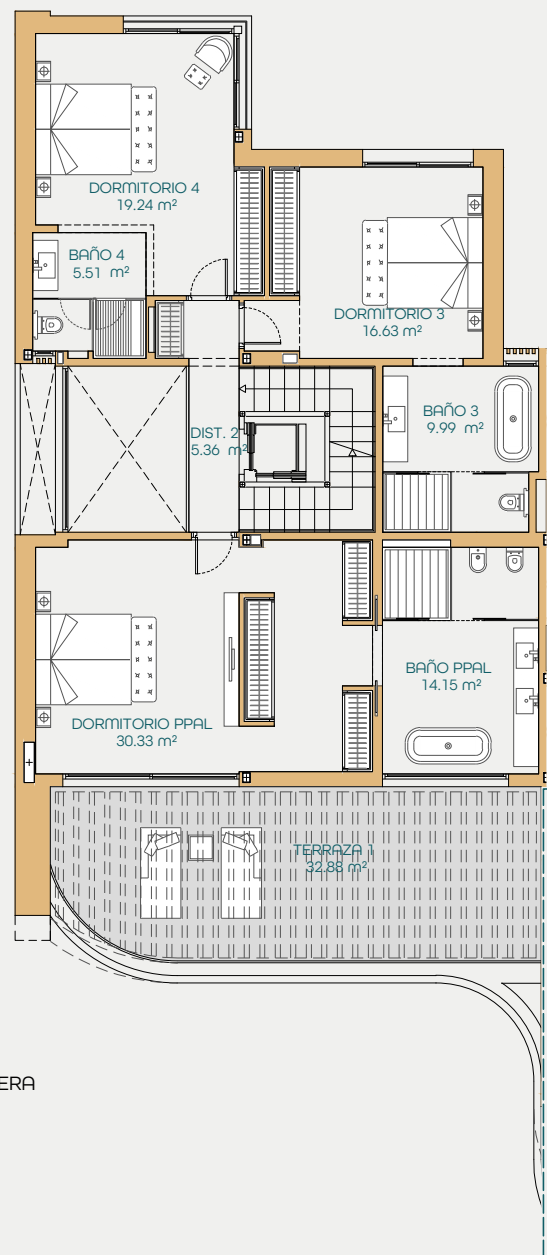

PLANTA PRIMERA

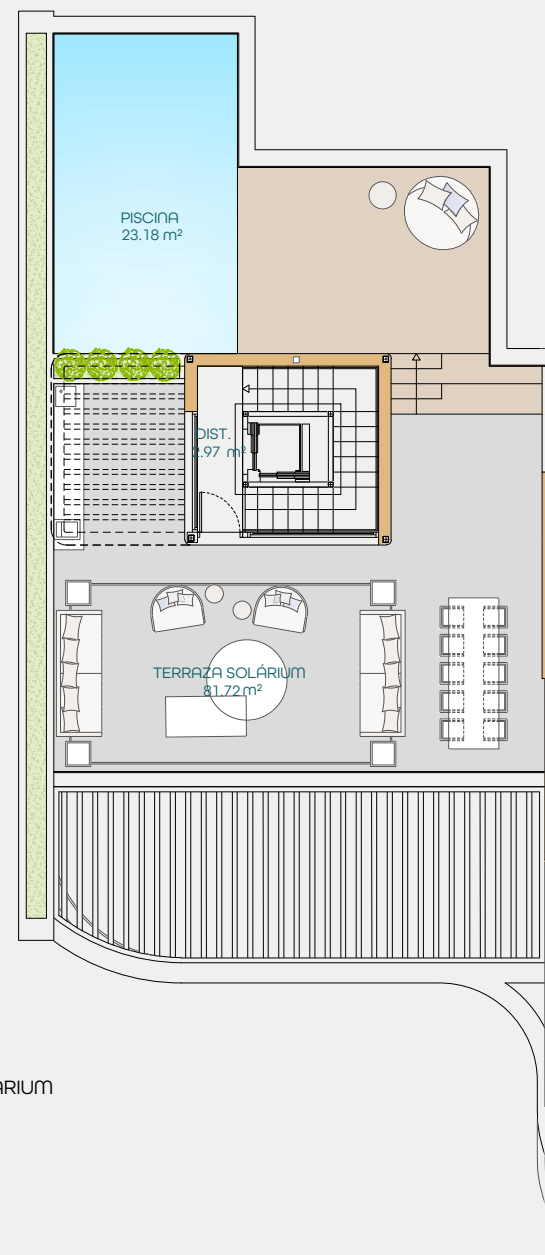

PLANTA SOLÁRIUM



Emplazamiento general



Situación en parcela R2



Situación por pareada

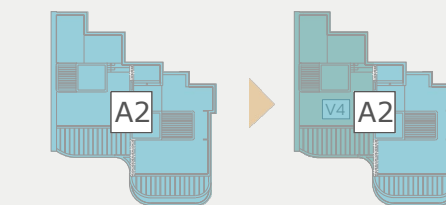

Alzado principal

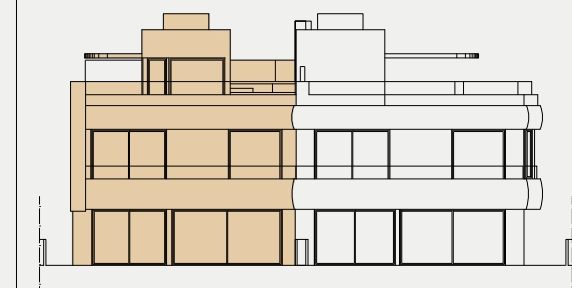

SUPERFICIES CONSTRUIDAS

| VIVIENDA S/R | SÓTANO (VIVIENDA B/R + GARAJE = TOTAL SÓTANO) | TOTAL VIVIENDA |
|--------------|--|----------------|
| 278.98 | 120.33 + 47.82 = 168.15 | 447.13 |

| PORCHES | PÉRGOLA | TERRAZA | PISCINA JACUZZI | JARDINES PRIVADOS |
|---------|---------|---------|-----------------|-------------------|
| 45.88 | 48.56 | 134.10 | 31.79 | 135.64 |

SUPERFICIES ÚTILES

| VIVIENDA | ÚTILES EXTERIORES |
|----------|-------------------|
| 354.43 | 280.89 |

SUPERFICIES ÚTILES SEGÚN DECRETO BOJA 218/2005

| VIVIENDA | SEGUN DECRETO |
|----------|---------------|
| 354.43 | 389.87 |

El presente documento es de carácter informativo y podrá experimentar variaciones por exigencias técnicas del proyecto.

Todo el mobiliario, incluido el de la cocina es meramente informativo. los giros de las puertas y la distribución de aparatos sanitarios no son vinculantes.

Las superficies expresadas son aproximadas, pudiendo experimentar modificaciones por razones de índole técnica en el desarrollo de la ejecución de las obras.

Las superficies indicadas a continuación están calculadas conforme al Decreto 218/2005 de información al consumidor en la compraventa y arrendamiento de viviendas de Andalucía.

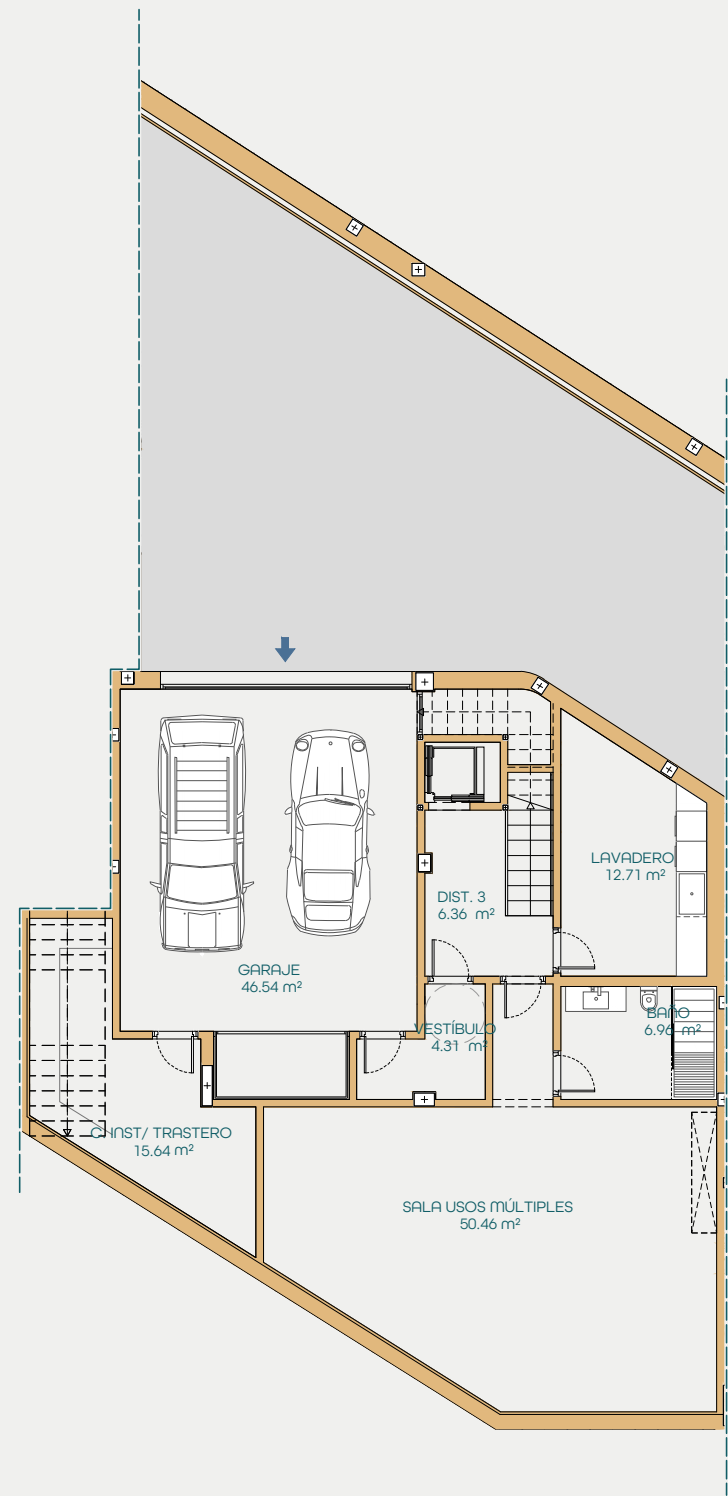

PLANTA SÓTANO

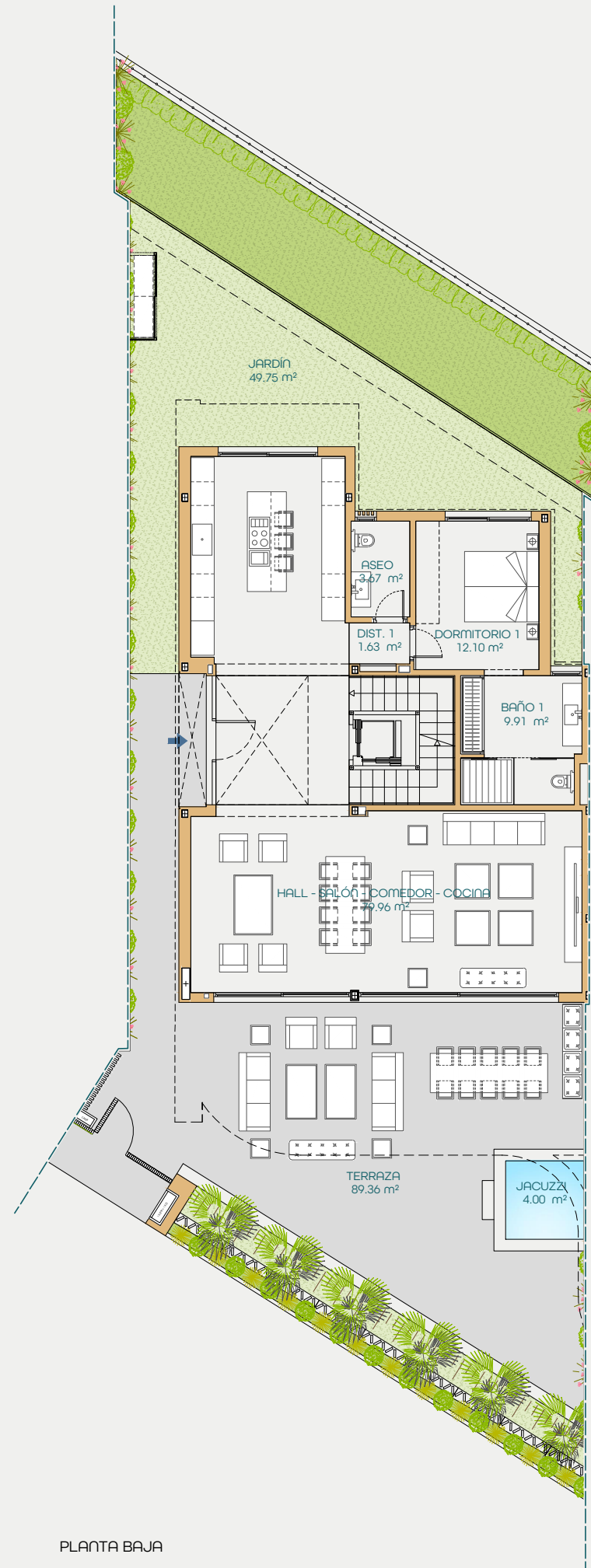

PLANTA BAJA



Emplazamiento general



Situación en parcela R2



Situación por pareada

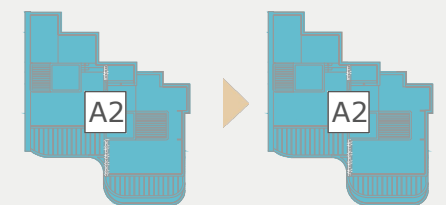

Alzado principal

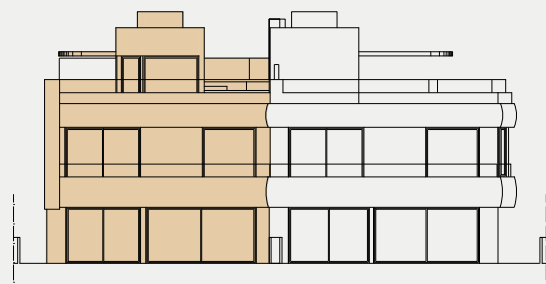

SUPERFICIES CONSTRUIDAS

| VIVIENDA S/R | SÓTANO (VIVIENDA B/R + GARAJE = TOTAL SÓTANO) | TOTAL VIVIENDA |
|--------------|--|-------------------|
| 278.98 | 120.33 + 47.82 = 168.15 | 447.13 |

| PORCHES | PÉRGOLA | TERRAZA | PISCINA JACUZZI | JARDINES PRIVADOS |
|---------|---------|---------|--------------------|----------------------|
| 45.88 | 48.56 | 134.10 | 31.79 | 135.64 |

SUPERFICIES ÚTILES

| VIVIENDA | ÚTILES EXTERIORES |
|----------|-------------------|
| 354.43 | 280.89 |

SUPERFICIES ÚTILES SEGÚN DECRETO BOJA 218/2005

| VIVIENDA | SEGUN DECRETO |
|----------|---------------|
| 354.43 | 389.87 |

El presente documento es de carácter informativo y podrá experimentar variaciones por exigencias técnicas del proyecto.

Todo el mobiliario, incluido el de la cocina es meramente informativo. los giros de las puertas y la distribución de aparatos sanitarios no son vinculantes.

Las superficies expresadas son aproximadas, pudiendo experimentar modificaciones por razones de índole técnica en el desarrollo de la ejecución de las obras.

Las superficies indicadas a continuación están calculadas conforme al Decreto 218/2005 de información al consumidor en la compraventa y arrendamiento de viviendas de Andalucía.