

KOSMOS

by Kronos Homes

02-C

PORTAL 4

3 Dormitorio/s
2 Baño/s
1 Terraza/s

Superficie útil:
108,9m2

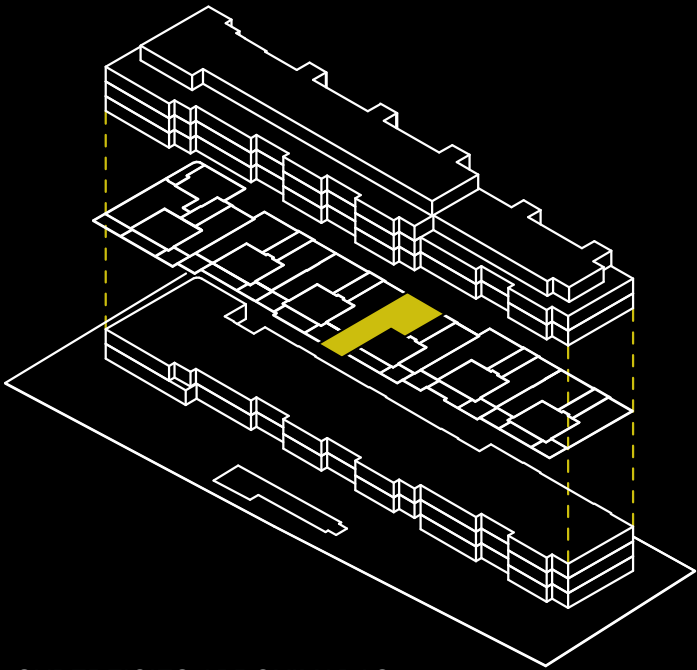

SUPERFICIES APROXIMADAS:

| | SUP. DE PROYECTO | DECRETO 218/2005 |
|--|------------------|------------------|
| Superficie útil interior | 90,23m2 | |
| Superficie de terraza | 18,67m2 | |
| Total superficie útil | 108,9m2 | 99,25m2 |
| <i>*Incluye útil interior y útil terrazas.</i> | | |
| Total superficie construida | 123,37m2 | 115,37m2 |
| <i>*Incluye construida interior, de terraza y zona común proporcional.</i> | | |

Versión: 16/06/2025



KRONOSHOMES

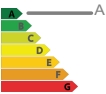
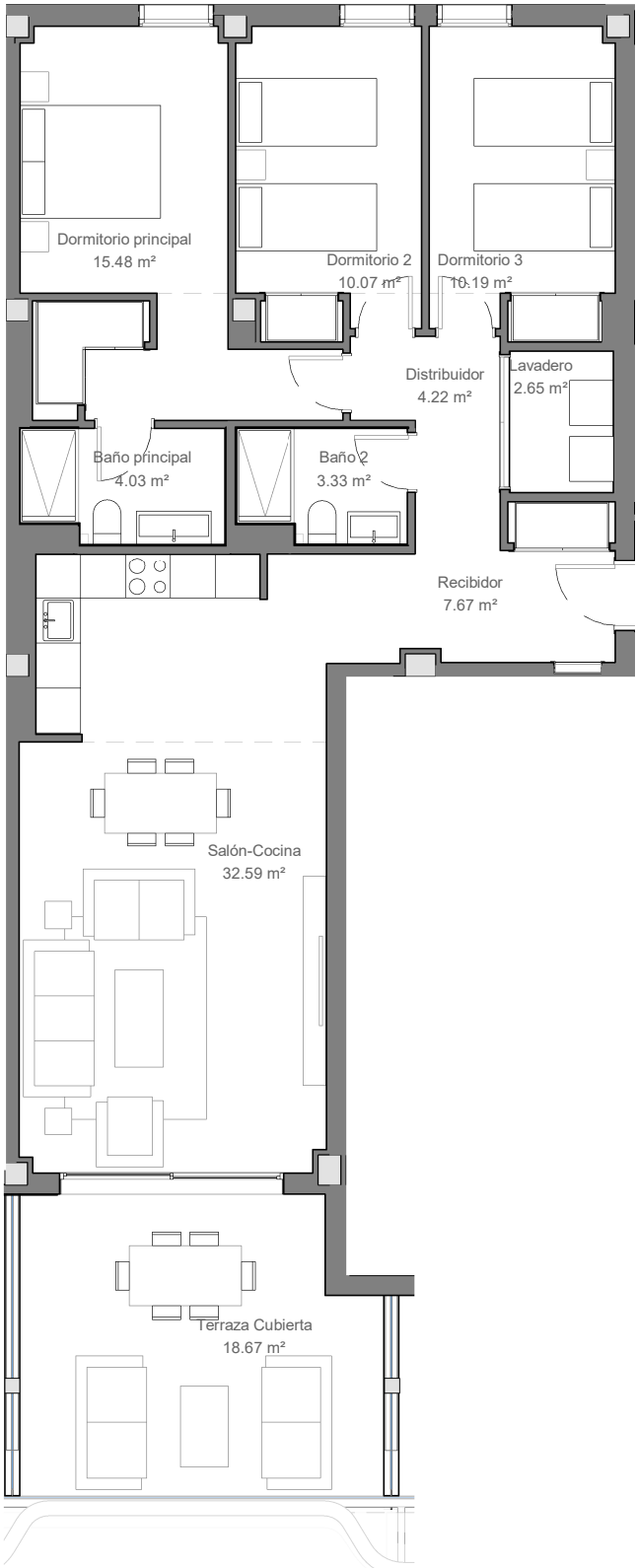

**El presente plano es un avance de proyecto y es orientativo, no constituye documento contractual; sujeto a modificaciones por exigencias técnicas, jurídicas o administrativas derivadas de la obtención de todos los permisos y licencias reglamentarios, así como las necesidades constructivas o de diseño derivadas del desarrollo del proyecto y la Dirección de Obra. Las superficies útiles tienen carácter provisional hasta la obtención de la correspondiente Licencia de Obras. La jardinería, el mobiliario urbano y el amueblamiento es ficticio, teniendo validez únicamente a efectos decorativos*

