

FINCA
Avignon

Vivienda 2

First Floor | Planta Primera

Usable area

T. Useful Area	T. Sup. Útil	96,64 m ²
T. Built Area Housing	T. Sup. C. Vivienda	111,16 m ²
T. Built Area + CA	T. Sup. C. + PPZC:	116,51 m ²
Useful Area (RD 218/2005)	Sup. Útil (RD 218/2005)	106,30 m ²
Built Area (RD 218/2005)	Sup. C. (RD 218/2005)	126,17 m ²
T. Exterior Surface Area	T. Sup. Exterior	30,86 m ²

T. Surfaces

Living-Dining-Kitchen	Salón-Comedor-Cocina	42,89 m ²
Bathroom	Aseo	1,74 m ²
Bedroom 1	Dormitorio 1	16,71 m ²
Bathroom 1	Baño 1	4,14 m ²
Bedroom 2	Dormitorio 2	10,15 m ²
Bedroom 3	Dormitorio 3	8,87 m ²
Bathroom 2	Baño 2	3,48 m ²
Hallway	Pasillo	8,66 m ²

Clothesline	Tendedero	2,14 m ²
Open Terrace	Terraza descubierta	28,72 m ²

Storage Room	Trastero	6,75 m ²
Parking	Aparcamiento	2 uds

Sup. Útil

T. Superficies

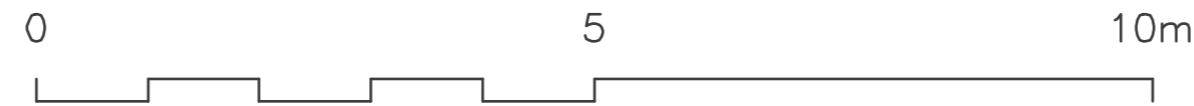
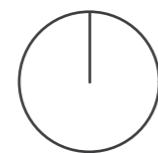
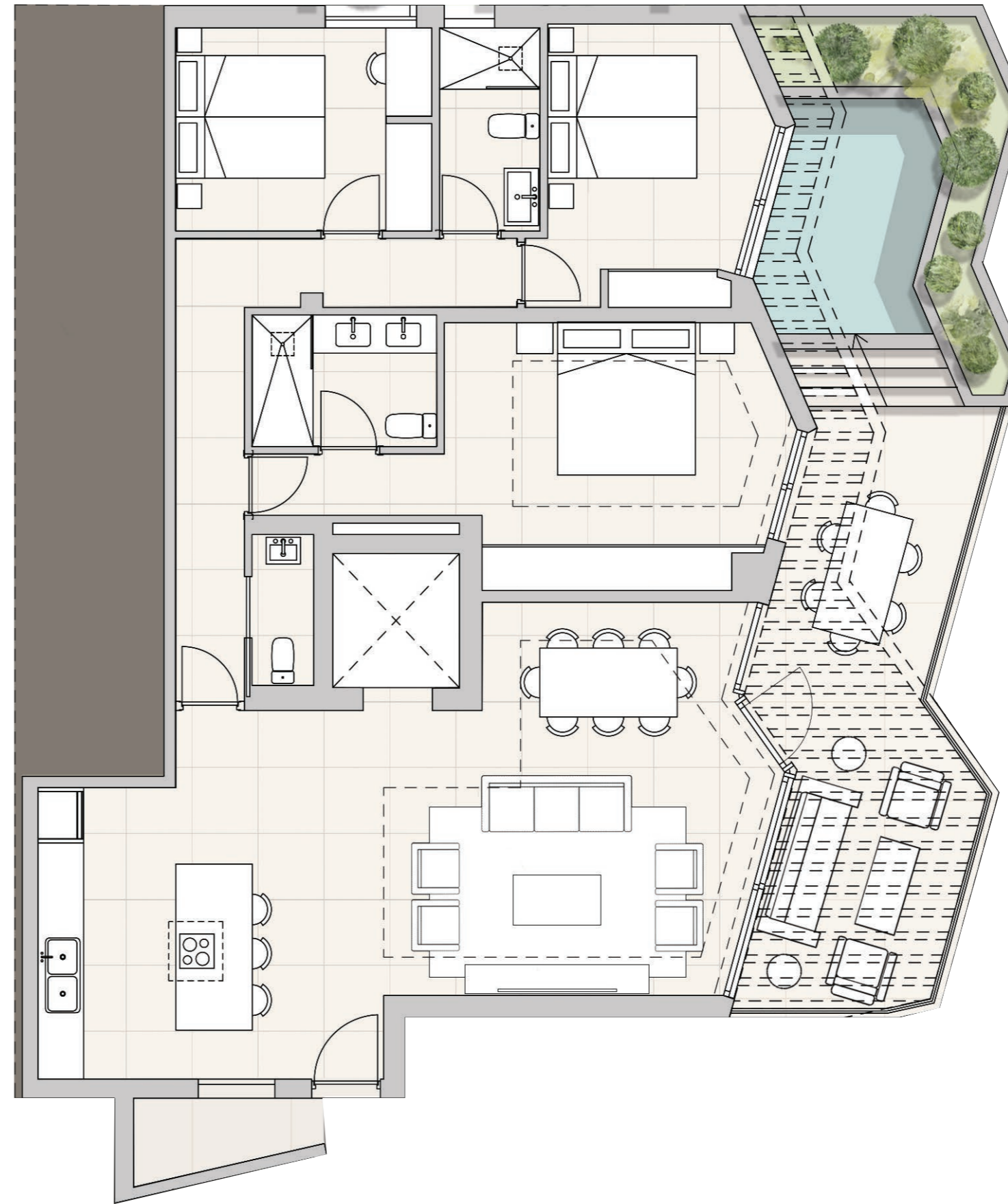

The commercial plans have been drawn up on the basis of a Basic Project and are orientative, they do not constitute a contractual document, and are subject to possible variations due to technical, legal or administrative requirements, derived from obtaining the regulatory permits and licences, as well as due to construction or design needs derived from the development of the project and the Works Management. The surfaces are of a provisional nature. The furniture, both interior and exterior, as well as the landscaping, is fictitious and is not included in the sale price, the equipment of the dwellings being that which is described in the specifications. All information relating to RD. 515/89 of 21 April is available to the public through our sales agents. Los planos comerciales han sido elaborados en base a un Proyecto Básico y son orientativos, no constituyen un documento contractual, están sometidos a posibles variaciones por exigencias técnicas, jurídicas o administrativas, derivadas de la obtención de los permisos y licencias reglamentarias, así como por necesidades constructivas o de diseño derivadas del desarrollo del proyecto y de la Dirección de Obra. Las superficies tienen carácter provisional. El mobiliario, tanto interior como exterior, así como el ajardinamiento, es ficticio y no está incluido en el precio de venta, siendo el equipamiento de las viviendas el que se describe en la memoria de calidades. Toda la información relativa al R.D. 515/89 de 21 de abril, se encuentra a disposición del público a través de nuestros comercializadores.