

USOS GLOBALES

- RESIDENCIAL
- TERCIARIO
- INDUSTRIAL
- TURÍSTICO

Z-00 Zona Homogénea
0,00 Edificabilidad (m²/m²)
000 Densidad (viviendas/Ha)
 * N.F.= No se fija

LEY DE COSTAS

- Línea de Servidumbre de Protección
- Línea de Servidumbre de Tránsito
- Línea de Deslinde
- Línea de Ribera de Mar

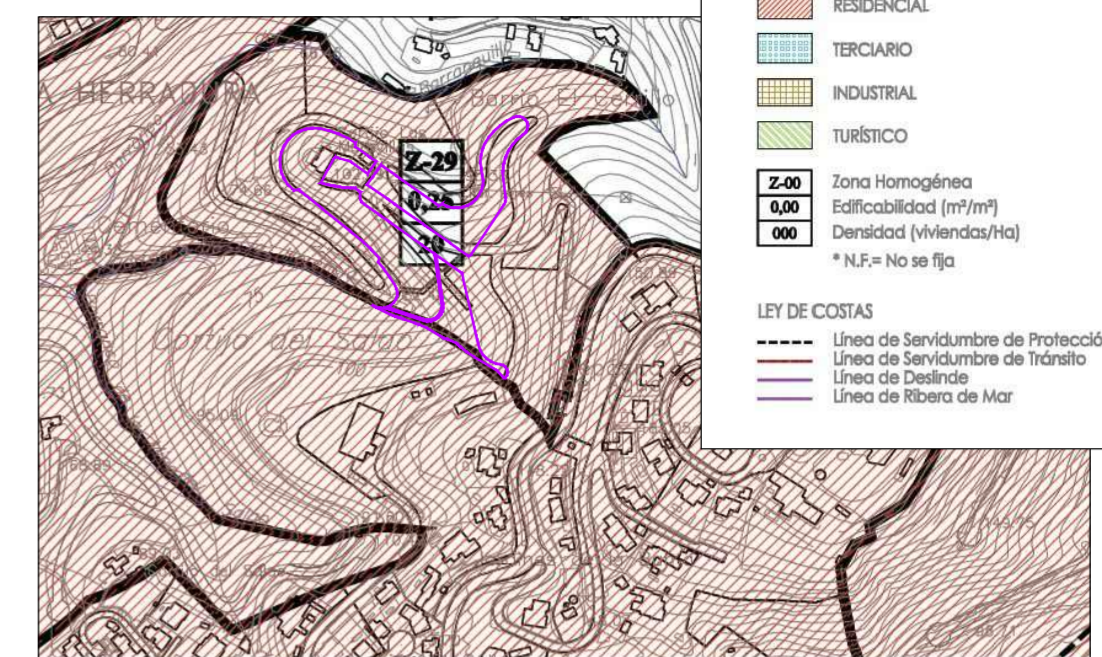

SITUACION PGOU



FOTOGRAFÍA AEREA

CONSULTA DESCRIPTIVA Y GRÁFICA DE DATOS CATASTRALES DE BIEN INMUEBLE
 Referencia catastral: 4355158/UF3845E0002E

DATOS DESCRIPTIVOS DEL INMUEBLE

Localización:
 PL PP SECTOR LAS MARAVILLAS Suilo
 18600 ALMURÉCAR (GRANADA)

Clase: URBANO
 Uso principal: Ocio/Recreativa
 Superficie construida: 173 m²
 Año construcción: 1994

CONSTRUCCIÓN

Denominación	Escalera / Planta / Puerta	Superficie m ²
COCHERILLO	000	173

PARCELA

Superficie gráfica: 10.907 m² 100,00 %
 Participación del inmueble:
 Tipo: Parcela construida sin división horizontal

Este documento no es una certificación catastral, pero sus datos pueden ser verificados a través del "Acceso a datos catastrales no protegidos de la SEC"

Miércoles, 21 de Julio de 2021

FICHA CATASTRAL

Superf. construida computable 100%

Superf. construida computable 50%

TECHO CONSTRUIDO DISPONIBLE: 255,78 m²

Cuadro de superficies construidas	
P. Baja (Vivienda)	147,57 m ²
P. Primera (vivienda)	108,05 m ²
Total vivienda	255,62 m ²
Otras instalaciones - Piscina	36,00 m ²
Otras instalaciones - Garaje	67,70 m ²
Instalaciones y Trastero	84,73 m ²

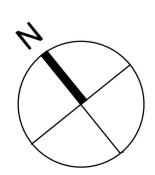
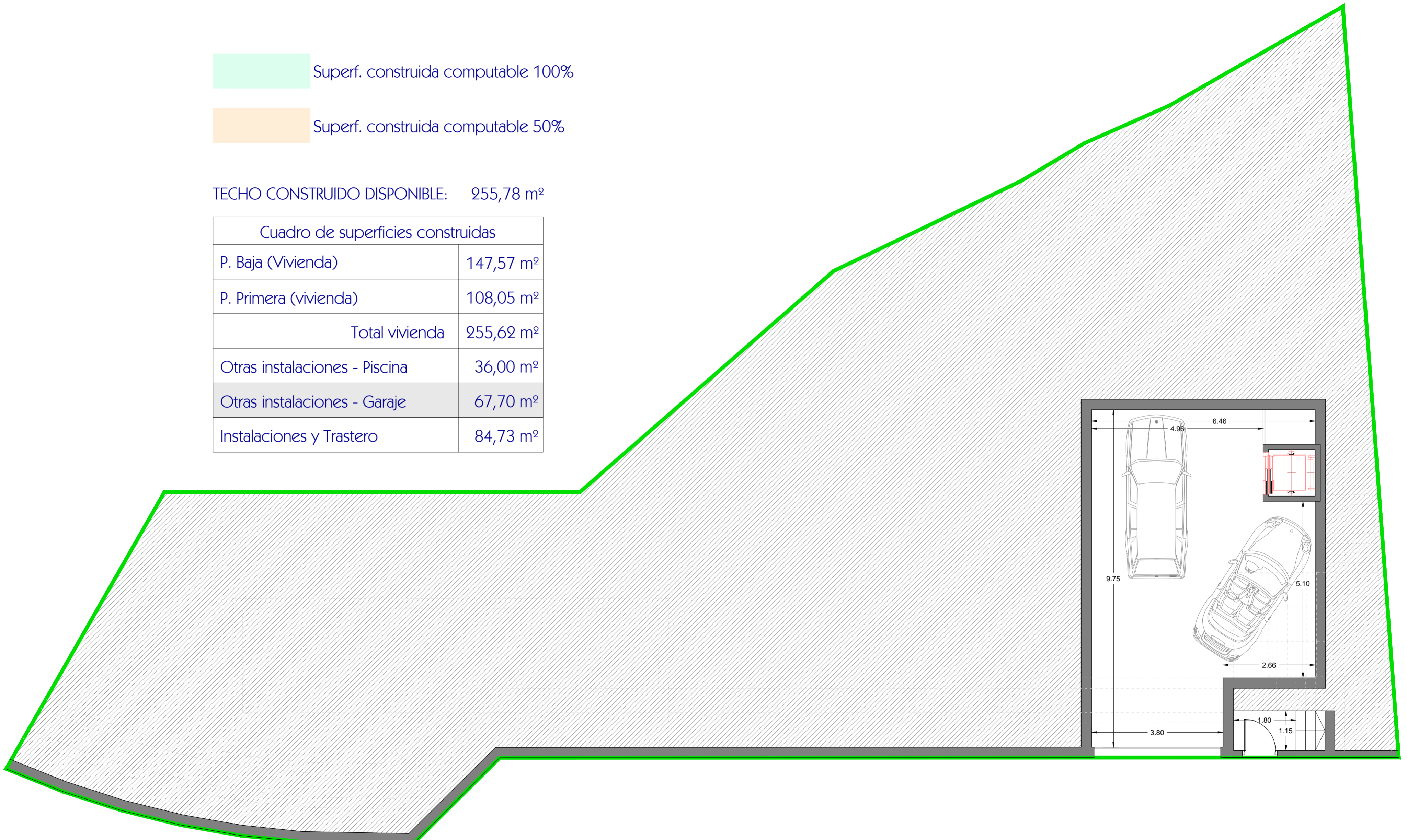

Superf. construida computable 100%

Superf. construida computable 50%

TECHO CONSTRUIDO DISPONIBLE: 255,78 m²

Cuadro de superficies construidas	
P. Baja (Vivienda)	147,57 m ²
P. Primera (vivienda)	108,05 m ²
Total vivienda	255,62 m ²
Otras instalaciones - Piscina	36,00 m ²
Otras instalaciones - Garaje	67,70 m ²
Instalaciones y Trastero	84,73 m ²

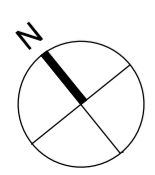
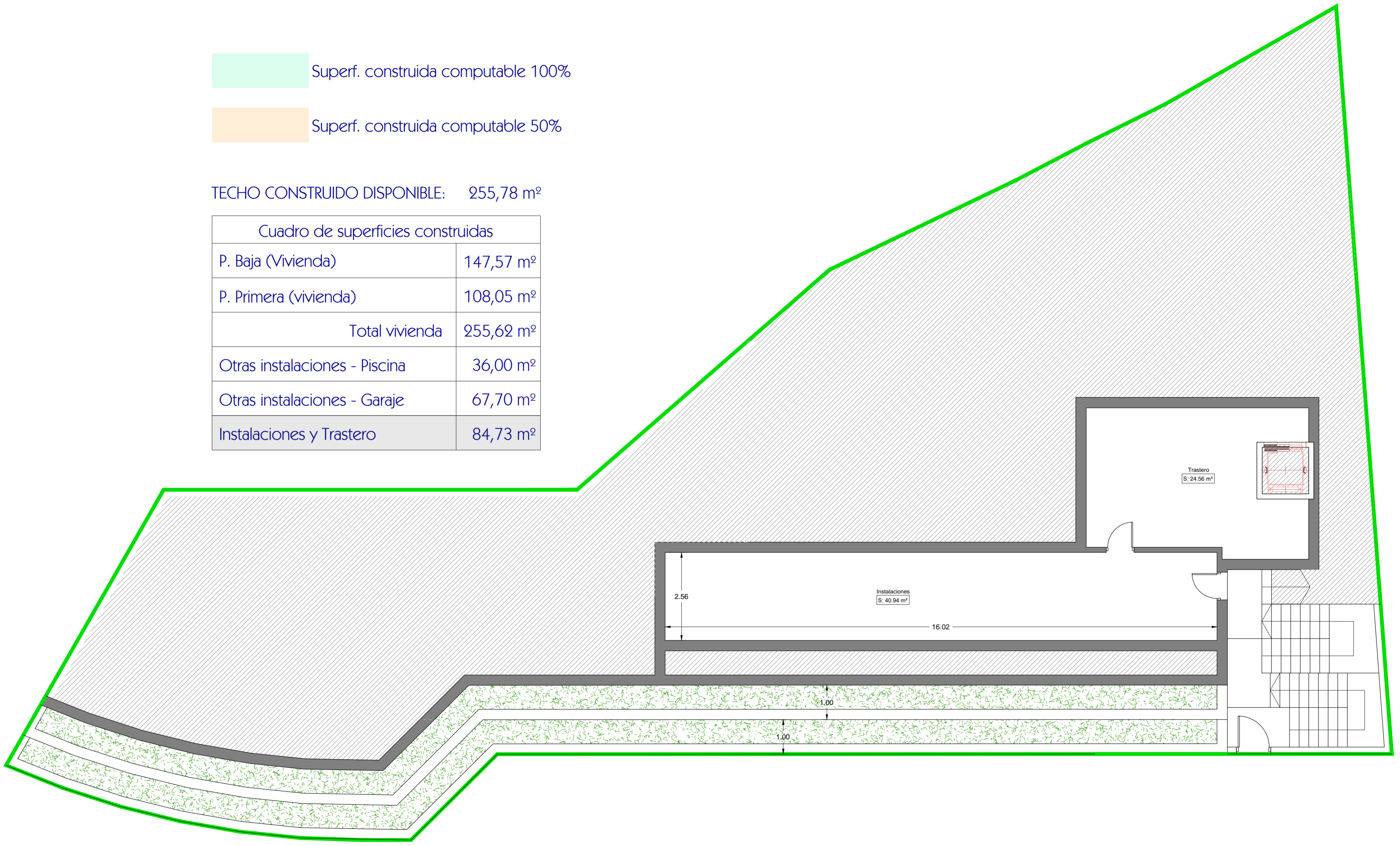

Superf. construida computable 100%

Superf. construida computable 50%

TECHO CONSTRUIDO DISPONIBLE: 255,78 m²

Cuadro de superficies construidas	
P. Baja (Vivienda)	147,57 m ²
P. Primera (vivienda)	108,05 m ²
Total vivienda	255,62 m ²
Otras instalaciones - Piscina	36,00 m ²
Otras instalaciones - Garaje	67,70 m ²
Instalaciones y Trastero	84,73 m ²

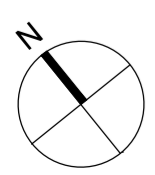
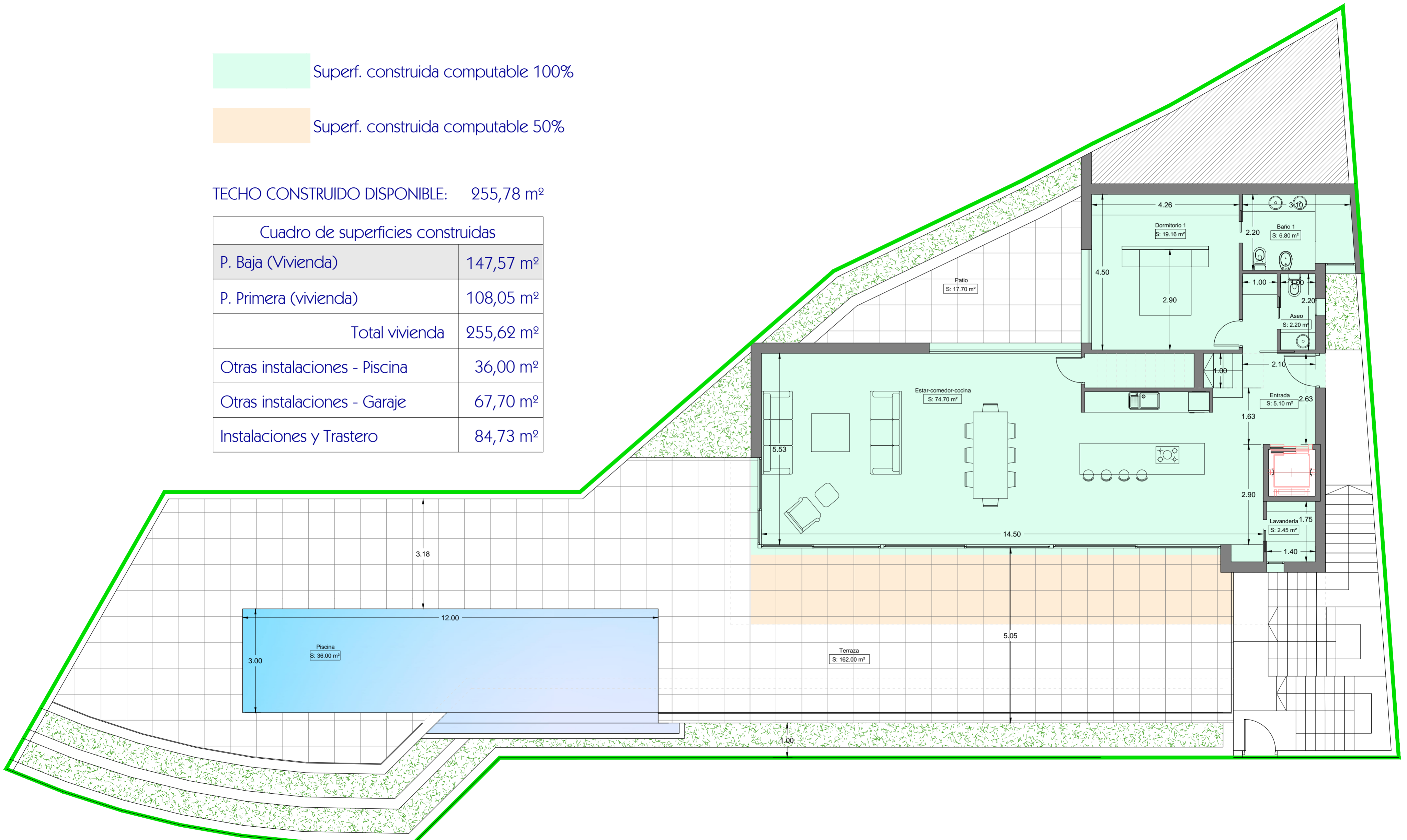

 Superf. construida computable 100%

 Superf. construida computable 50%

TECHO CONSTRUIDO DISPONIBLE: 255,78 m²

Cuadro de superficies construidas	
P. Baja (Vivienda)	147,57 m ²
P. Primera (vivienda)	108,05 m ²
Total vivienda	255,62 m ²
Otras instalaciones - Piscina	36,00 m ²
Otras instalaciones - Garaje	67,70 m ²
Instalaciones y Trastero	84,73 m ²

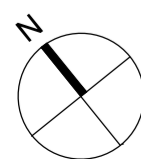

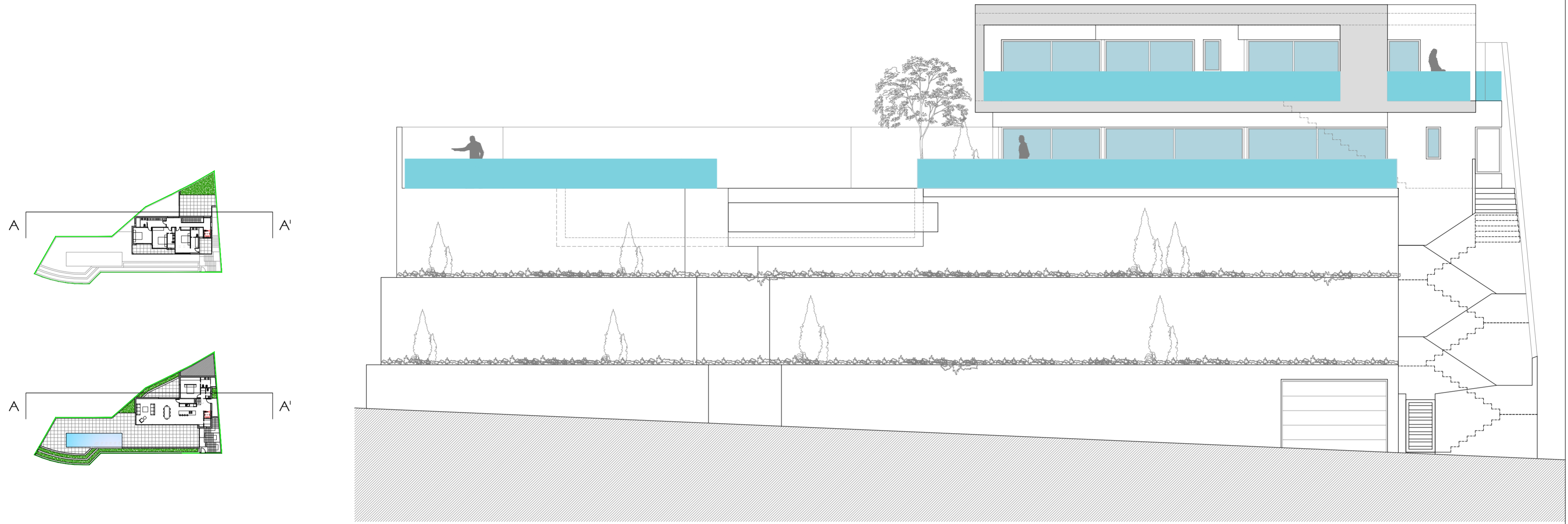

ALZADO SUROESTE

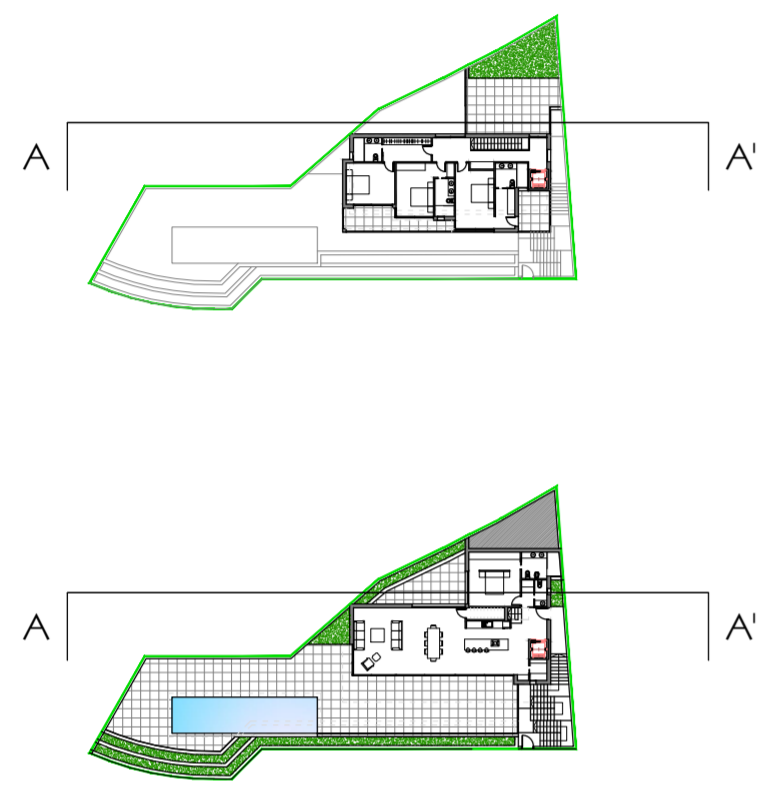

SECCION AA'

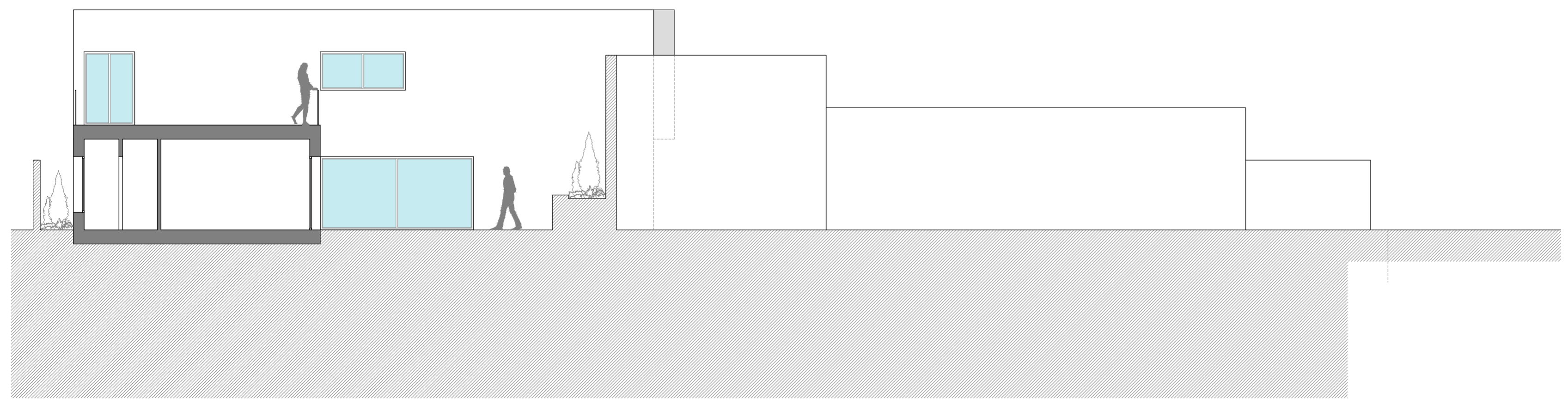

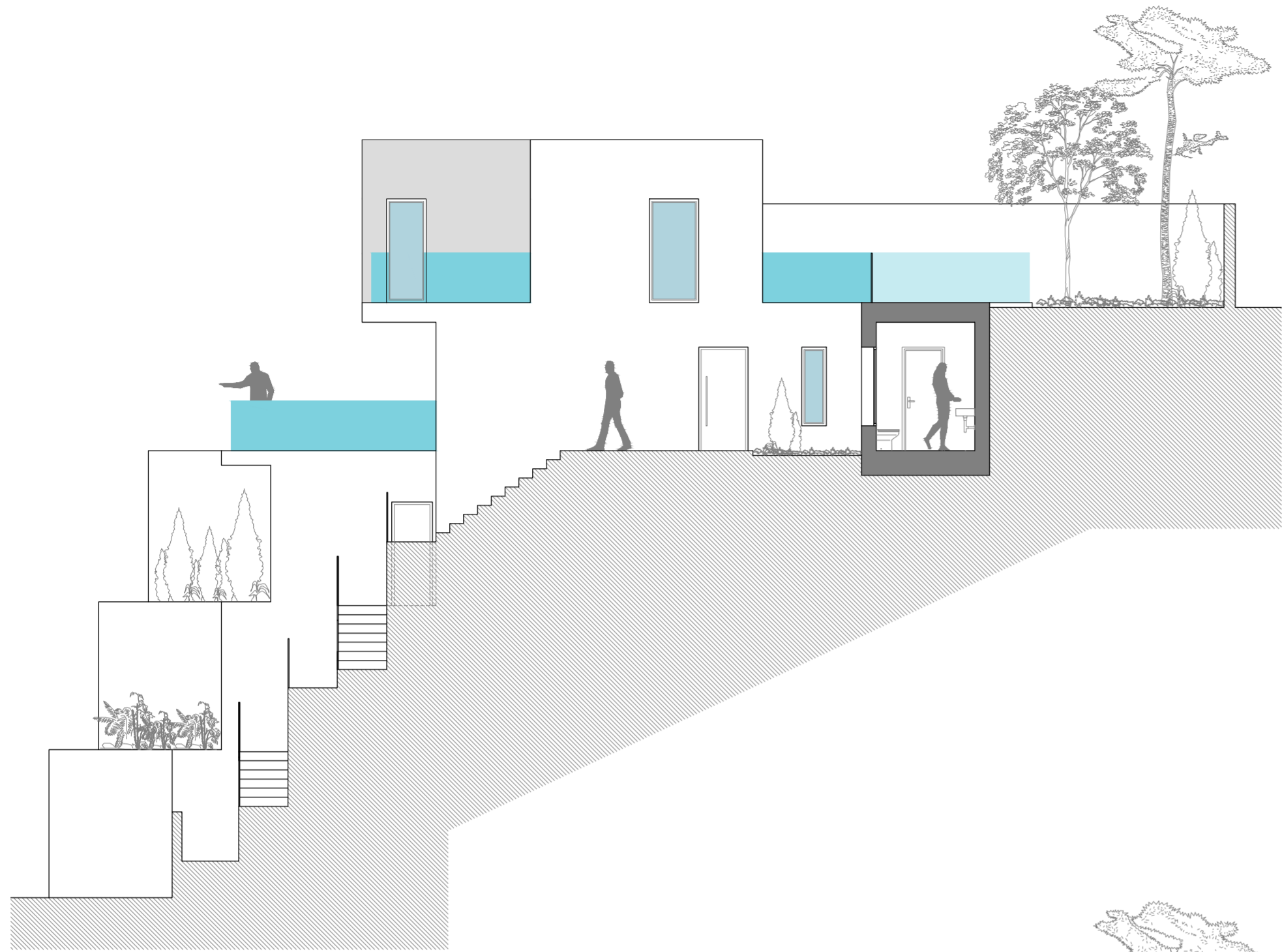

SECCION BB'

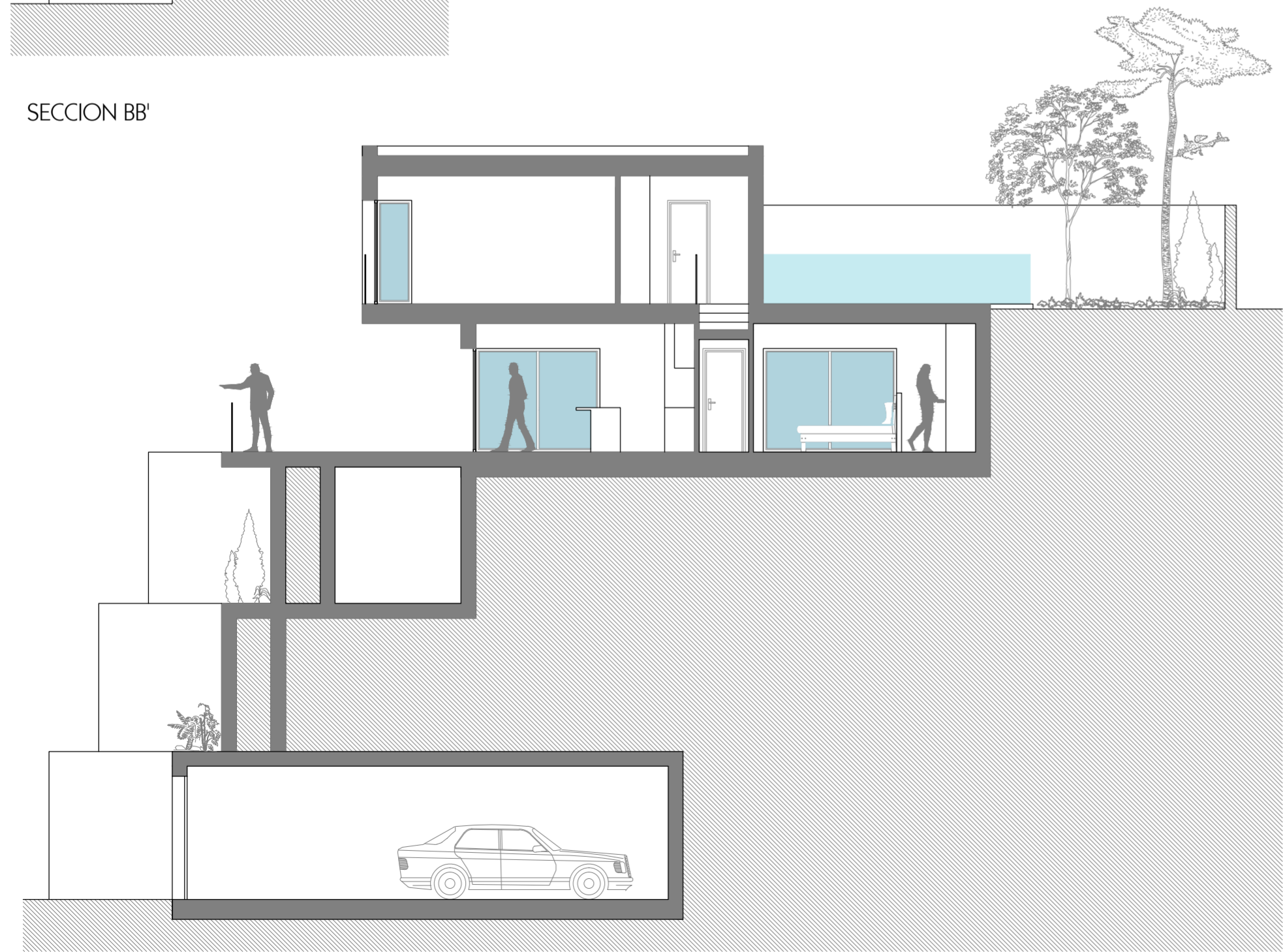



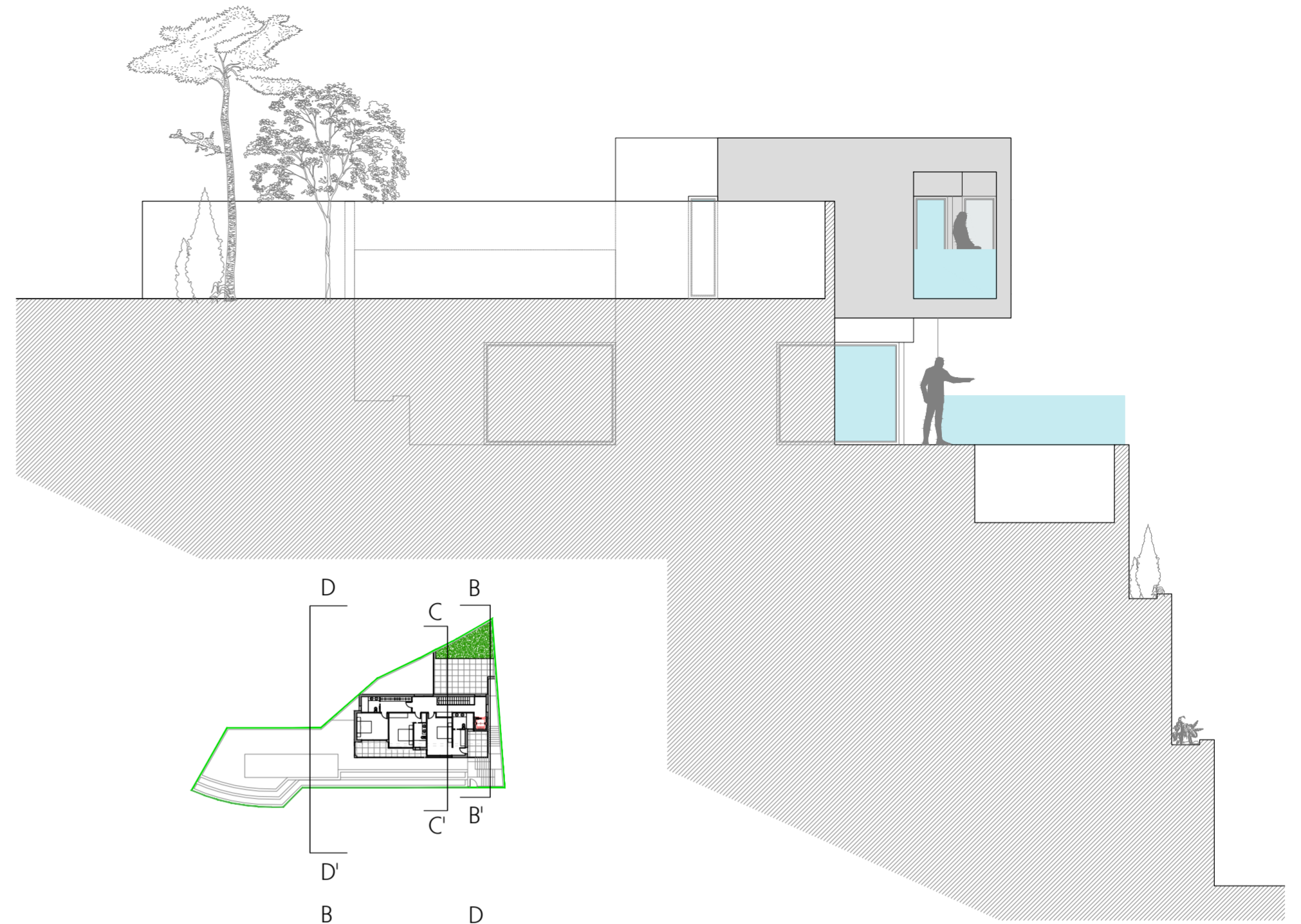

SECCION CC'

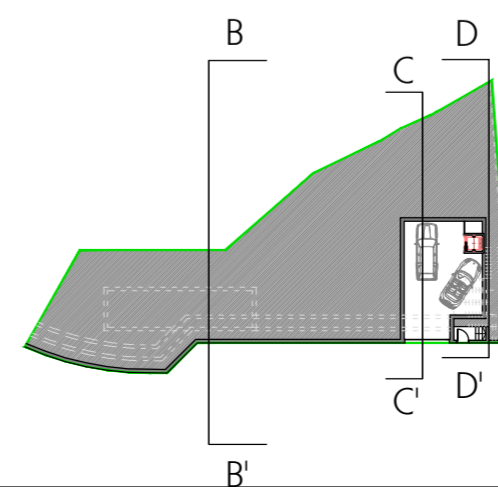
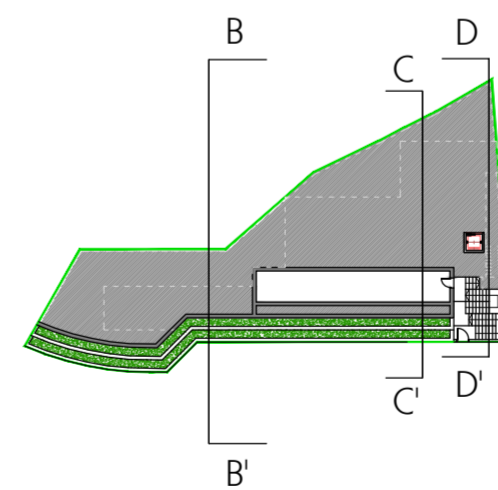
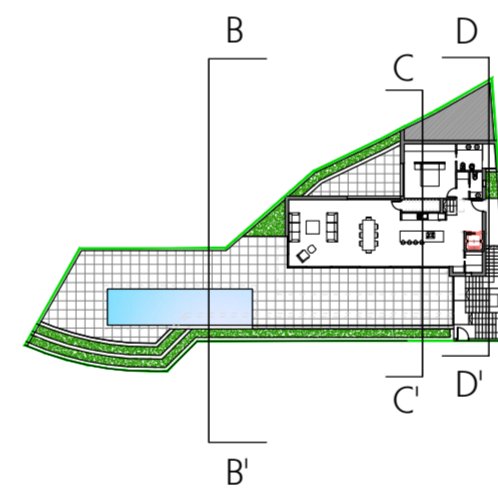
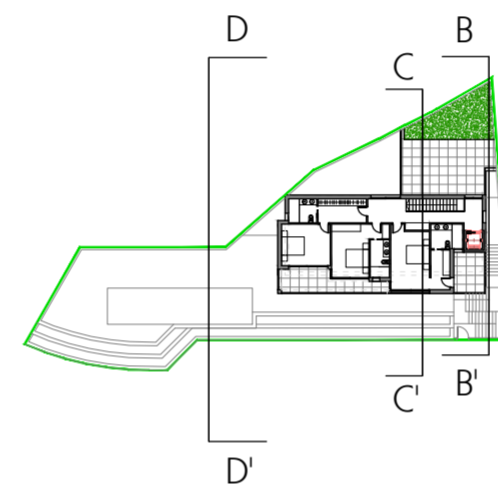

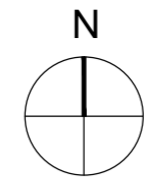
SECCION DD'





INSTALACIONES Y URBANIZACION	
	Red de saneamiento de aguas fecales.
	Red de abastecimiento de agua potable.
	Red General Electrica - Solicitar condiciones de conexion de obra y definitiva a la Cia suministradora (Sevillana-Endesa)
	Red de telefonía - solicitar condiciones de conexion a la Cia suministradora - Telefonica

Nota: Se consultaran y adaptaran todas las acometidas a la normativa de las compañías suministradoras

