

La documentación gráfica que aparece en este plano comercial es orientativa y exclusivamente informativa incluido el mobiliario de todo tipo. No forma parte de ningún acuerdo contractual y escrito puede ser modificado y/o sustituido por exigencias técnicas.  
 PROMUEVE: ADENDIA-PORTUGAL 2, S.L. B18490655 inscrita en el Reg. Mercantil de Málaga, hoja MA-184772, inscripción 1ª. GESTIÓN: ADENDIA S.L. B84280884 inscrita al tomo 21067, folio 202, sección 5, Hoja M-378855

PROMOCIÓN  
**PORTUGAL 2**  
 VIVIENDA B PL.SEMISÓTANO (1/3)

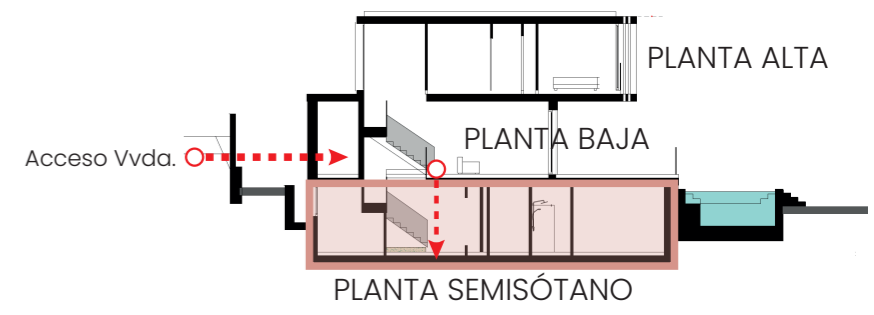
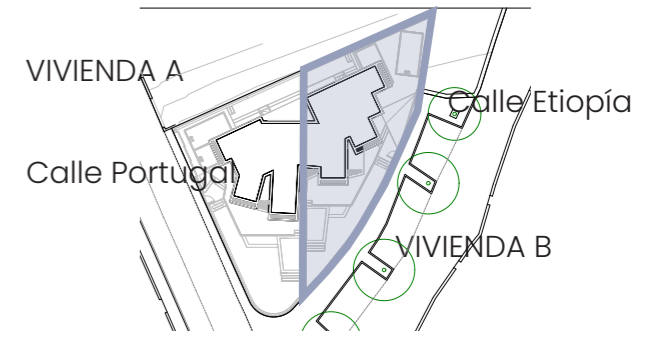
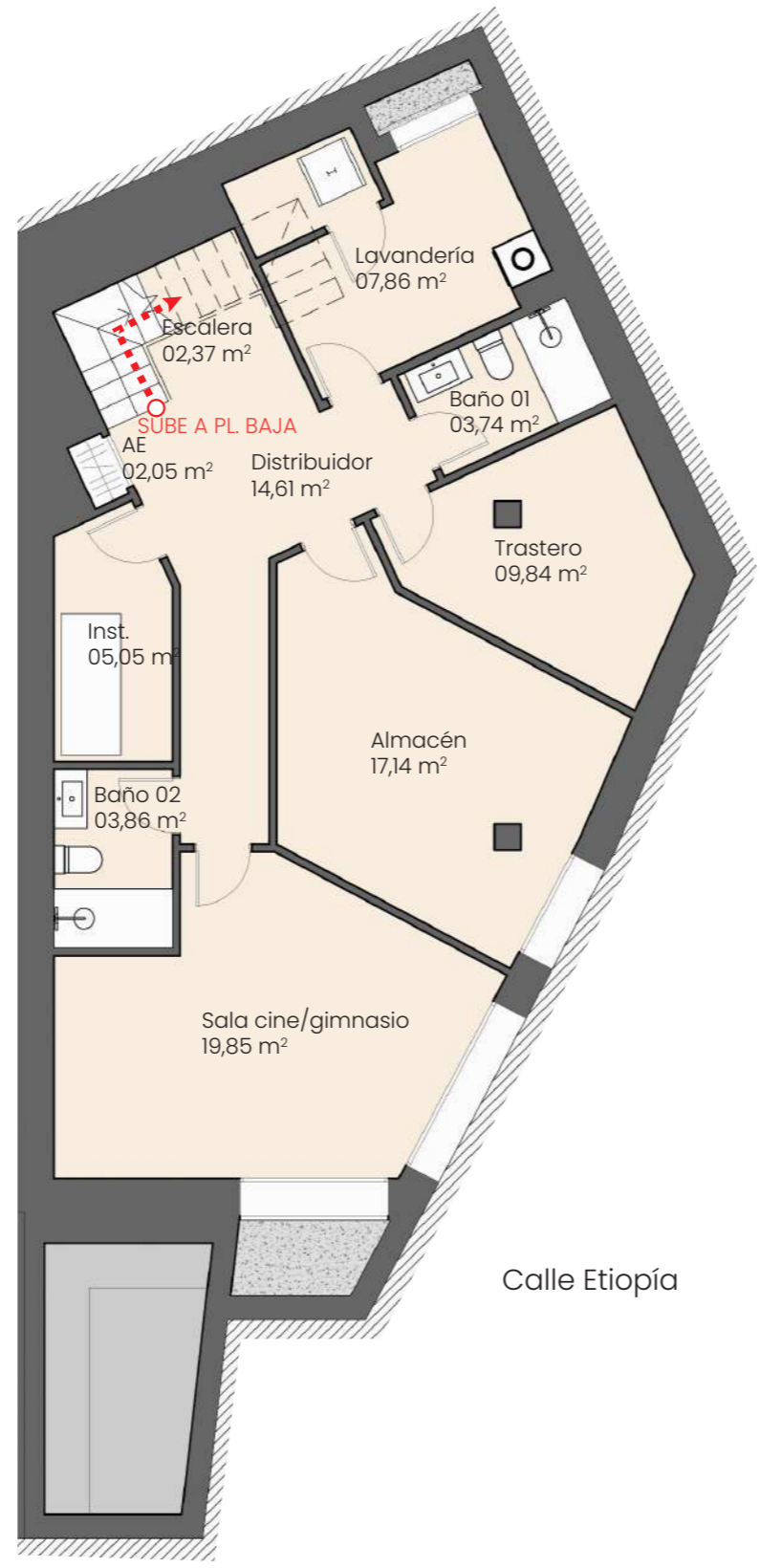

Superficie útil cerrada de vivienda sótano	86,37 m2
Superficie const. cerrada de vivienda pl. sótano	115,79 m2
Superficie útil cerrada de vivienda	199,51 m2
Superficie construida cerrada de vivienda	265,24 m2

Superficie útil de vivienda Decreto 218/2005	219,46 m2
Superficie construida de vivienda Decreto 218/2005	285,19 m2

Superficies definidas en el DECRETO 218/2005, de 11 de octubre, por el que se aprueba el Reglamento de Información al consumidor en la compraventa y arrendamiento de viviendas en Andalucía

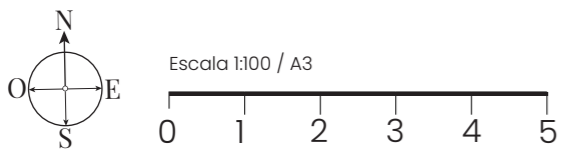
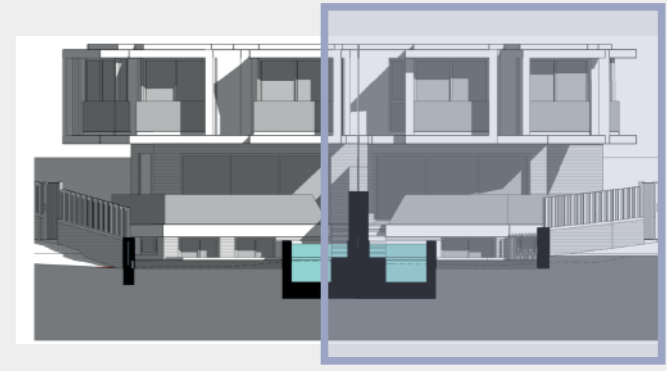

PROMOCIÓN  
**PORTUGAL 2**  
 VIVIENDA B PL.BAJA (2/3)

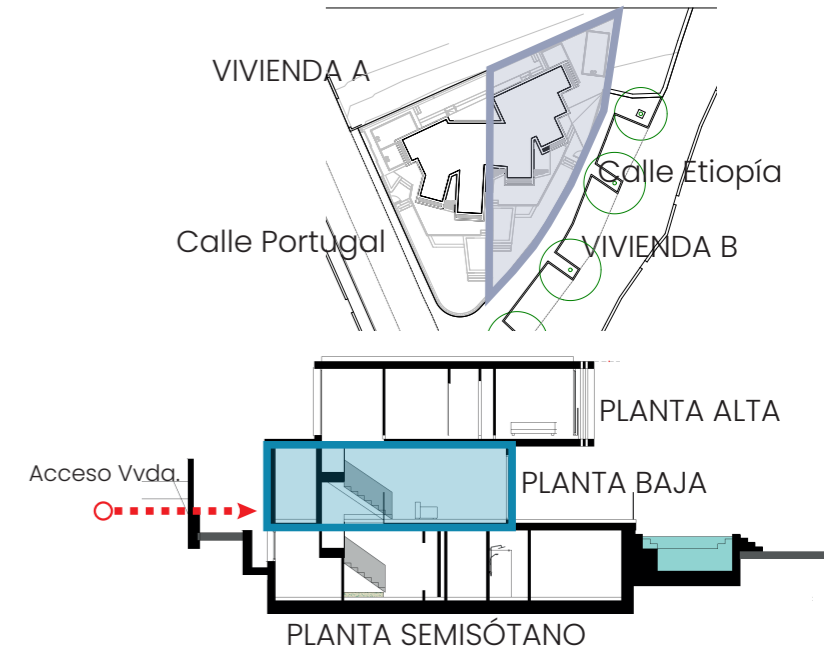
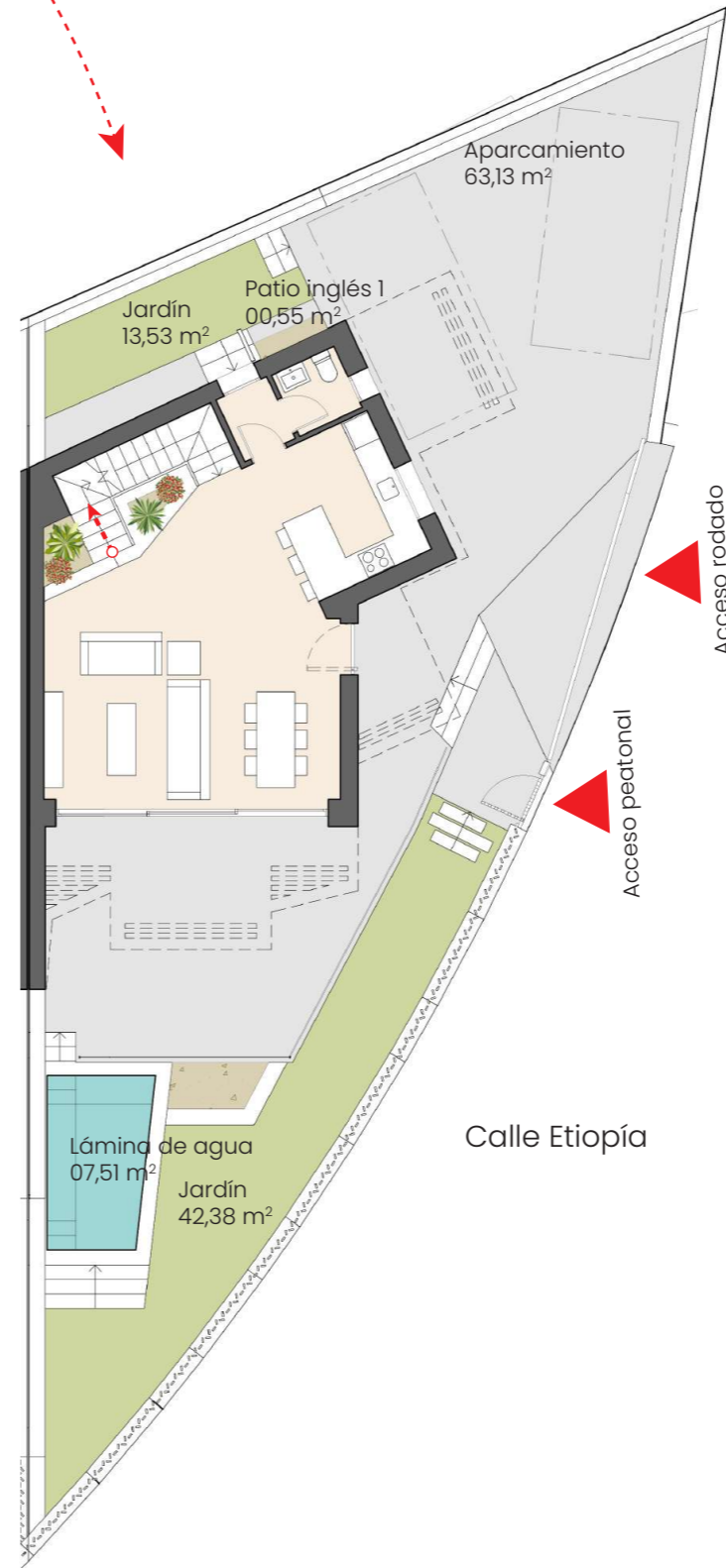
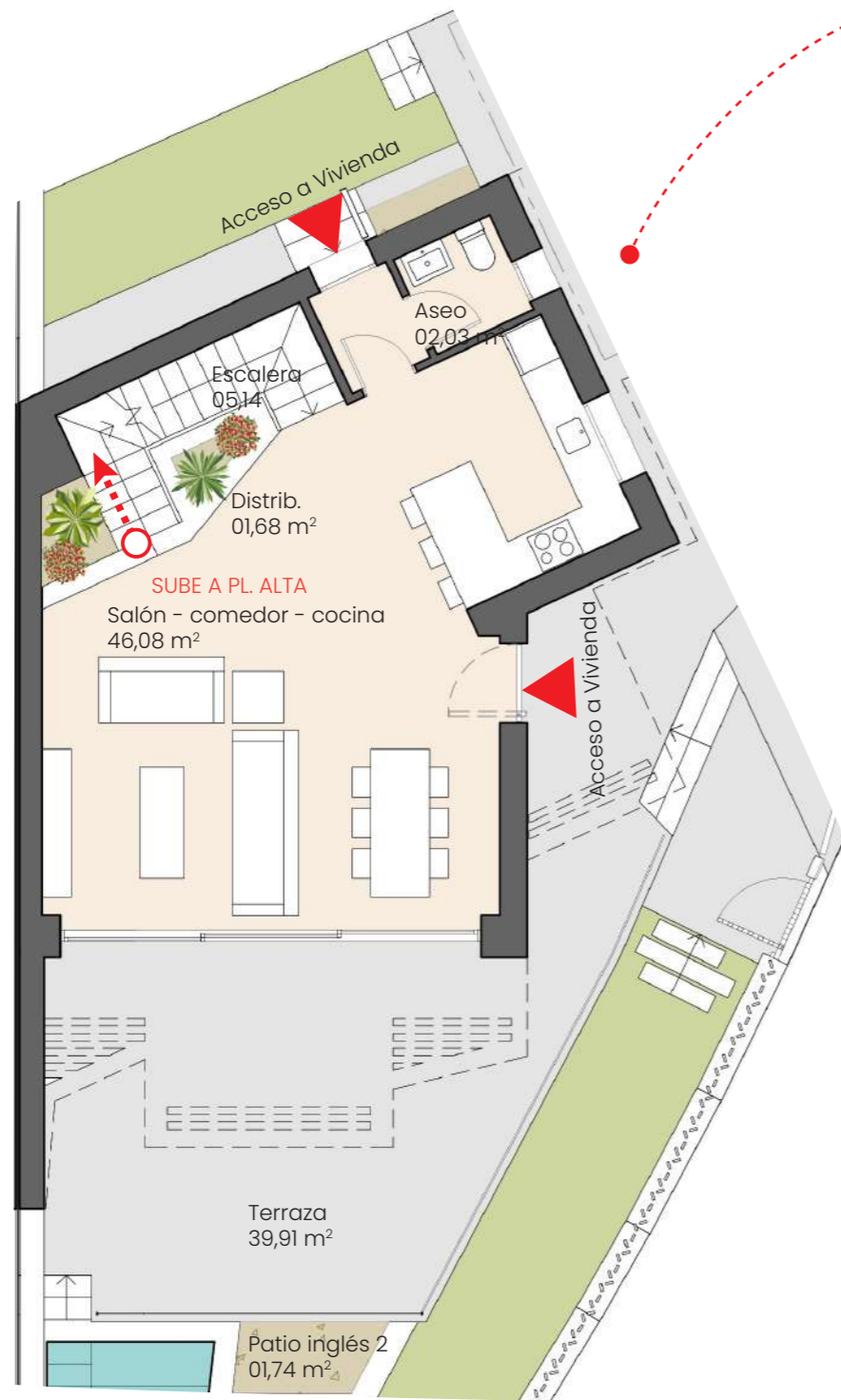

Superficie útil cerrada de vivienda pl. baja	54,93 m <sup>2</sup>
Superficie const. cerrada de vivienda pl. baja	68,01 m <sup>2</sup>
Superficie útil cerrada de vivienda	199,51 m <sup>2</sup>
Superficie construida cerrada de vivienda	265,24 m <sup>2</sup>
Superficie útil de terrazas	39,91 m <sup>2</sup>
Superficie útil de jardín	48,53 m <sup>2</sup>

Superficie útil de vivienda Decreto 218/2005	219,46 m <sup>2</sup>
Superficie construida de vivienda Decreto 218/2005	285,49 m <sup>2</sup>

Superficies definidas en el DECRETO 218/2005, de 11 de octubre, por el que se aprueba el Reglamento de Información al consumidor en la compraventa y arrendamiento de viviendas en Andalucía

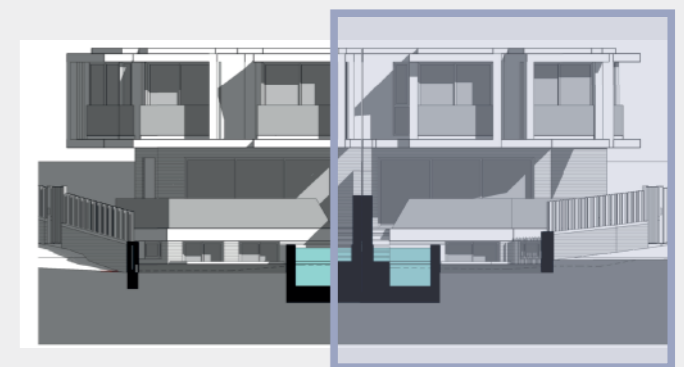

La documentación gráfica que aparece en este plano comercial es orientativa y exclusivamente informativa incluido el mobiliario de todo tipo. No forma parte de ningún acuerdo contractual y escrito puede ser modificado y/o sustituido por exigencias técnicas.  
 PROMUEVE: ADENDIA-PORTUGAL 2, S.L. B16490655 inscrita en el Reg. Mercantil de Málaga, hoja MA-184772, inscripción 1ª. GESTIÓN: ADENDIA S.L. B84280684 inscrita al tomo 21067, folio 202, sección 5, Hoja M-373855

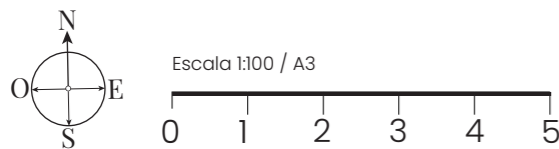

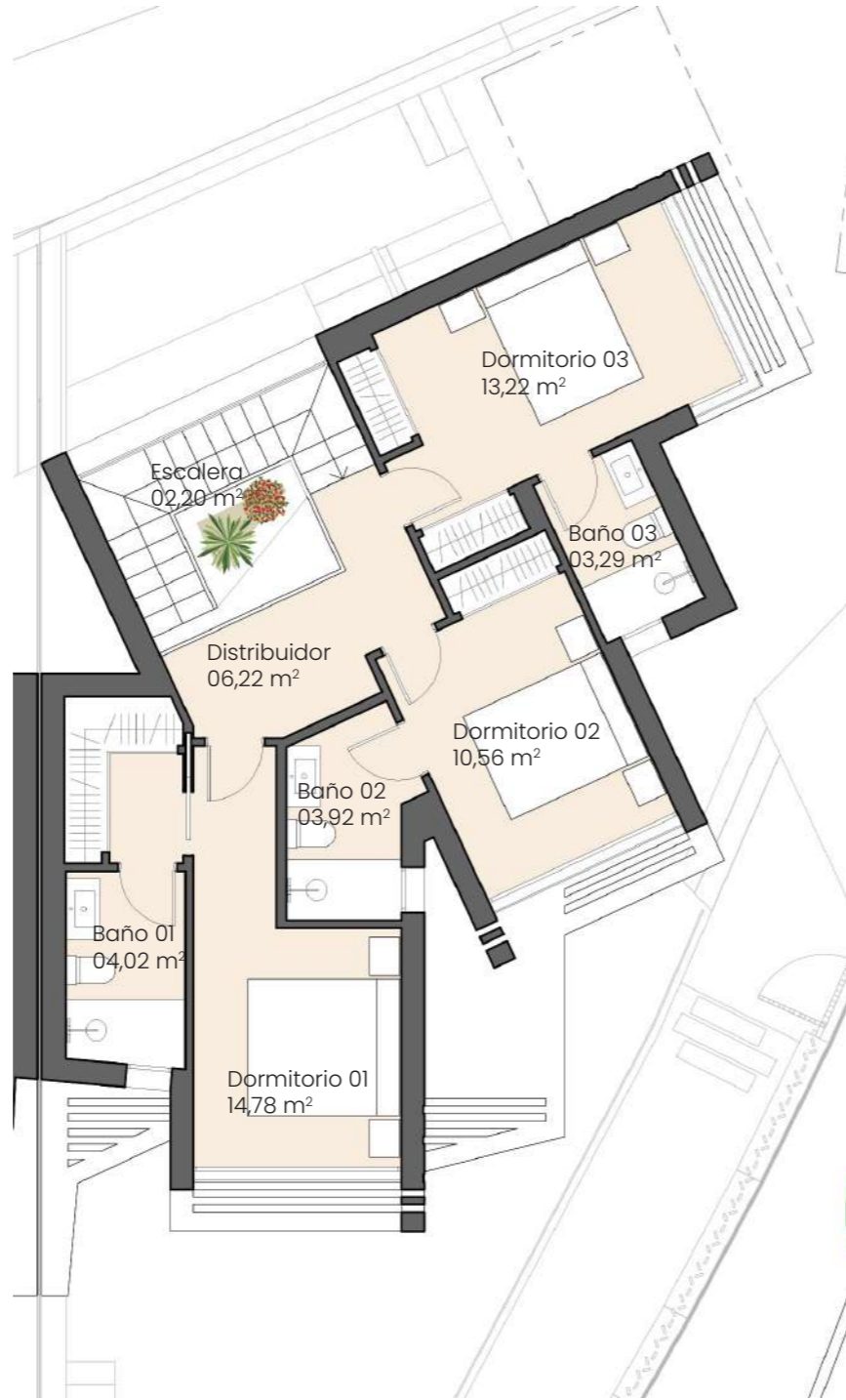
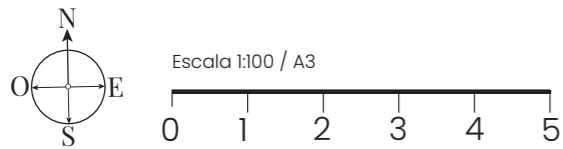

PROMOCIÓN  
**PORTUGAL 2**  
 VIVIENDA B PL.ALTA (3/3)

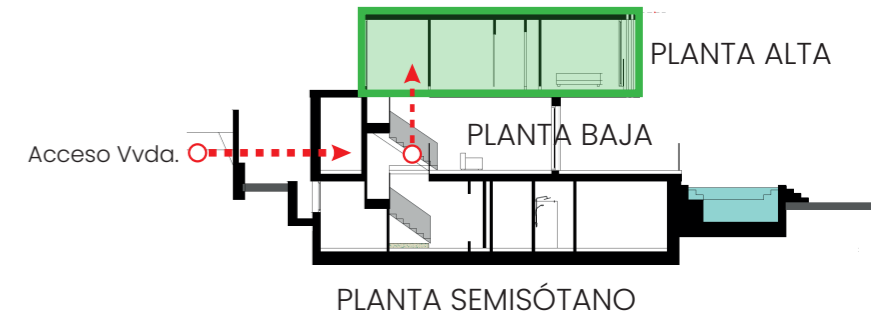
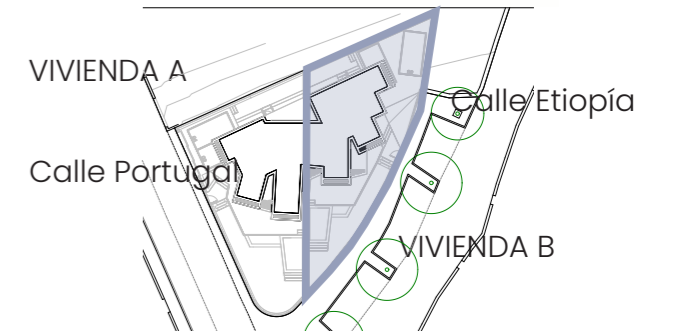

Superficie útil cerrada de vivienda pl. alta	58,21 m2
Superficie const. cerrada de vivienda pl. alta	81,44 m2

Superficie útil cerrada de vivienda	199,51 m2
Superficie construida cerrada de vivienda	265,24 m2

Superficie útil de vivienda Decreto 218/2005	219,46 m2
Superficie construida de vivienda Decreto 218/2005	285,49 m2

*Superficies definidas en el DECRETO 218/2005, de 11 de octubre, por el que se aprueba el Reglamento de información al consumidor en la compraventa y arrendamiento de viviendas en Andalucía*

