

ÁTICO 3ªA

TOTAL SUPERFICIES DE VIVIENDA

Sup. útil cerrada de vivienda: 53,58 m²

Sup. útil total: 53,58 m²

Sup. Construida p.p. zonas comunes: 83,32 m²

Superficie Terraza (50%) : 0,00 m²

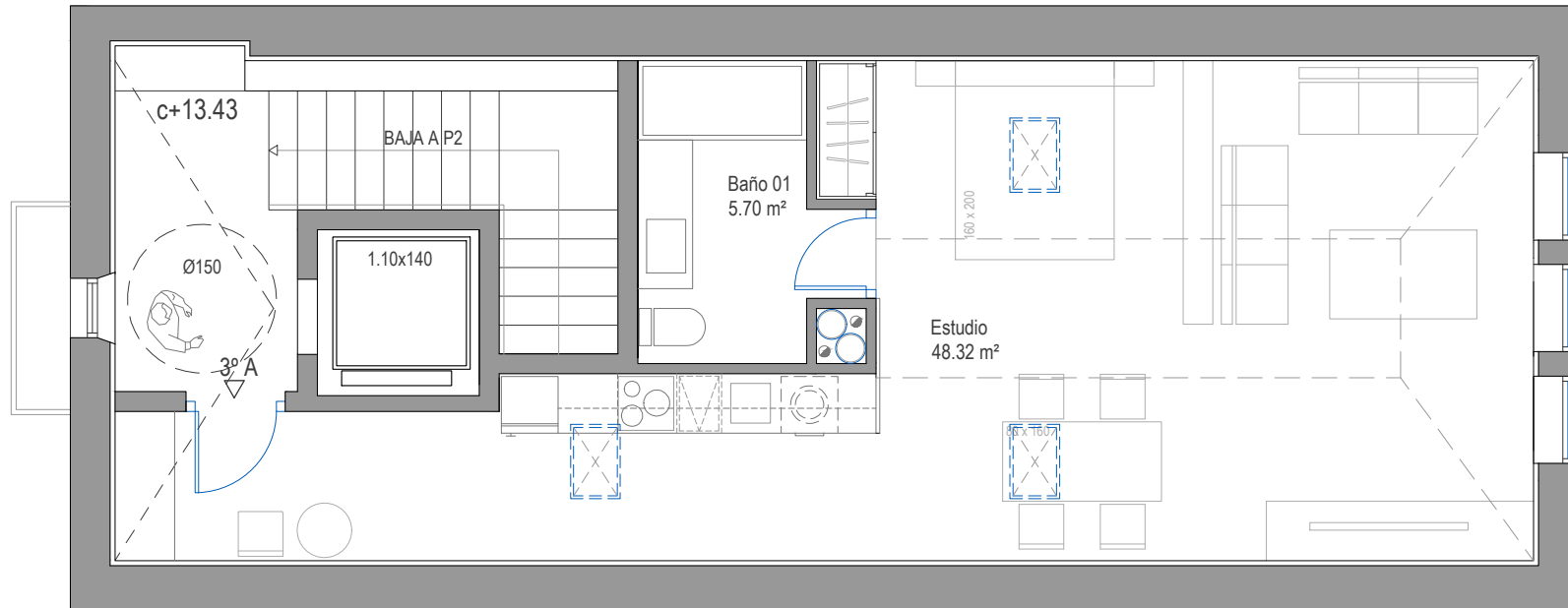

Arquitectos

VOLUAR
ARQUITECTURA

C/ Goya nº 69, 2º Exterior 28001 Madrid
Tf/Fax: 91.450.56.65 / voluar@gmail.com

Propiedad:



Proyecto Fin de Obra de:

REHABILITACIÓN DE
EDIFICIO PARA 7 VIVIENDAS,
PISCINA Y JARDÍN.

Situación:

C/REPÚBLICA ARGENTINA 6.
"EL LIMONAR". MÁLAGA

Plano:

VIVIENDA
ÁTICO_3ªA

Fecha : 2024

Modificado:

Escala: 1/75

Nº Plano:

ARQUITECTURA

07

