

2° A

TOTAL SUPERFICIES DE VIVIENDA

Sup. útil cerrada de vivienda: 75,06 m²

Sup. útil total: 79,77 m²

Sup. Construida p.p. zonas comunes: 124,05 m²

Superficie Terraza (50%) : 4,71 m²

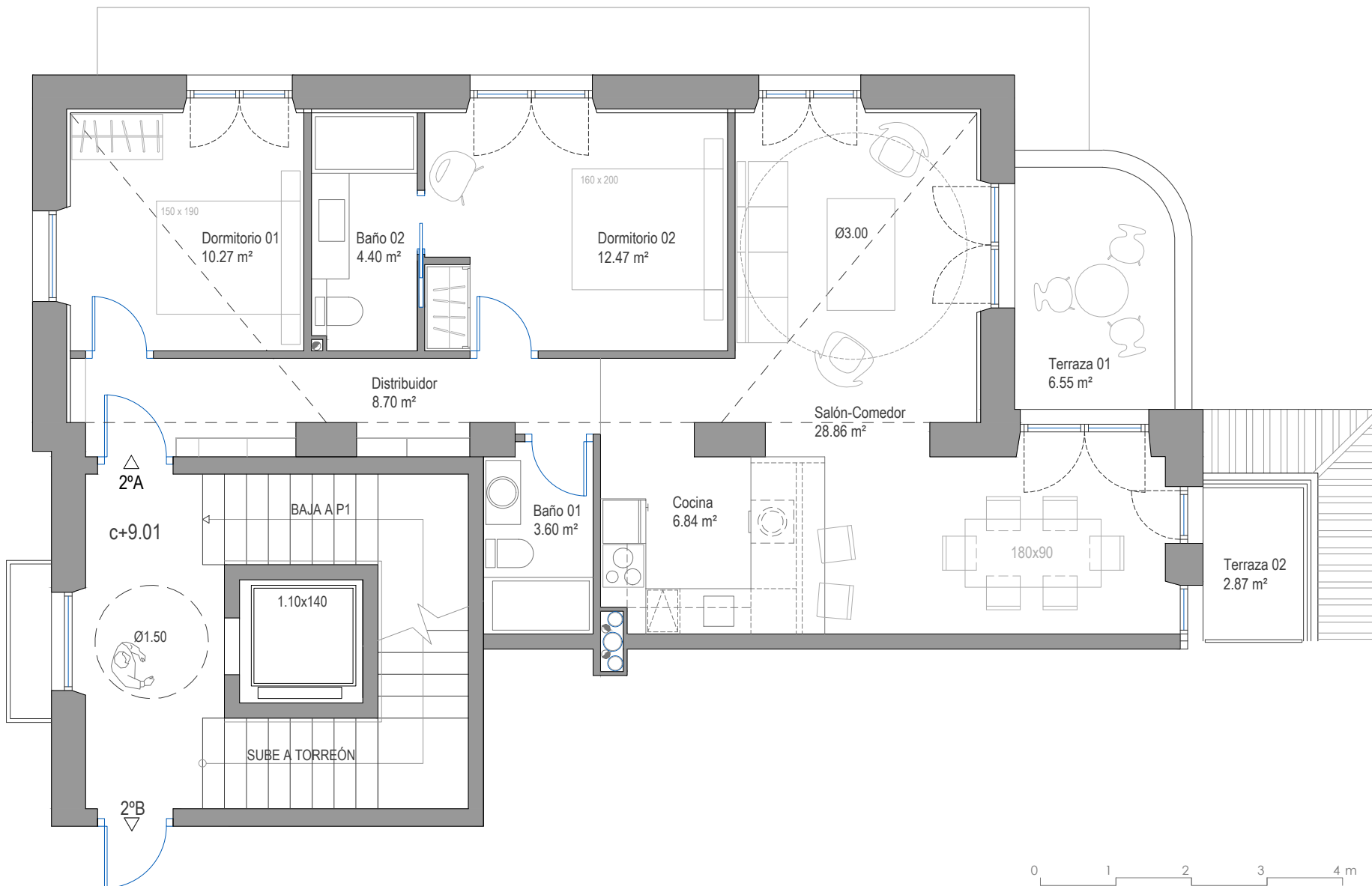

Arquitectos

VOLUAR
ARQUITECTURA

C/ Goya nº 69, 2º Exterior 28001 Madrid
Tf/Fax: 91.450.56.65 / voluar@gmail.com

Propiedad:



Proyecto Fin de Obra de:

REHABILITACIÓN DE
EDIFICIO PARA 7 VIVIENDAS,
PISCINA Y JARDÍN.

Situación:

C/REPÚBLICA ARGENTINA 6.
"EL LIMONAR". MÁLAGA

Plano:
**VIVIENDA
SEGUNDO A**

Fecha : 2024

Modificado:

Escala: 1/75

Nº Plano:
ARQUITECTURA **05**

ADVERTENCIA LEGAL: La información que se muestra a continuación ha sido elaborada a partir del proyecto Básico del edificio y puede sufrir modificaciones por exigencias técnicas, ajustándose en todo caso al Proyecto de Ejecución y a las dimensiones del edificio rehabilitado. Las superficies son aproximadas y la ubicación de aparatos sanitarios, instalaciones y mobiliario, en el caso de incluirse, no necesariamente conforme al plano.