

1º B

**TOTAL SUPERFICIES DE VIVIENDA**

Sup. útil cerrada de vivienda: 83,99 m<sup>2</sup>

Sup. útil total: 90,08 m<sup>2</sup>

**Sup. Construida p.p. zonas comunes: 140,08 m<sup>2</sup>**

Superficie Terraza (50%) : 6,09 m<sup>2</sup>

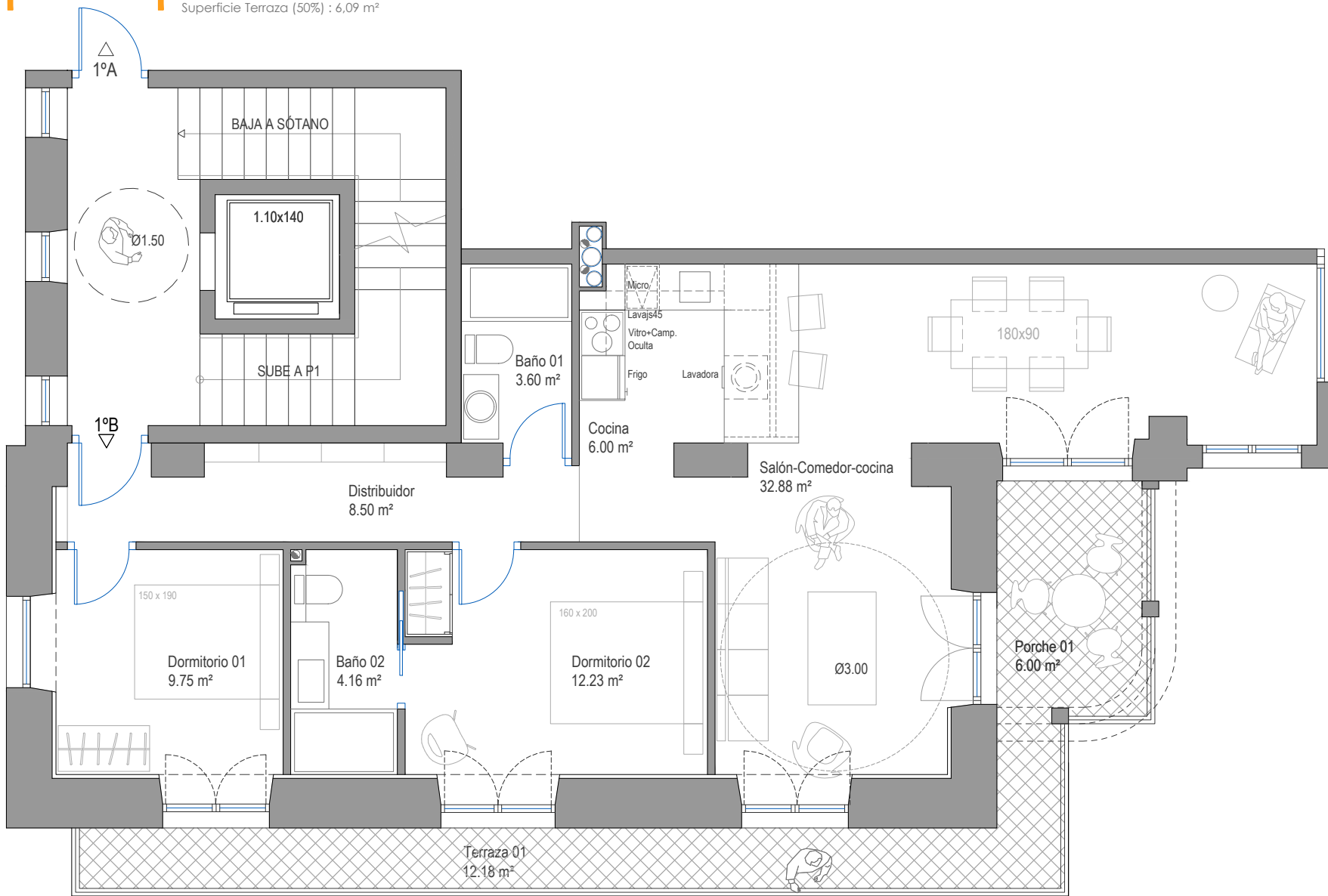

Arquitectos

**VOLUAR**  
**ARQUITECTURA**

C/ Goya nº 69, 2º Exterior 28001 Madrid  
Tf/Fax: 91.450.56.65 / voluar@gmail.com

Propiedad:



Proyecto Fin de Obra de:

REHABILITACIÓN DE EDIFICIO PARA 7 VIVIENDAS, PISCINA Y JARDÍN.

Situación:

C/REPÚBLICA ARGENTINA 6.  
"EL LIMONAR". MÁLAGA

Plano:  
**VIVIENDA PRIMERO B**

Fecha : 2024

Modificado:

Escala: 1/75

Nº Plano:  
ARQUITECTURA **04**