

La documentación gráfica que aparece en este plano comercial es orientativa y exclusivamente informativa incluido el mobiliario de todo tipo. No forma parte de ningún acuerdo contractual y el contenido visual y escrito puede ser modificado y/o sustituido por exigencias técnicas.
 PROMUEVE: HIPONA MED, S.L. BB7038584. Registro Mercantil de Madrid al tomo 32.395, folio 125, hoja M-583075, inscripción, 4ª GESTIÓN: ADENDIA S.L. BB4280884 inscrita al tomo 21067, folio 202, sección 5, Hoja M-373855

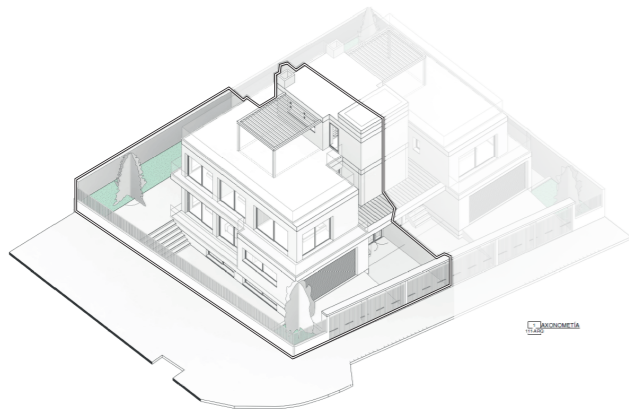

PROMOCIÓN

VENTURA DE LA VEGA

VIVIENDA A_PL. SÓTANO/BAJA 1/2

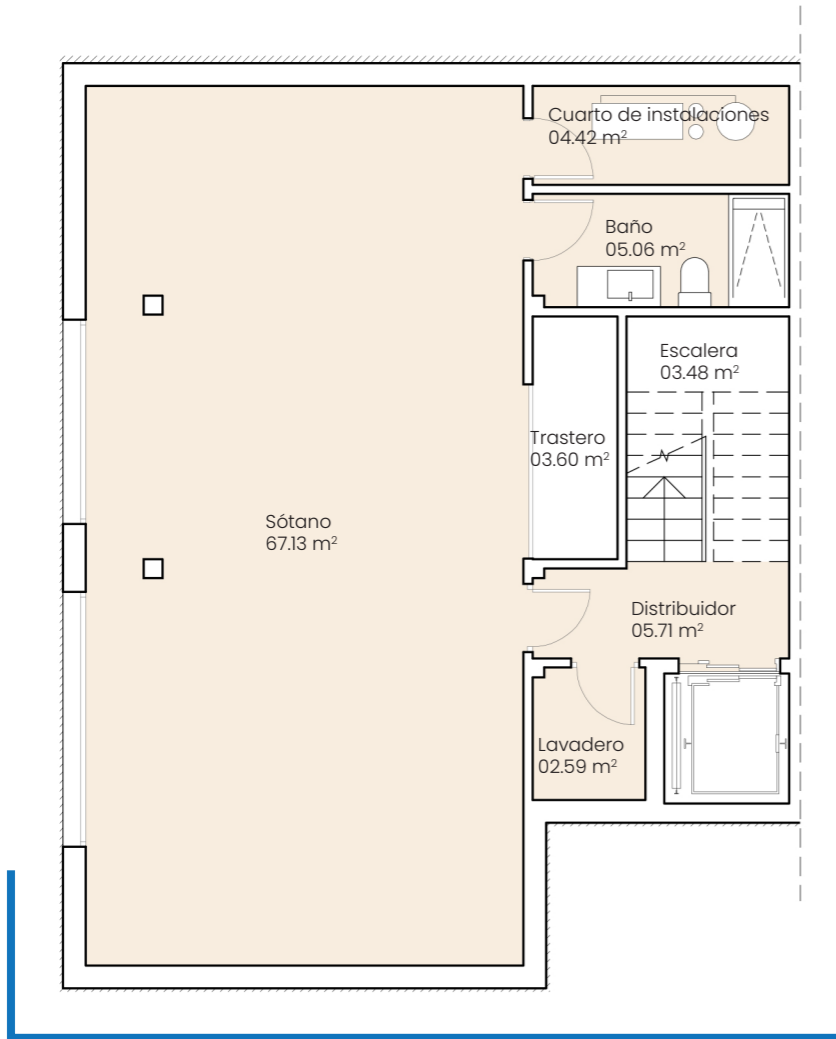

Planta sótano

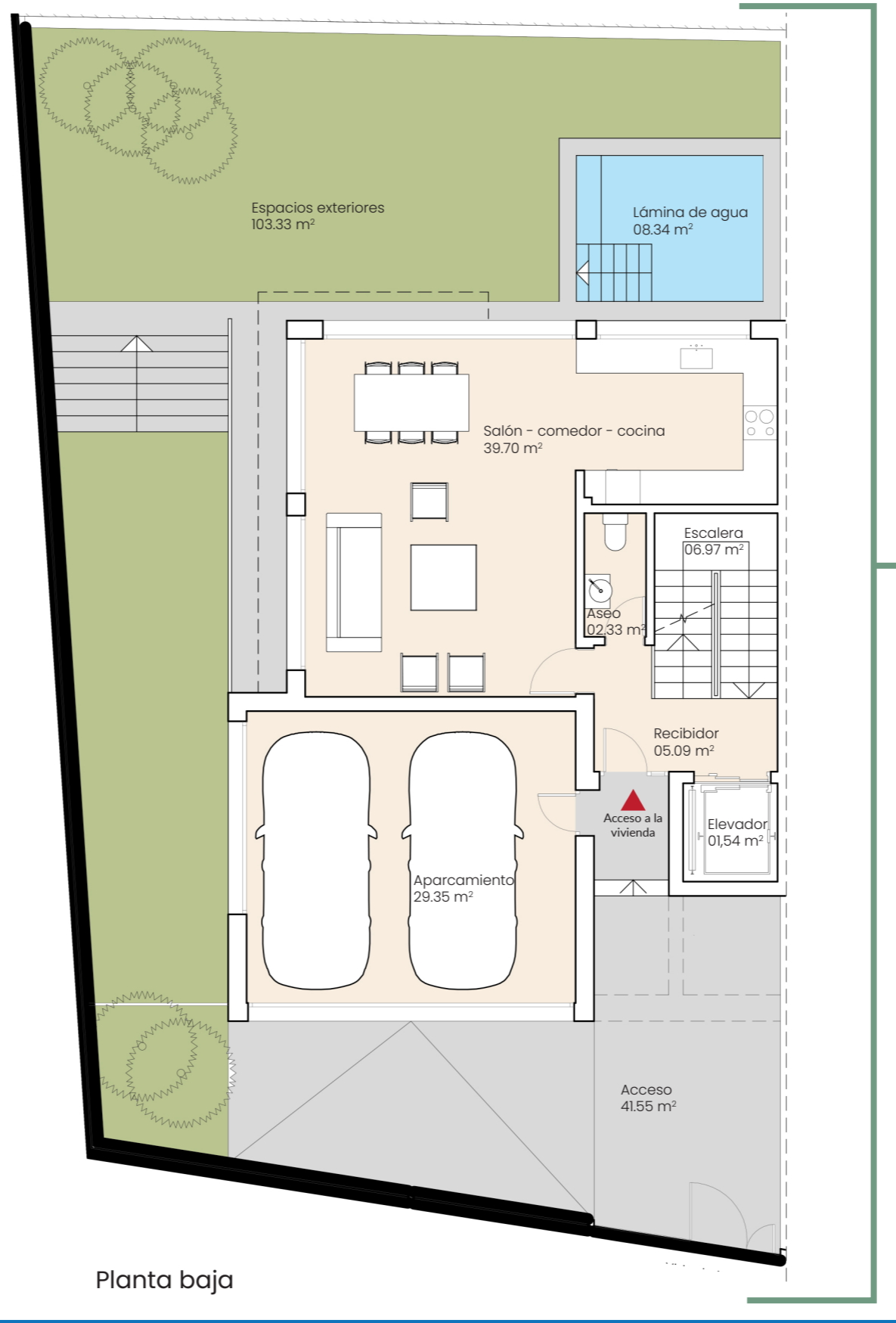

Planta baja

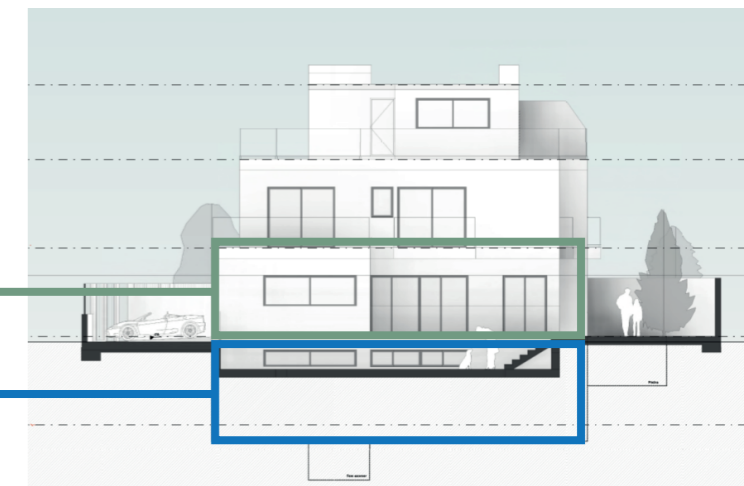
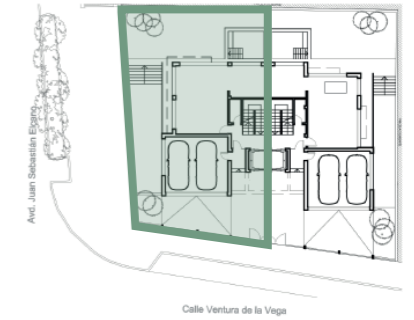

Superficie útil cerrada de vivienda	255,56 m ²
Superficie construida cerrada de vivienda	324,77 m ²
Superficie construida de vivienda con P.P.Z.C.	324,77 m ²
Superficie útil jardín/exterior	239,91 m ²

Superficie útil de vivienda Decreto 218/2005	281,12 m ²
Superficie construida de vivienda Decreto 218/2005	350,33 m ²

Superficies definidas en el DECRETO 218/2005, de 11 de octubre, por el que se aprueba el Reglamento de Información al consumidor en la compraventa y arrendamiento de viviendas en Andalucía

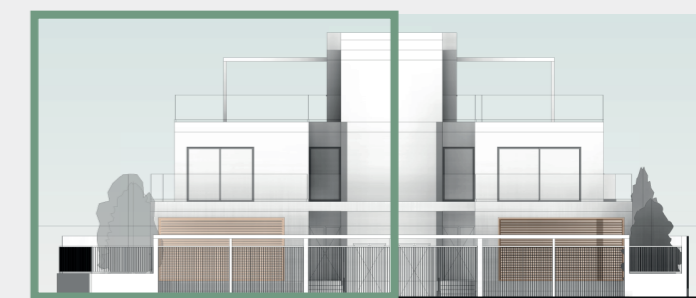

La documentación gráfica que aparece en este plano comercial es orientativa y exclusivamente informativa incluido el mobiliario de todo tipo. No forma parte de ningún acuerdo contractual y el contenido visual y escrito puede ser modificado y/o sustituido por exigencias técnicas. PROMUEVE: HIPONA MED, S.L. BB7038584. Registro Mercantil de Madrid al tomo 32.395, folio 125, hoja M-583075, inscripción, 4ª GESTIÓN: ADENDIA S.L. BB4280884 inscrita al tomo 21067, folio 202, sección 5, Hoja M-373855

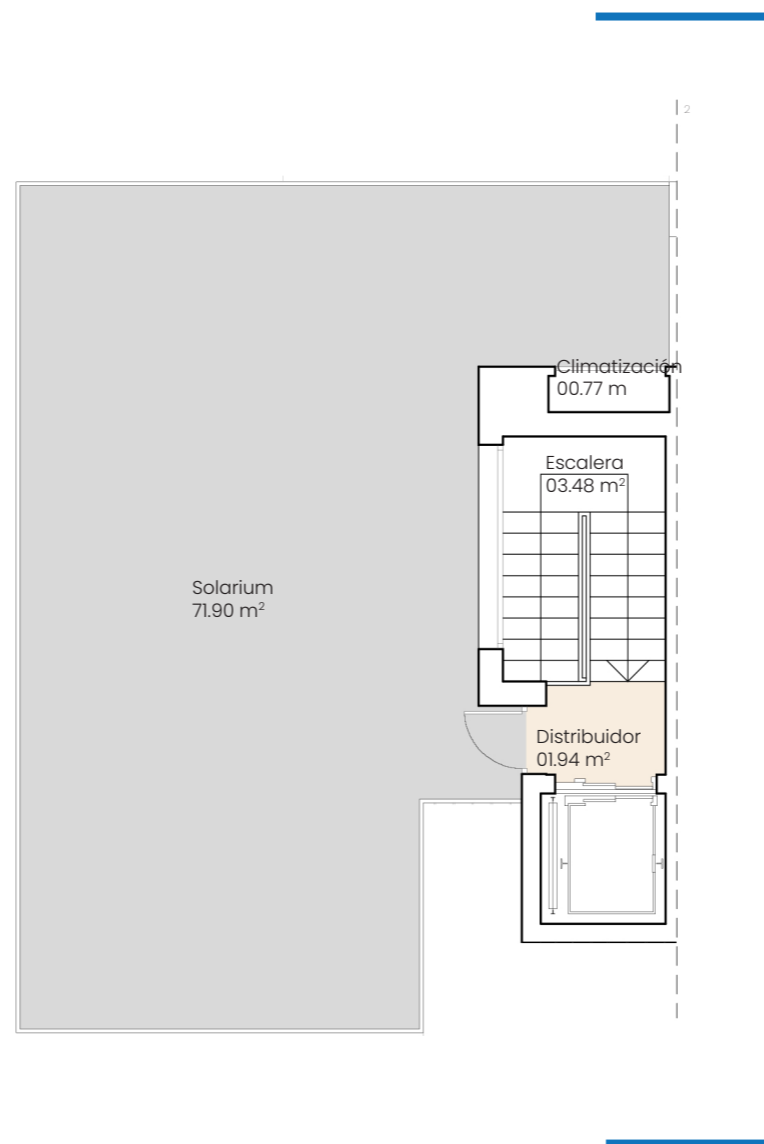
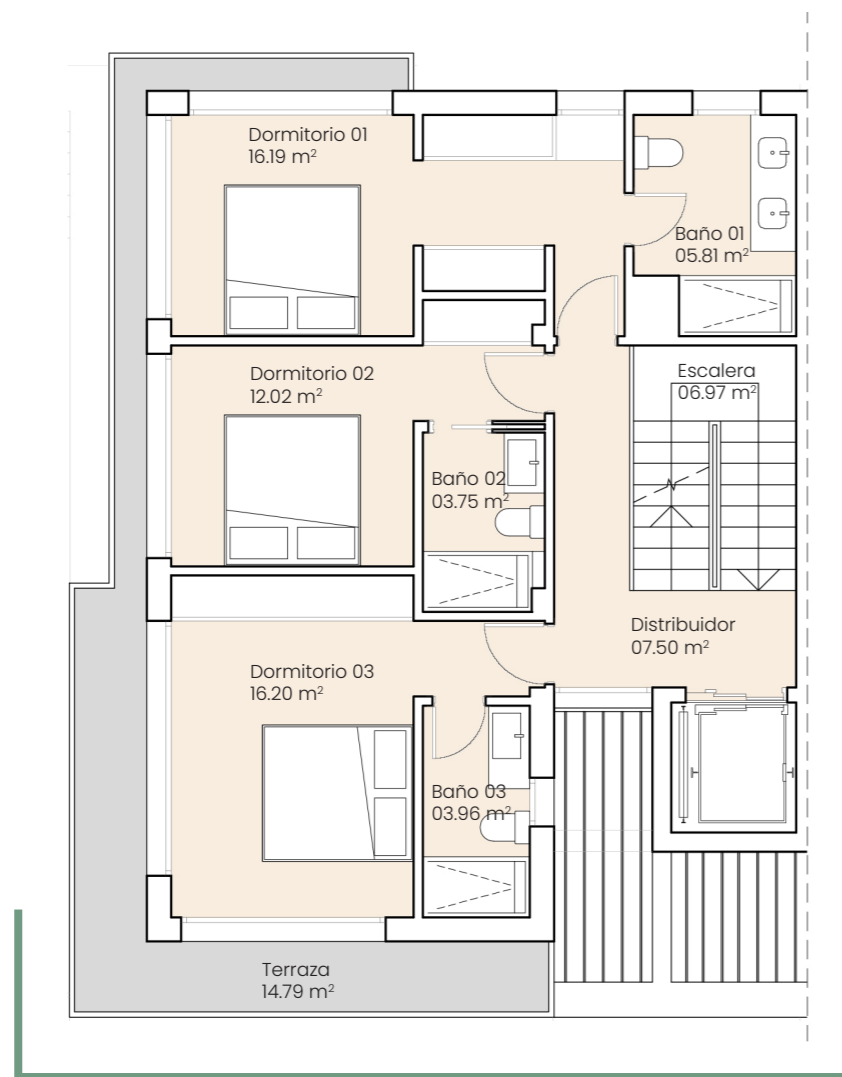
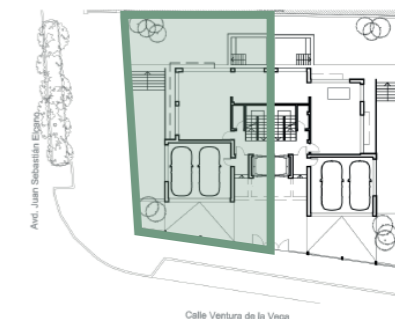
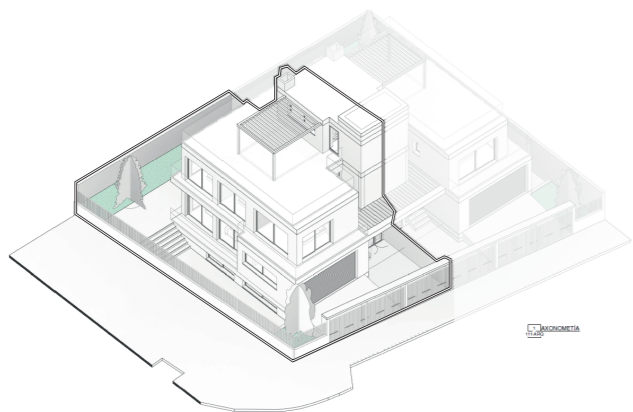

Superficie útil cerrada de vivienda	255,56 m ²
Superficie construida cerrada de vivienda	324,77 m ²
Superficie construida de vivienda con P.P.Z.C.	324,77 m ²
Superficie útil jardín/exterior	239,91 m ²

Superficie útil de vivienda Decreto 218/2005	281,12 m ²
Superficie construida de vivienda Decreto 218/2005	350,33 m ²

Superficies definidas en el DECRETO 218/2005, de 11 de octubre, por el que se aprueba el Reglamento de Información al consumidor en la compraventa y arrendamiento de viviendas en Andalucía

