

Aalto

RESIDENCES

PARCELA POLÍGONO 36, FASE 7, ZONA RESIDENCIAL "B",
URBANIZACIÓN RIVIERA T.M. DE MIJAS, MÁLAGA

Vivienda 01

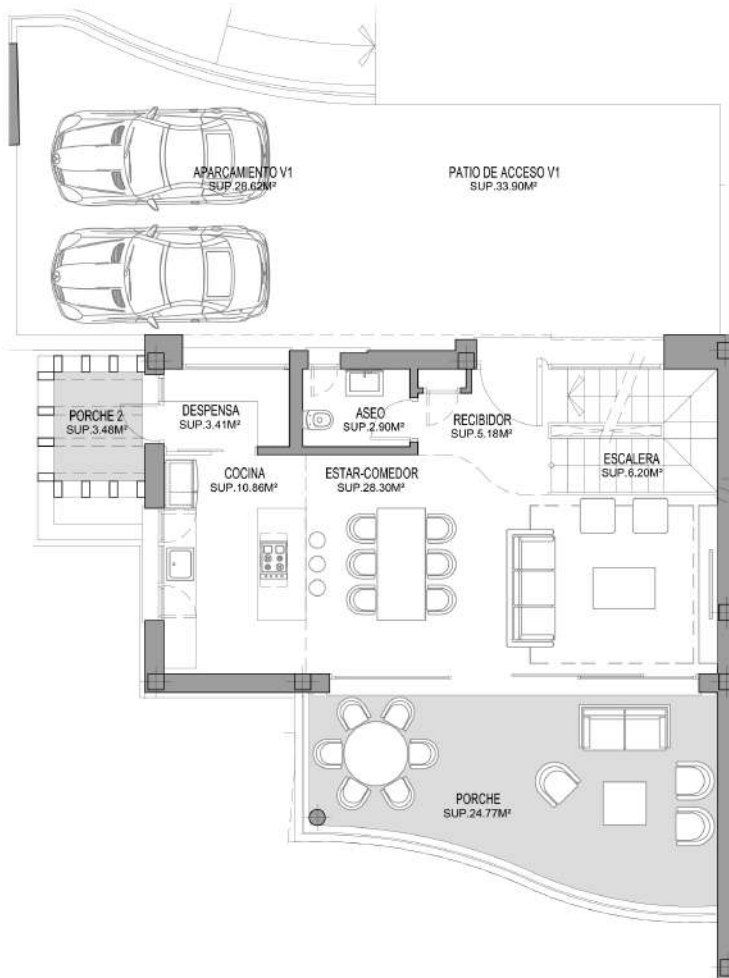

Planta Baja

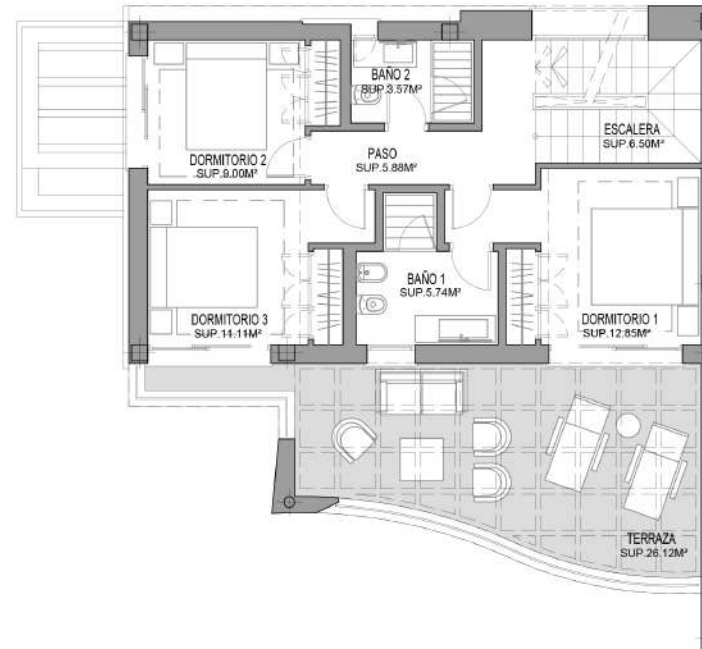

Planta Alta

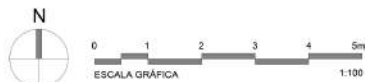

Imágenes no contractuales y meramente ilustrativas sujetas a modificaciones de orden técnico, jurídico o comercial de la dirección facultativa o autoridad competente. Las infografías de las fachadas, elementos comunes y restantes espacios orientativos y podrán ser objeto de verificación o modificación en los proyectos técnicos. El mobiliario de las infografías interiores no está incluido y el equipamiento de las viviendas será el indicado en la correspondiente memoria de calidades. La certificación energética se corresponde con la establecida en proyecto en trámite. Toda la información y entrega de documentación se hará según lo establecido en el Rea Decreto 515/1989 y demás normas que pudieran complementarlo ya sean de carácter estatal o autonómico.

APPROX. TOTAL AREAS

	USEFUL (m ²)	BUILT (m ²)
Ground Floor	56,85	70,34
First Floor	54,65	70,73
Roof Garden	1,80	6,43
Basement	78,81	99,01
	192,11	246,51
Parking	28,62	28,62
Porch	28,25	30,29
Terraces	109,40	125,69
	166,27	184,60

Plot Area V1	268,61
Sloped Green Area	85,65

DECRETO 218/2005

	m ²
Interior Useful Area	211,32

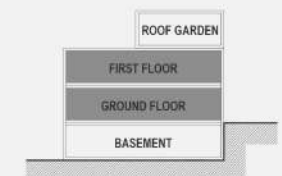

Aalto

RESIDENCES

PARCELA POLÍGONO 36, FASE 7, ZONA RESIDENCIAL "B",
URBANIZACIÓN RIVIERA T.M. DE MIJAS, MÁLAGA

Vivienda 01

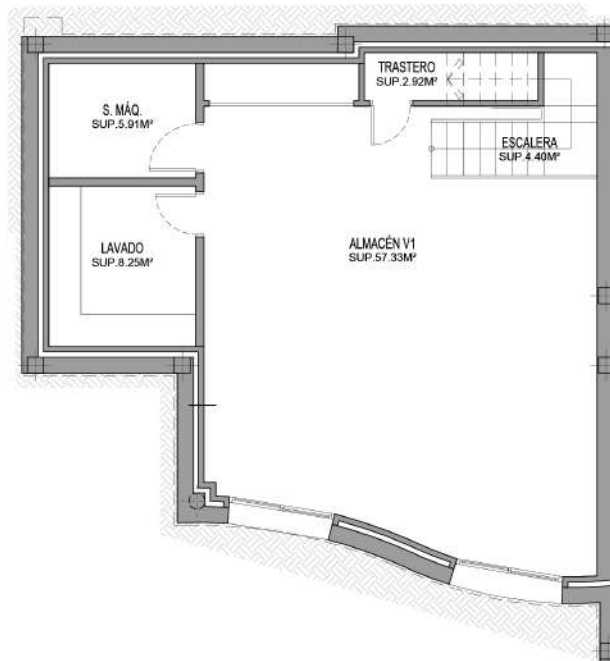

Planta Sótano

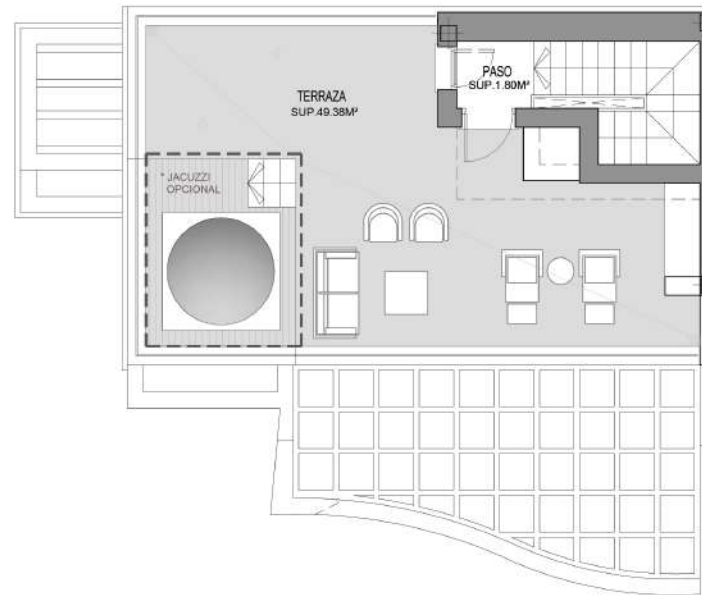

Roof Garden

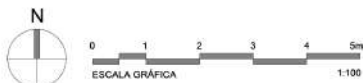

Imágenes no contractuales y meramente ilustrativas sujetas a modificaciones de orden técnico, jurídico o comercial de la dirección facultativa o autoridad competente. Las infografías de las fachadas, elementos comunes y restantes espacios orientativos y podrán ser objeto de verificación o modificación en los proyectos técnicos. El mobiliario de las infografías interiores no está incluido y el equipamiento de las viviendas será el indicado en la correspondiente memoria de calidades. La certificación energética se corresponde con la establecida en proyecto en trámite. Toda la información y entrega de documentación se hará según lo establecido en el Rea Decreto 515/1989 y demás normas que pudieran complementarlo ya sean de carácter estatal o autonómico.

APPROX. TOTAL AREAS

	USEFUL (m ²)	BUILT (m ²)
Ground Floor	56,85	70,34
First Floor	54,65	70,73
Roof Garden	1,80	6,43
Basement	78,81	99,01
	192,11	246,51
Parking	28,62	28,62
Porch	28,25	30,29
Terraces	109,40	125,69
	166,27	184,60
Plot Area V1		268,61
Sloped Green Area		85,65

DECRETO 218/2005

Interior Useful Area **m²**
211,32

