

MÀNE
RESIDENCES

MR - 5121

Edif. 05 - Esc. 1 - Nivel 2 - Viv. 1

Superficie Construida

| | |
|--|-----------------------|
| Vivienda Construida Int. | 98,69 m ² |
| Vivienda const. int. + P.P. Zona Comun | 112,10 m ² |
| Terraza cubierta | 3,04 m ² |
| Terraza descubierta | 31,15 m ² |
| Solarium | 65,57 m ² |
| Construida total exterior | 97,76 m ² |

Superficie Útil

| | |
|----------------------|----------------------|
| Recibidor | 3,85 m ² |
| Baño 2 | 3,51 m ² |
| Baño principal | 3,63 m ² |
| Dormitorio 2 | 10,06 m ² |
| Dormitorio 3 | 9,92 m ² |
| Dormitorio Principal | 15,04 m ² |
| Pasillo | 3,25 m ² |
| Lavadero | 1,12 m ² |
| Salón-Comedor-Cocina | 35,96 m ² |

Superficie construida según Decreto 218/2005 121,19 m²

Superficie útil según Decreto 218/2005 94,38 m²

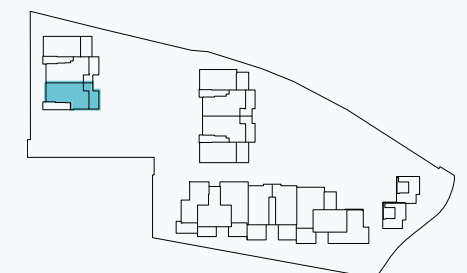

El presente documento es de carácter informativo y podrá experimentar variaciones por exigencias técnicas del proyecto. Todo el mobiliario, incluido el de la cocina es meramente informativo.

Las superficies expresadas pueden experimentar modificaciones por razones de índole técnica en el desarrollo de la ejecución de las obras.

Las superficies indicadas a continuación están calculadas conforme al decreto 218/2005 de información al consumidor en la compraventa y arrendamiento de viviendas de Andalucía.

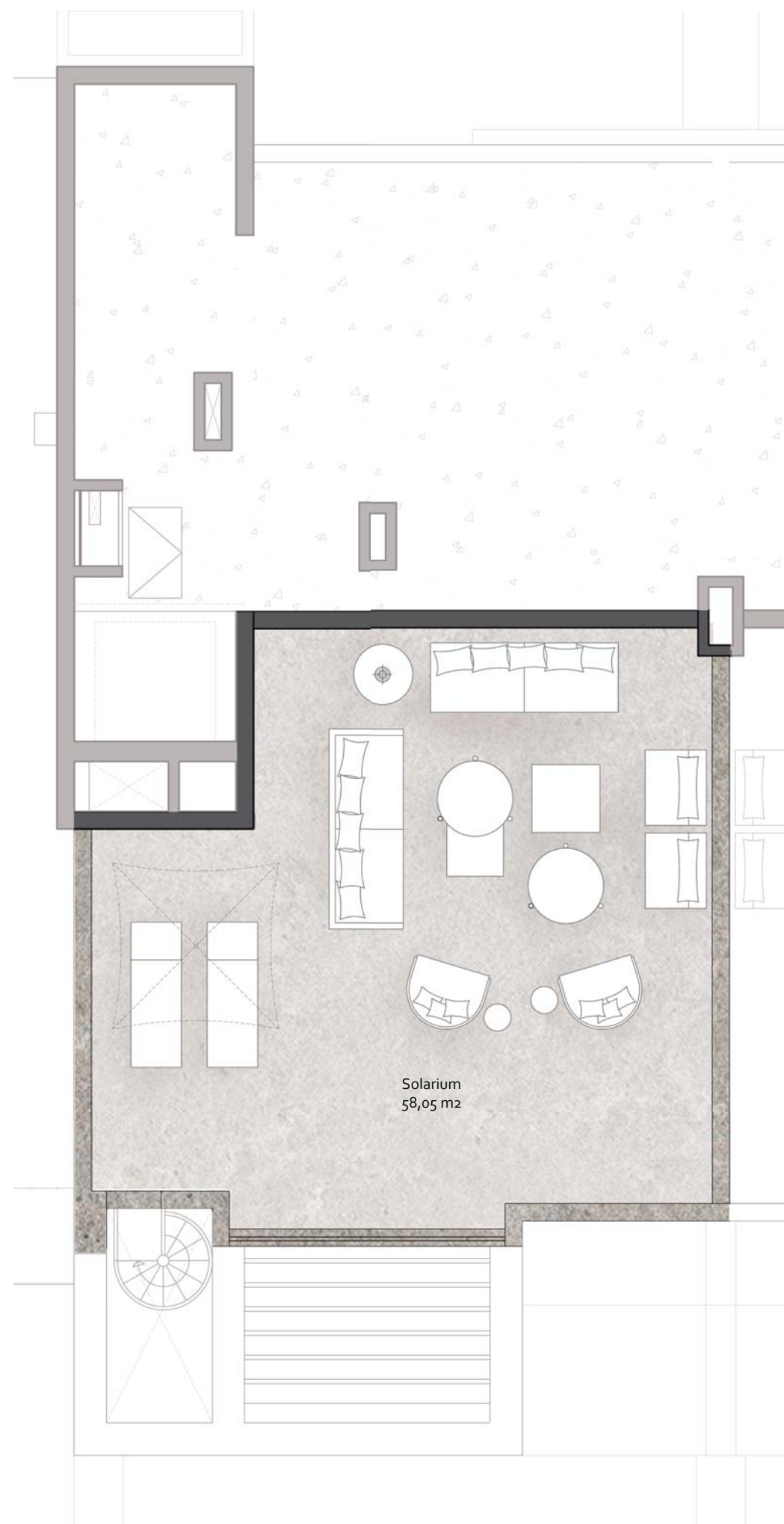

MÀNE
RESIDENCES

MR - 5121

Edif. 05 - Esc. 1 - Nivel 2 - Viv. 1

Superficie Construida

| | |
|--|-----------------------|
| Vivienda Construida Int. | 98,69 m ² |
| Vivienda const. int. + P.P. Zona Comun | 112,10 m ² |
| Terraza cubierta | 3,04 m ² |
| Terraza descubierta | 31,15 m ² |
| Solarium | 65,57 m ² |
| Construida total exterior | 97,76 m ² |

Superficie Útil

| | |
|----------------------|----------------------|
| Recibidor | 3,85 m ² |
| Baño 2 | 3,51 m ² |
| Baño principal | 3,63 m ² |
| Dormitorio 2 | 10,06 m ² |
| Dormitorio 3 | 9,92 m ² |
| Dormitorio Principal | 15,04 m ² |
| Pasillo | 3,25 m ² |
| Lavadero | 1,12 m ² |
| Salón-Comedor-Cocina | 35,96 m ² |

Superficie construida según Decreto 218/2005 **121,19 m²**

Superficie útil según Decreto 218/2005 **94,38 m²**

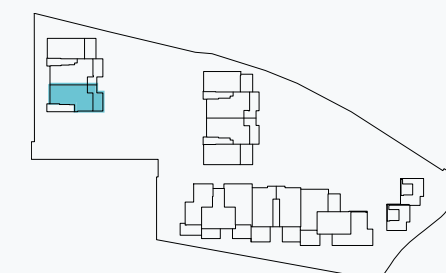

El presente documento es de carácter informativo y podrá experimentar variaciones por exigencias técnicas del proyecto. Todo el mobiliario, incluido el de la cocina es meramente informativo.

Las superficies expresadas pueden experimentar modificaciones por razones de índole técnica en el desarrollo de la ejecución de las obras.

Las superficies indicadas a continuación están calculadas conforme al decreto 218/2005 de información al consumidor en la compraventa y arrendamiento de viviendas de Andalucía.