

**COORDENADAS EDIFICACIÓN
(VIVIENDA 41)**

PUNTOS	X	Y
E1	397064.56	4080309.56
E2	397060.52	4080319.57
E3	397059.32	4080319.09
E4	397059.10	4080319.64
E5	397058.87	4080320.09
E6	397058.56	4080320.48
E7	397058.18	4080320.81
E8	397057.75	4080321.05
E9	397057.28	4080321.22
E10	397056.78	4080321.29
E11	397056.28	4080321.26
E12	397055.80	4080321.14
E13	397055.34	4080320.93
E14	397054.94	4080320.64
E15	397054.60	4080320.28
E16	397054.33	4080319.86
E17	397054.14	4080319.39
E18	397054.05	4080318.90
E19	397054.06	4080318.40
E20	397054.15	4080317.91
E21	397054.46	4080317.13
E22	397051.76	4080316.04
E23	397053.30	4080312.22
E24	397053.95	4080312.49
E25	397054.93	4080310.07
E26	397052.72	4080309.18
E27	397054.25	4080305.40

**COORDENADAS UTM,ETRS 89 HUSO 30
(ARTÍCULO140.3 DE LA LISTA)**

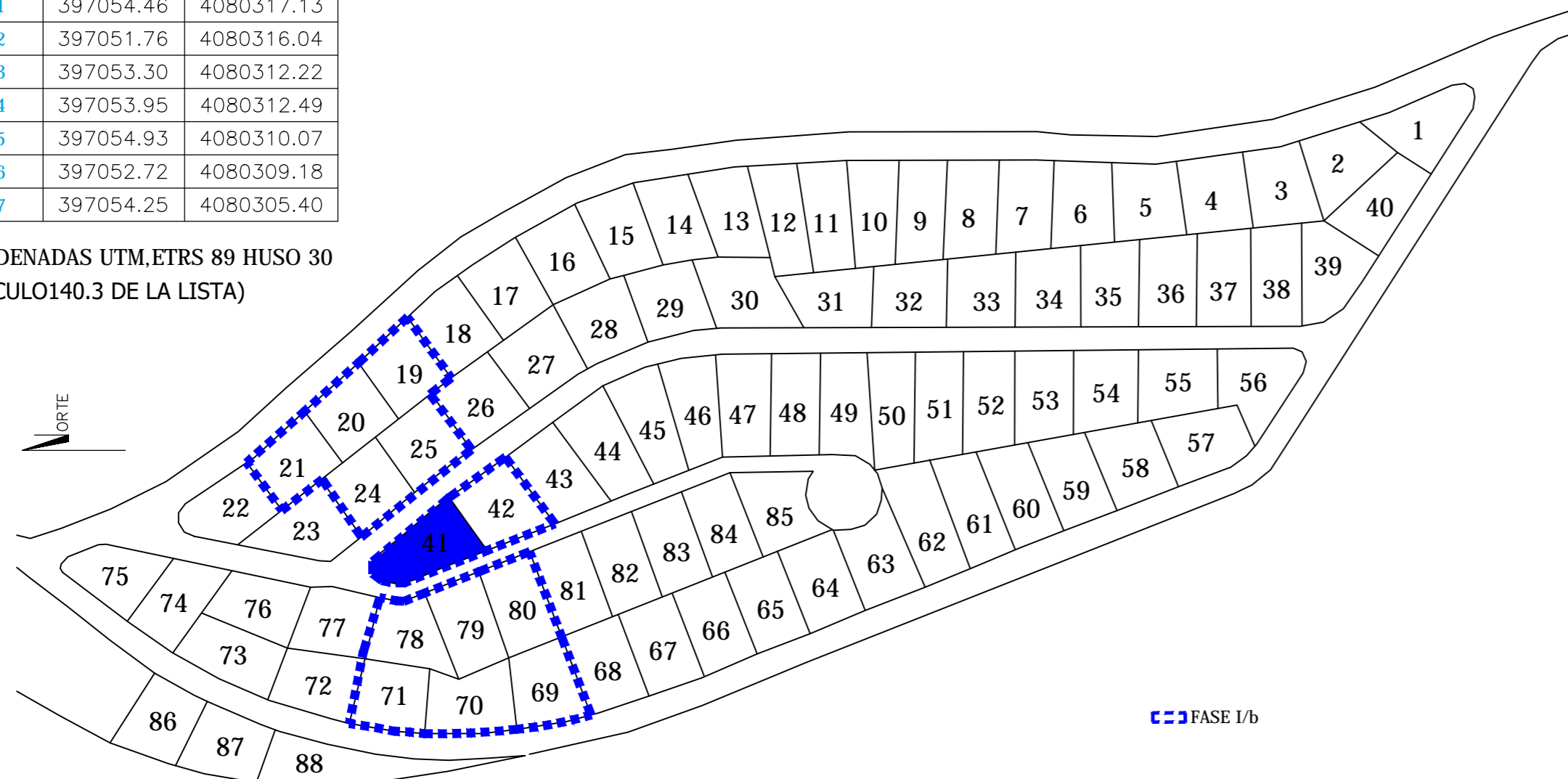

CUBIERTA Y PARCELA E:1/50

COORDENADAS PARCELA 41

PUNTOS	X	Y
1	397052.65	4080334.66
2	397043.82	4080332.50
3	397042.98	4080328.14
4	397043.57	4080322.39
5	397053.38	4080298.86
6	397074.20	4080307.55

**COORDENADAS UTM,ETRS 89 HUSO 30
(ARTÍCULO140.3 DE LA LISTA)**

FASE I/b

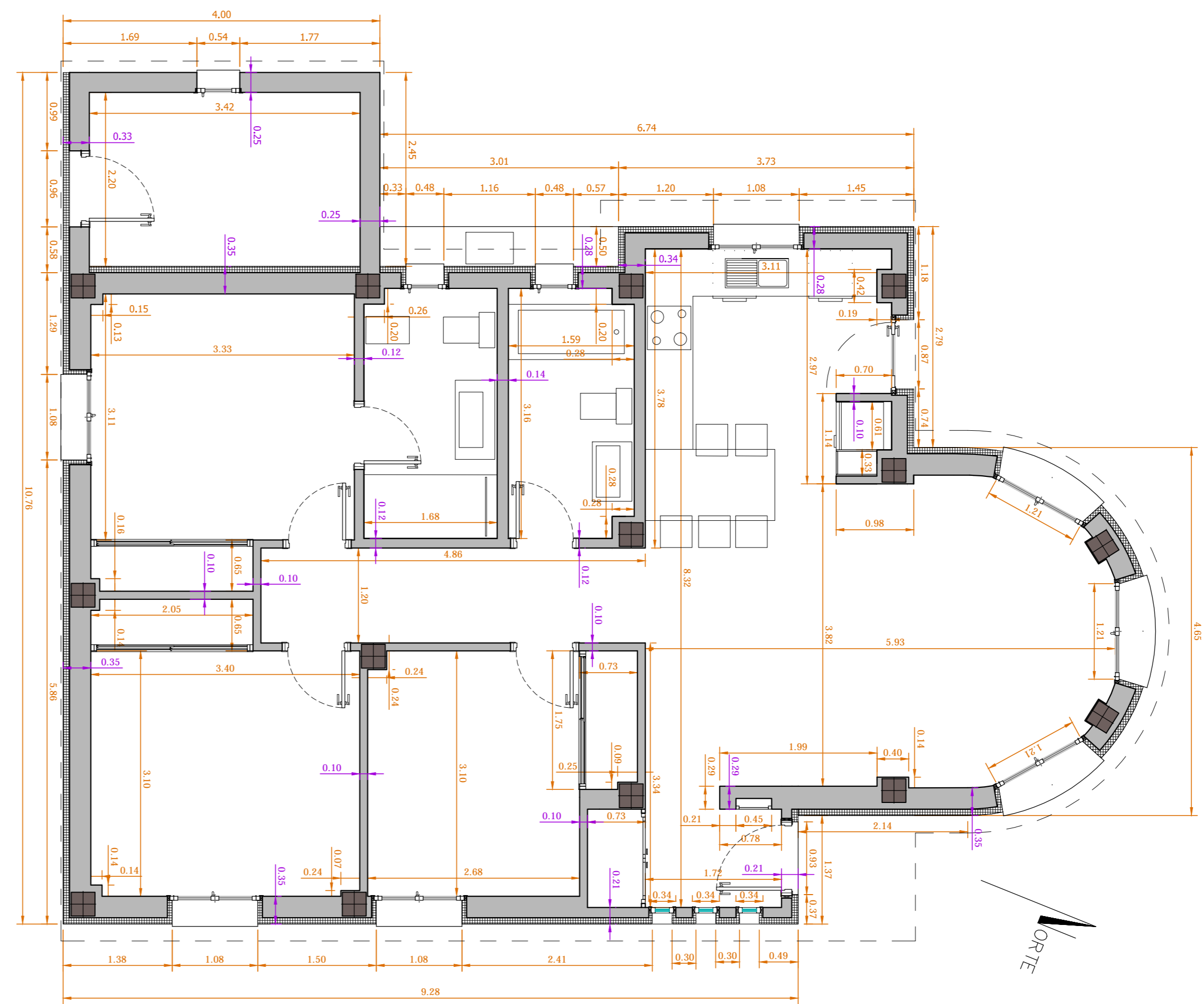

ESTADO REFORMADO. PLANTA BAJA E:1/50

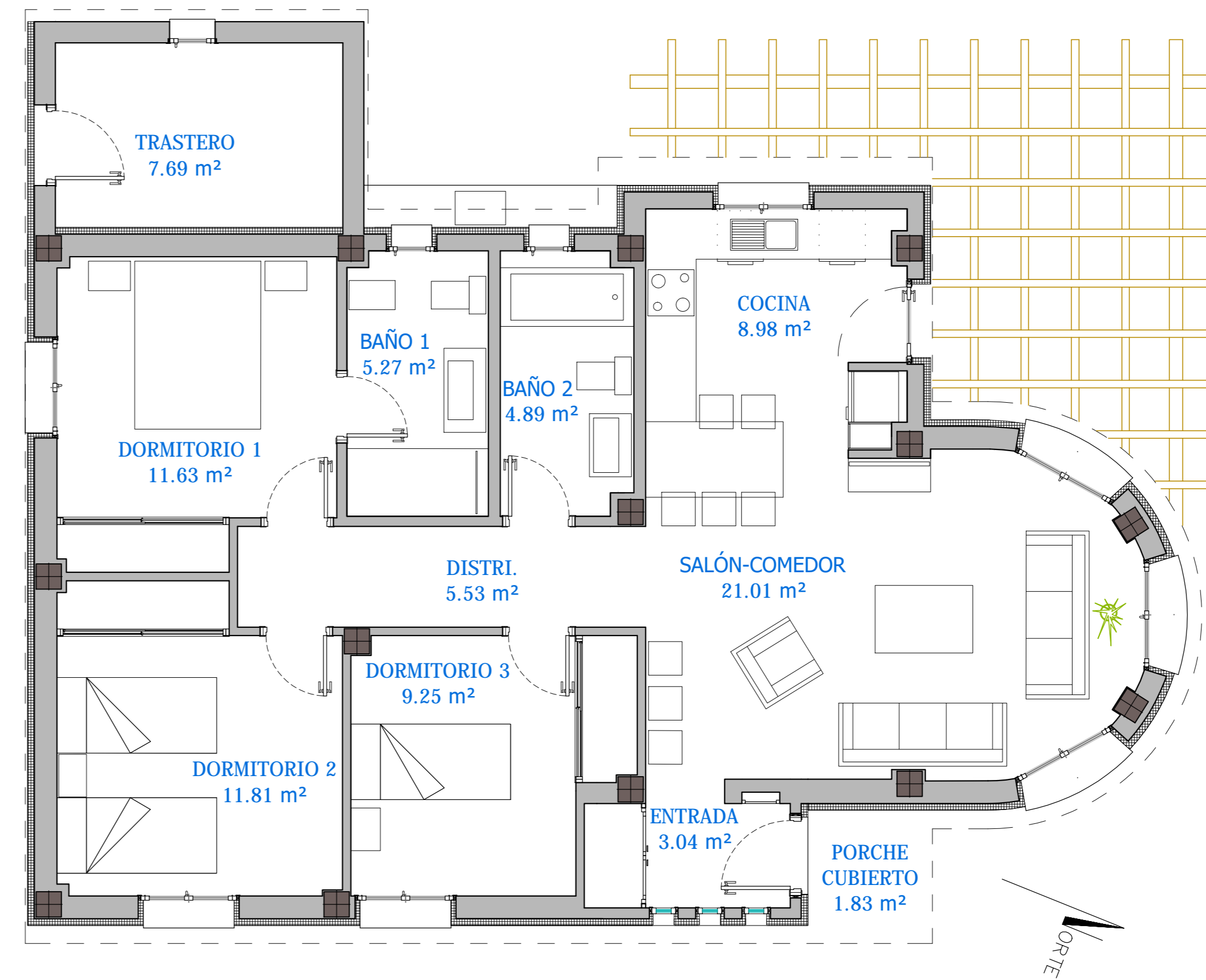

ESTADO REFORMADO. PLANTA BAJA E:1/50



P.B. DE 13 VIV. UNIFAMILIARES AISLADAS (FASE I/b) CORRESPONDIENTES AL MODIFICADO Y ADAPTACIÓN A CTE DEL "P.B. 44 VIVIENDAS UNIFAMILIARES AISLADAS SECTOR UR-1c, EN EMBALSE VINUELA (MÁLAGA)"

ECONOMÍAS AGRARIAS, S.L.

SECTOR UR-1c, EMBALSE LA VINUELA, MÁLAGA.

PROYECTO

ESTADO REFORMADO DE LA VIVIENDA 41 (TIPO I/a)

UBICACIÓN EN PARCELA, MOBILIARIO-SUPERFICIES Y COTAS.

TABLA CONTROL DE MODIFICACIONES

REVISIÓN: 01/11/2022

PROYECTO: 2022/07

FECHA: 2022/07

ESCALA: E:1/50

PROYECTO: 2022/07

FECHA: 2022/07

ESCALA: E:1/50

PROYECTO: 2022/07

FECHA: 2022/07

ESCALA: E:1/50

PROYECTO: 2022/07

FECHA: 2022/07

ESCALA: E:1/50

PROYECTO: 2022/07

FECHA: 2022/07

ESCALA: E:1/50

PROYECTO: 2022/07

FECHA: 2022/07

ESCALA: E:1/50

PROYECTO: 2022/07

FECHA: 2022/07

ESCALA: E:1/50

PROYECTO: 2022/07

FECHA: 2022/07

ESCALA: E:1/50

PROYECTO: 2022/07

FECHA: 2022/07

ESCALA: E:1/50

PROYECTO: 2022/07

NOVIEMBRE 2023
EA
2022/07
A23

Jose Jesús Martín Palomero
Manuel Muñoz Herrero