



Superficie útil de vivienda 134,31 m²
 Superficie construida cerrada de vivienda 167,42 m²
 Superficie construida de vivienda con P.P.Z.C. 208,38 m²
 Superficie construida de espacios exteriores 95,25 m²

Superficie útil de vivienda Decreto 218/2005 147,74 m²
 Superficie construida de vivienda Decreto 218/2005 225,12 m²
Superficies definidas en el DECRETO 218/2005, de 11 de octubre, por el que se aprueba el Reglamento de información al consumidor en la compraventa y arrendamiento de viviendas en Andalucía



Be Grand®

RMS 28, VIVIENDA D

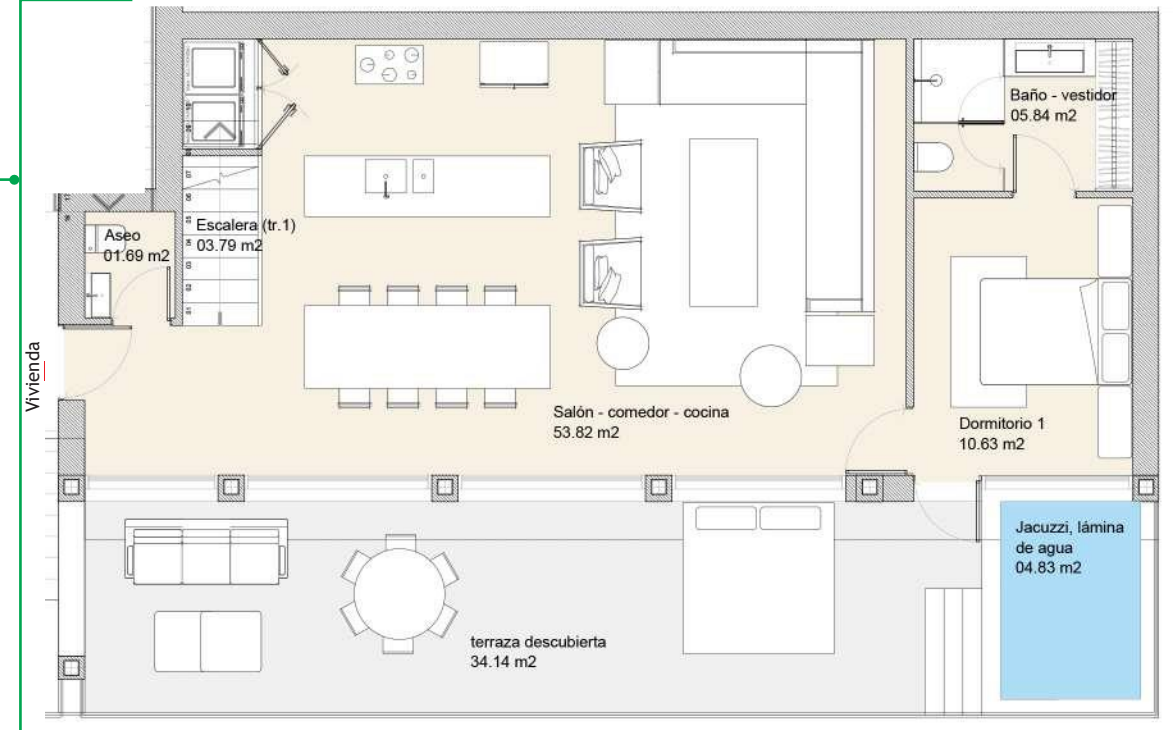
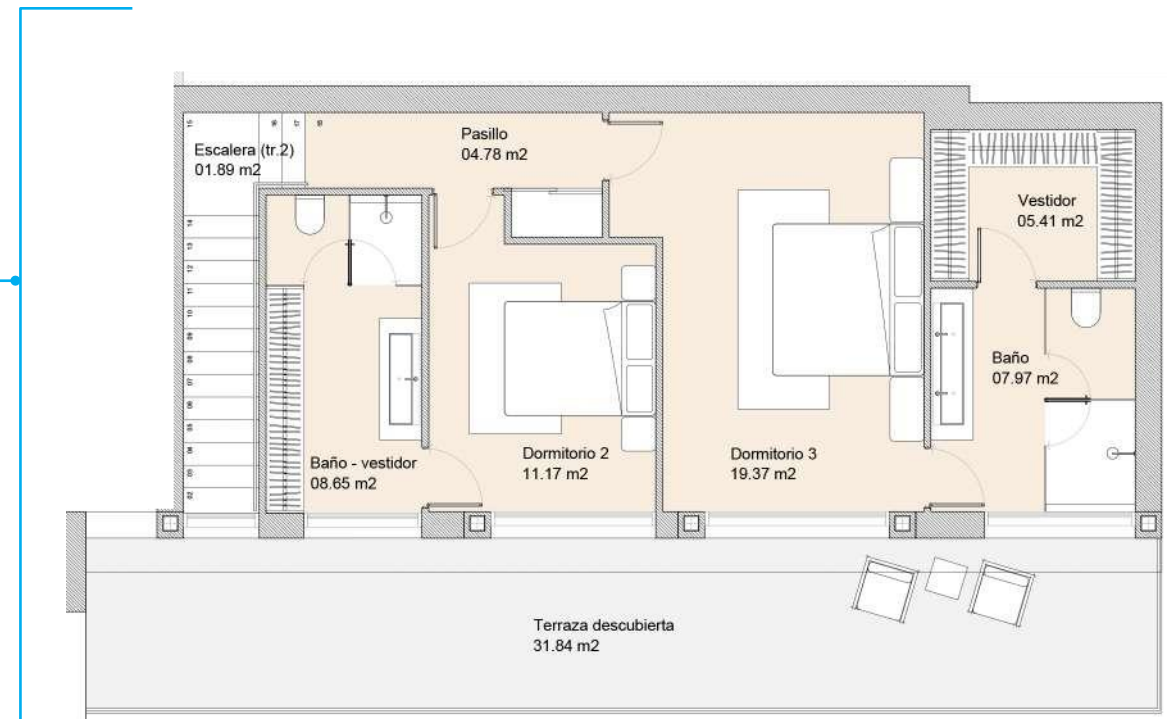
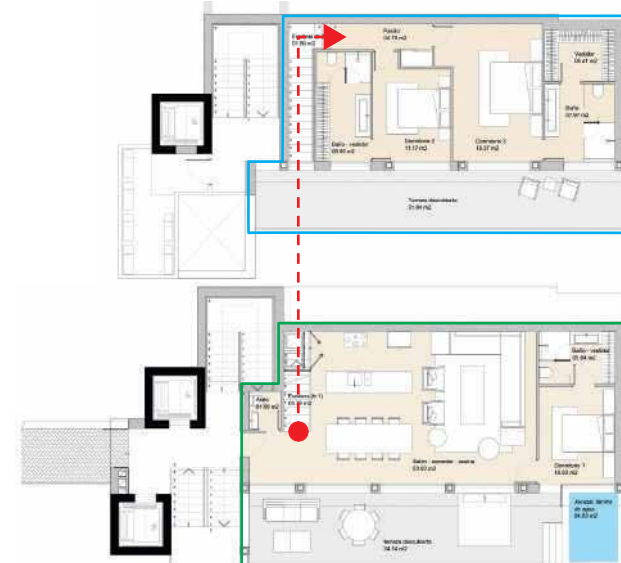
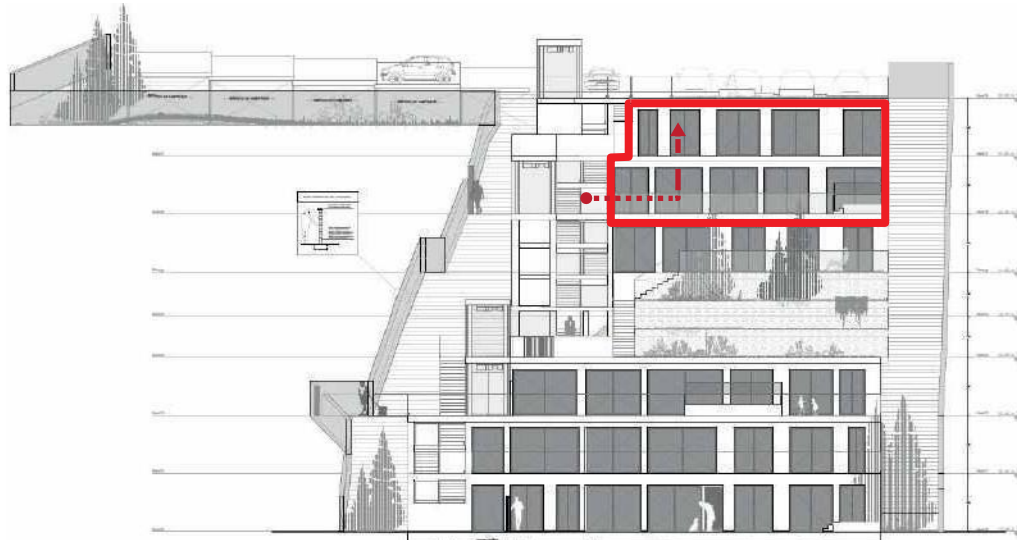
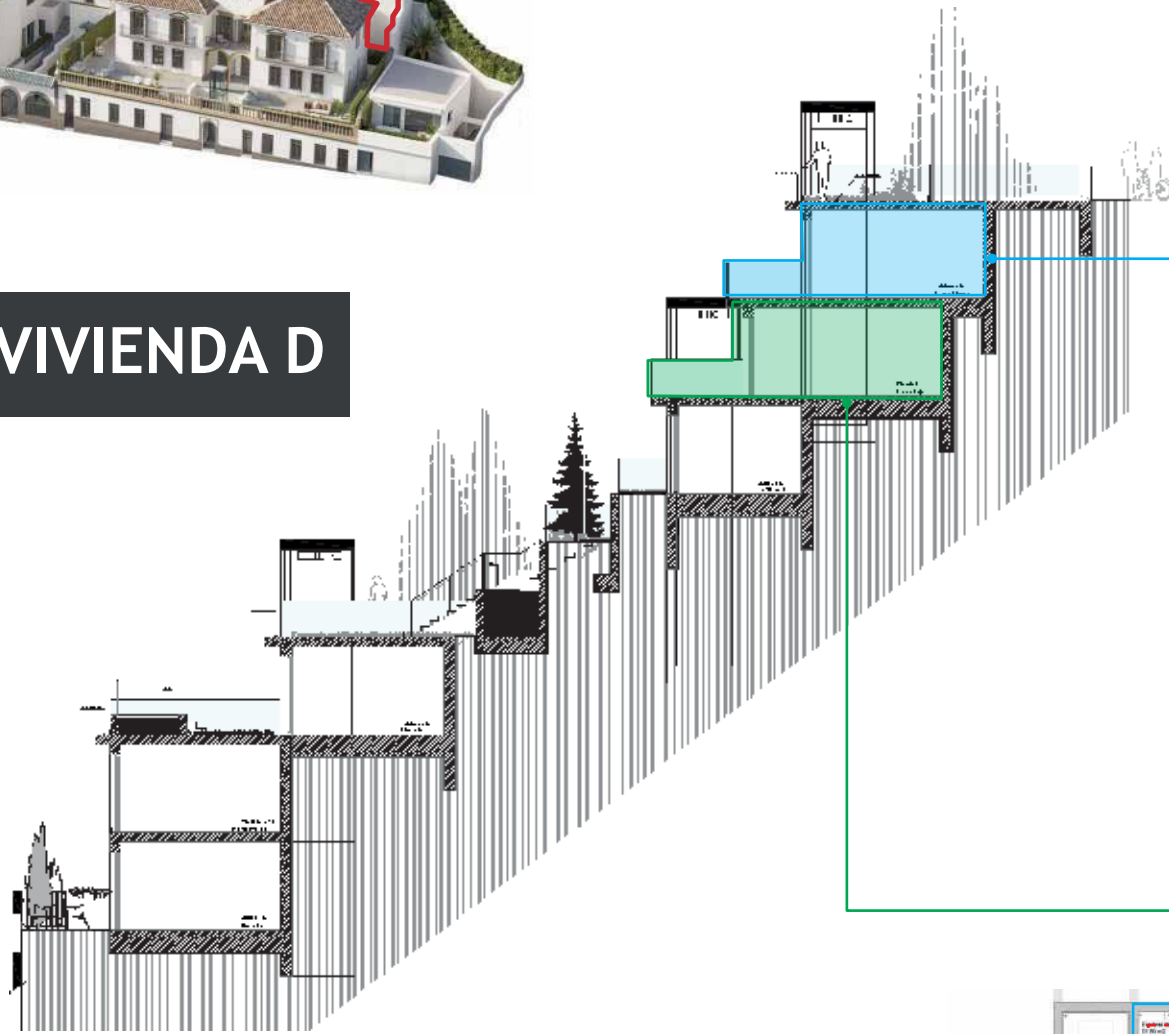

ESCALA 1:100 /A3