

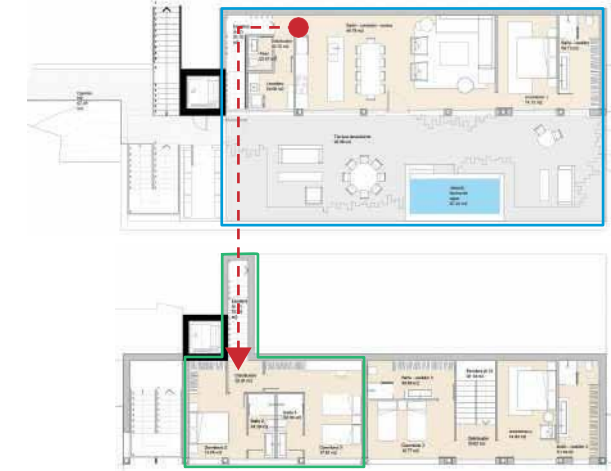

Superficie útil de vivienda	127,26 m ²	Superficie útil de vivienda Decreto 218/2005	139,99 m ²
Superficie construida cerrada de vivienda	159,94 m ²	Superficie construida de vivienda Decreto 218/2005	215,06 m ²
Superficie construida de vivienda con P.P.Z.C.	199,07 m ²	<i>Superficies definidas en el DECRETO 218/2005, de 11 de octubre, por el que se aprueba el Reglamento de información al consumidor en la compraventa y arrendamiento de viviendas en Andalucía</i>	
Superficie construida de espacios exteriores	101,60 m ²		

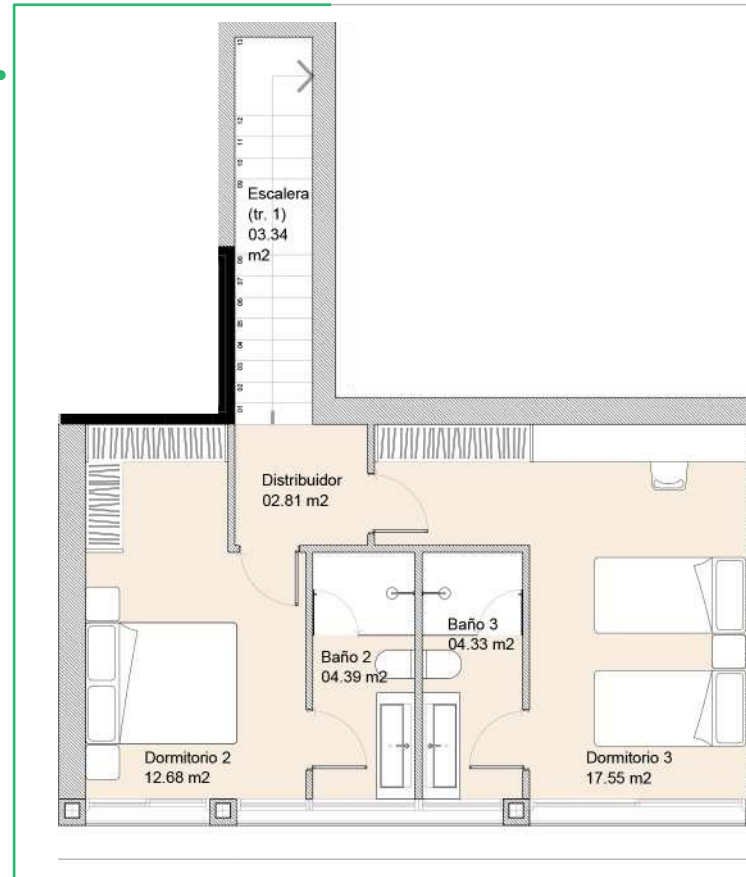

RMS 28, VIVIENDA B - DÚPLEX

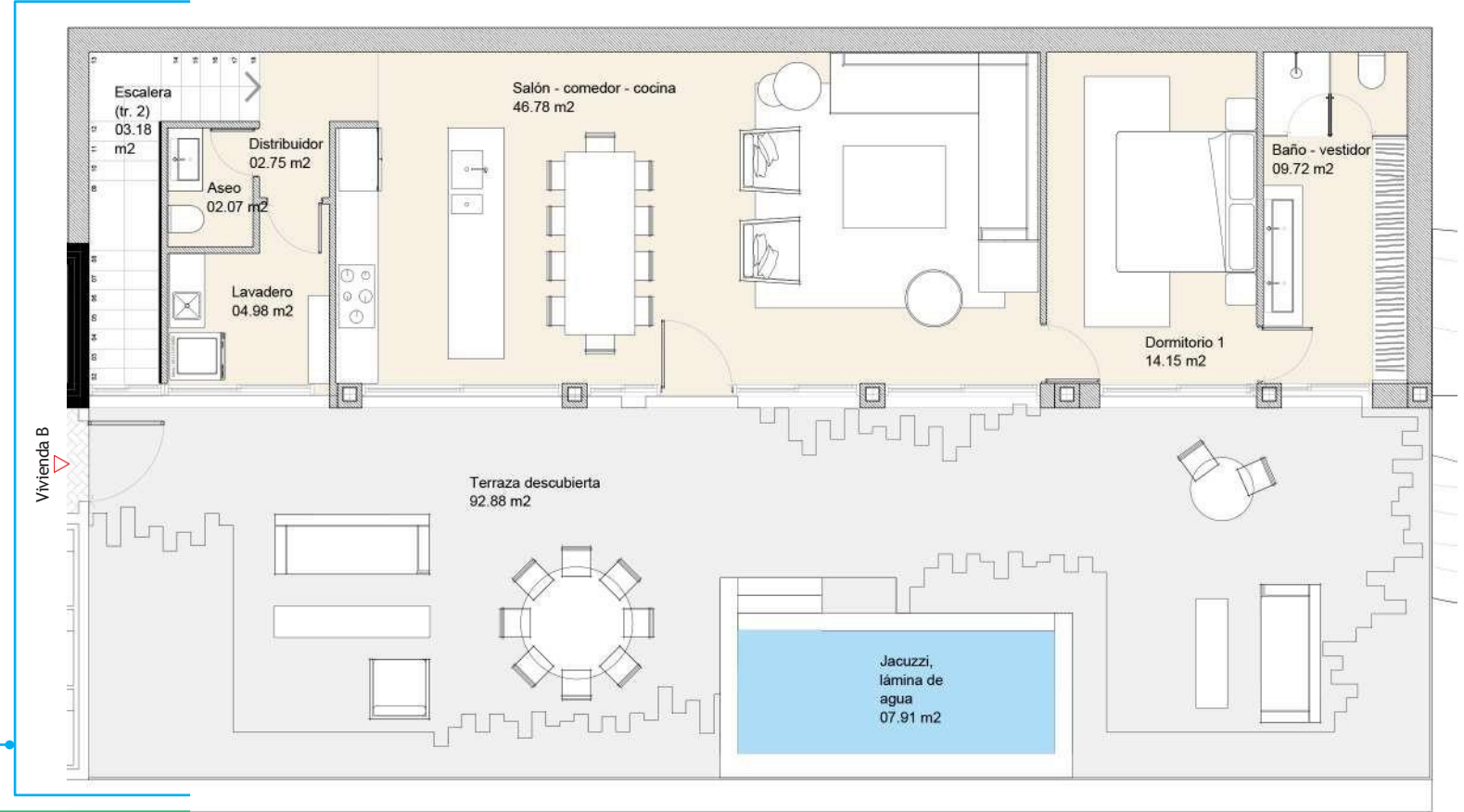
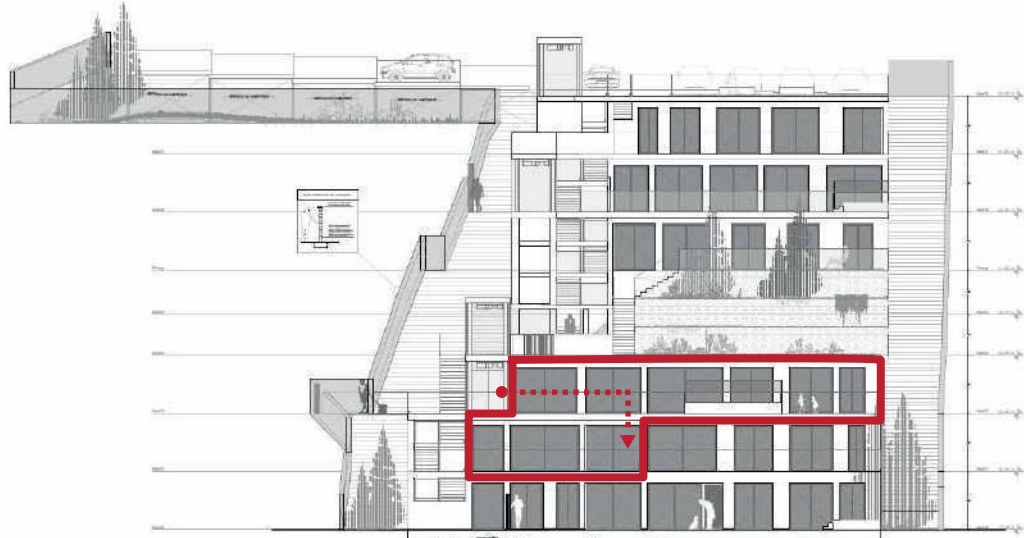
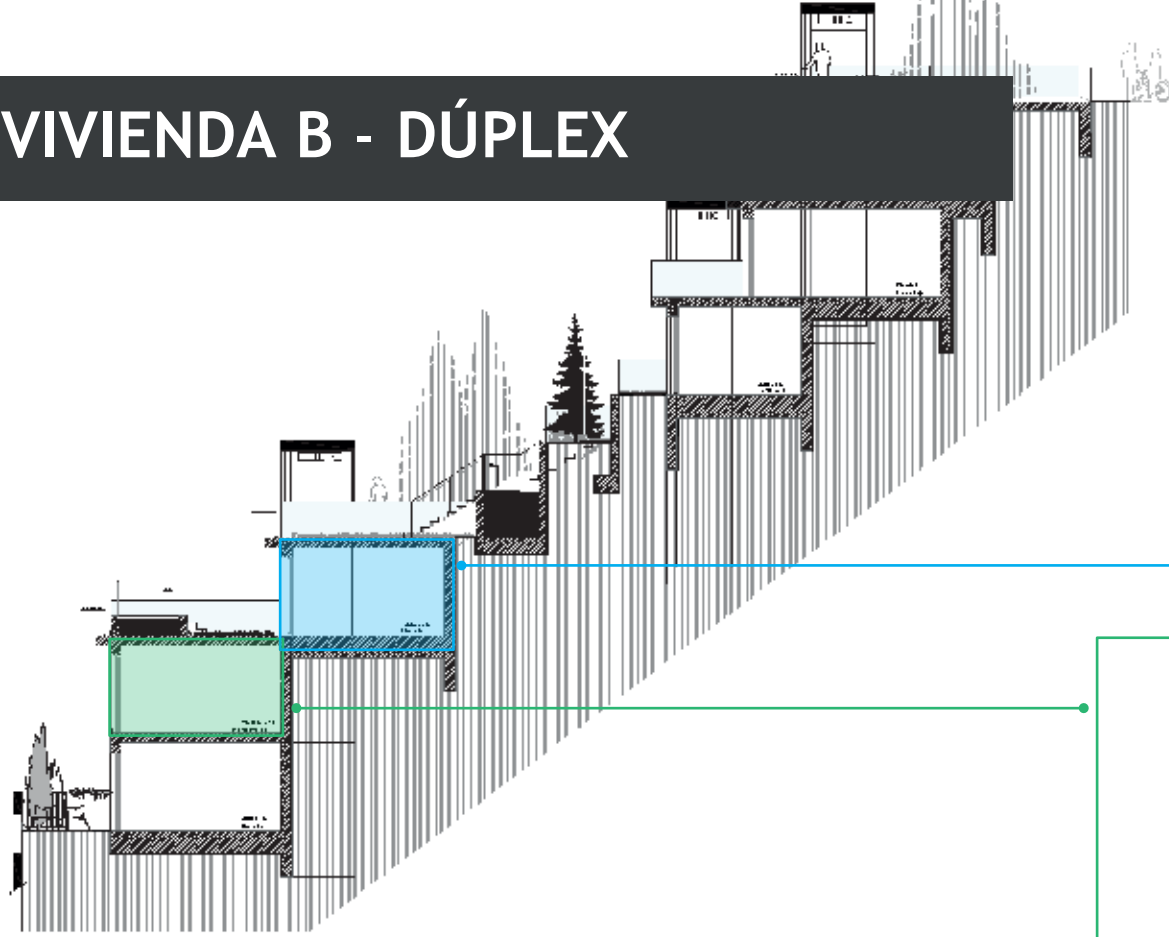

ESCALA 1:100 / A3