SEGÚN DECRETO 218/2005

Superficie útil	67,02 m²
Sup. const. de viv. con zz.cc	95,24 m²

VALORES REALES

Sup. const. de viv. con zz.cc	88,82 m²
Sup. construida de terraza	135,15 m²

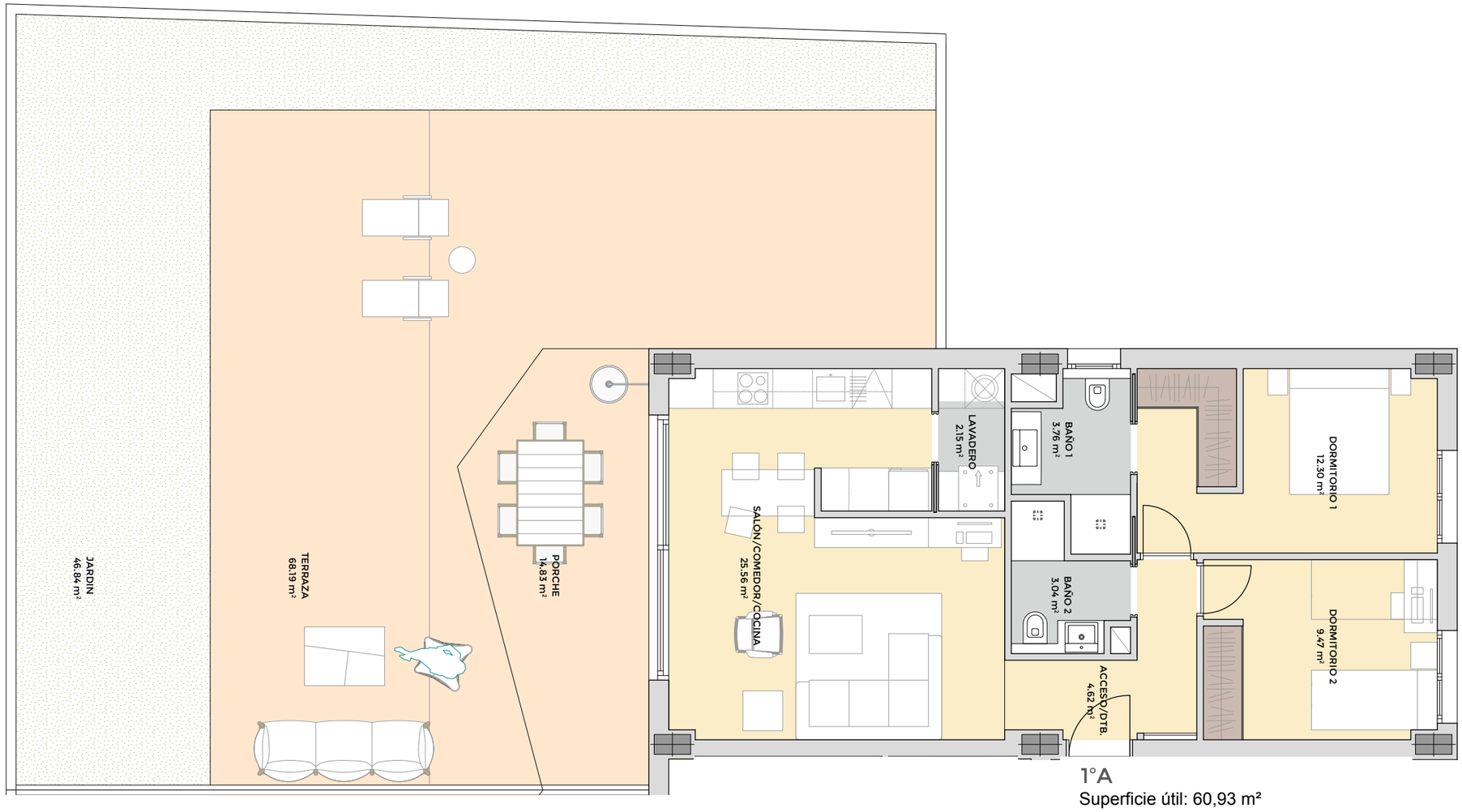

1ºA

Superficie útil: 60,93 m²

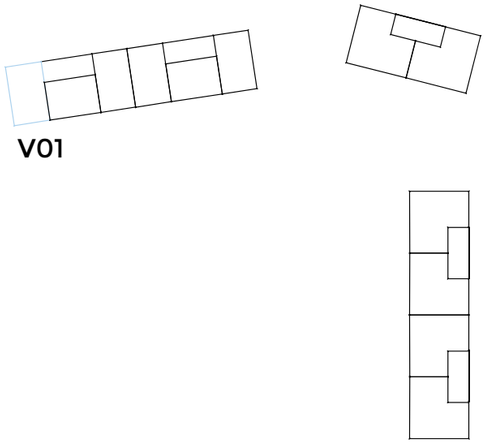

Alzado bloque A

La información contenida en estos planos puede estar sujeta a cambios previos a la finalización del proyecto. En caso de discrepancia entre la información comercial y la que resulte del último proyecto visado, se atenderá siempre a este último.

nuovit-homes.es
900 101 344

DTR_studio arquitectos

Nuovit Homes

SEGÚN DECRETO 218/2005

Superficie útil	67,02 m²
Sup. const. de viv. con zz.cc	95,24 m²

VALORES REALES

Sup. const. de viv. con zz.cc	88,82 m²
Sup. construida de terraza	135,15 m²

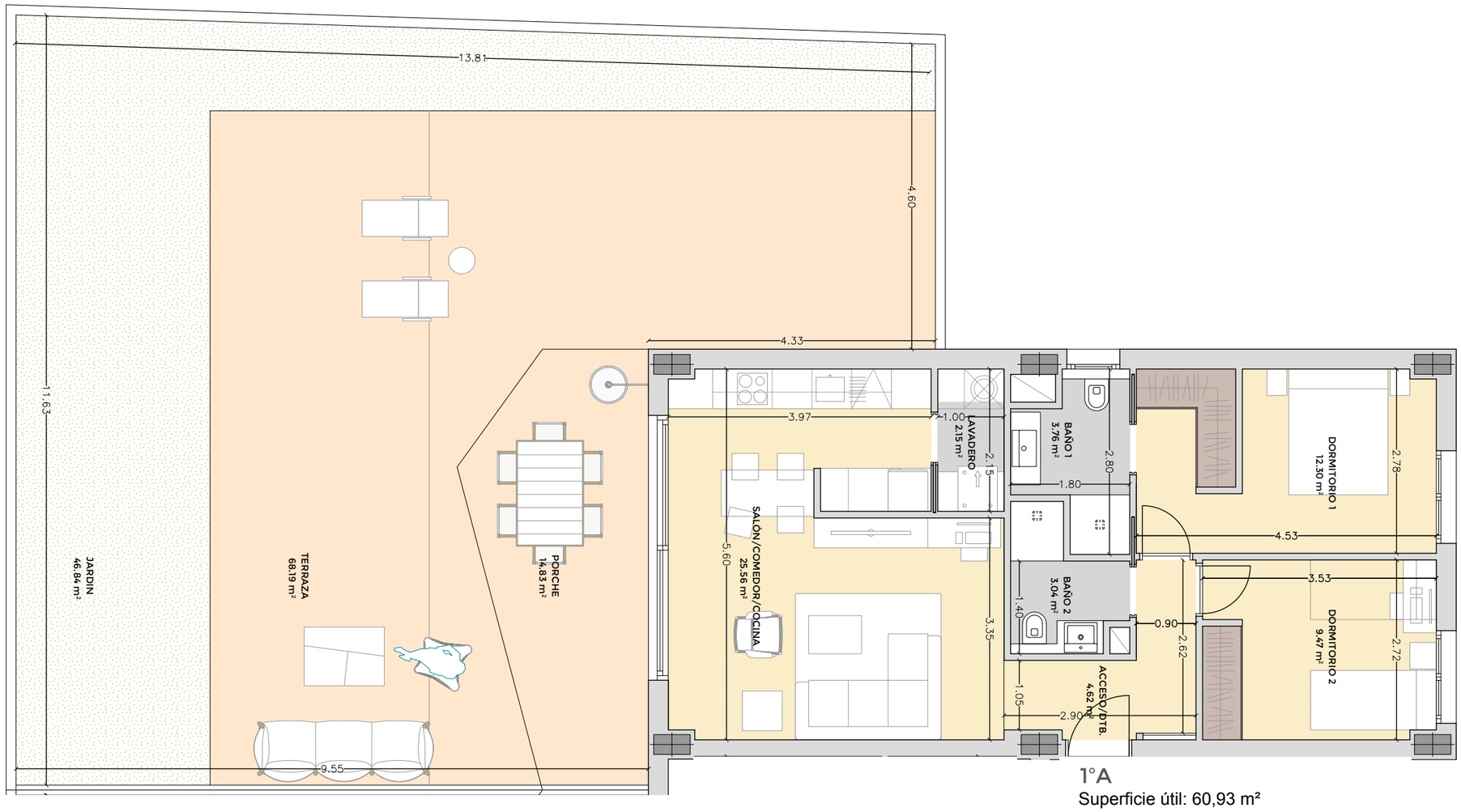

1°A

Superficie útil: 60,93 m²

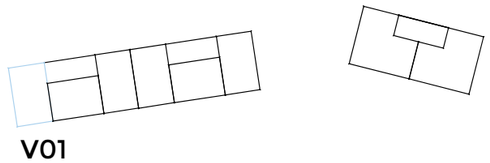

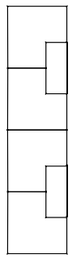

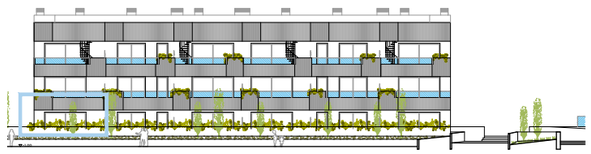

Alzado bloque A

La información contenida en estos planos puede estar sujeta a cambios previos a la finalización del proyecto. En caso de discrepancia entre la información comercial y la que resulte del último proyecto visado, se atenderá siempre a este último.

nuovit-homes.es
900 101 344

DTR_studio arquitectos

Nuovit Homes

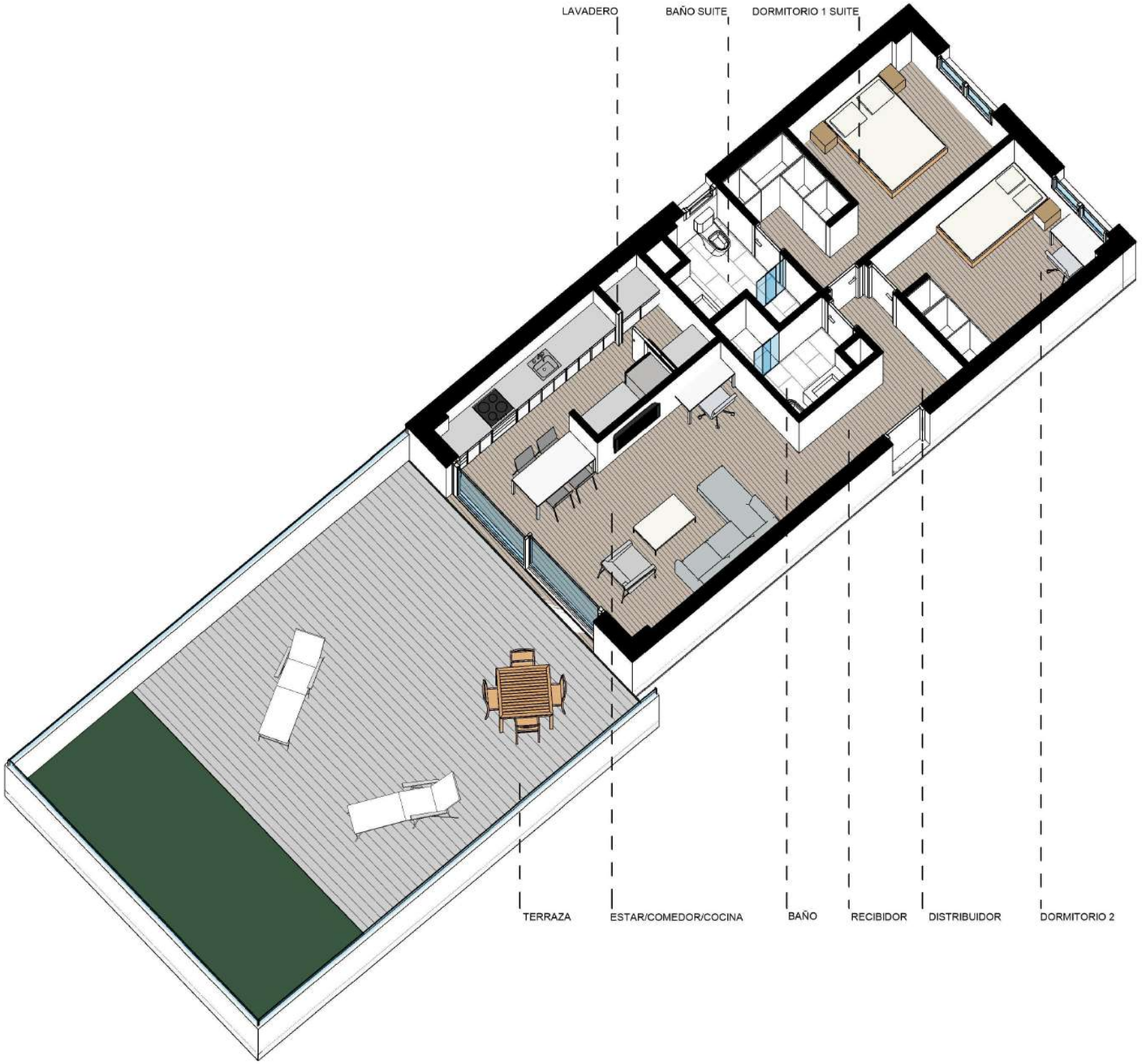

SEGÚN DECRETO 218/2005

Superficie útil	67,02 m²
Sup. const. de viv. con zz.cc	95,24 m²

VALORES REALES

Sup. const. de viv. con zz.cc	88,82 m²
Sup. construida de terraza	135,15 m²

V01

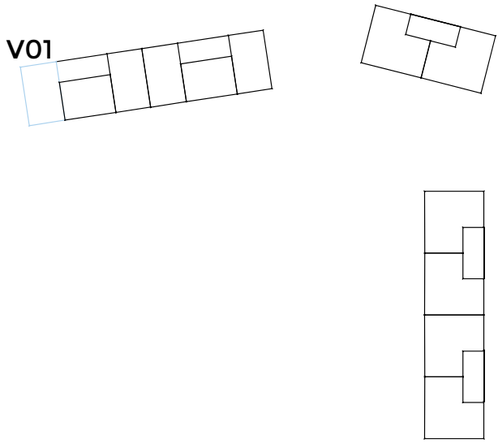

Alzado bloque A

La información contenida en estos planos puede estar sujeta a cambios previos a la finalización del proyecto. En caso de discrepancia entre la información comercial y la que resulte del último proyecto visado, se atenderá siempre a este último.

SEGÚN DECRETO 218/2005

Superficie útil	45,36 m²
Sup. const. de viv. con zz.cc	63,35 m²

VALORES REALES

Sup. const. de viv. con zz.cc	58,60 m²
Sup. construida de terraza	64,59 m²

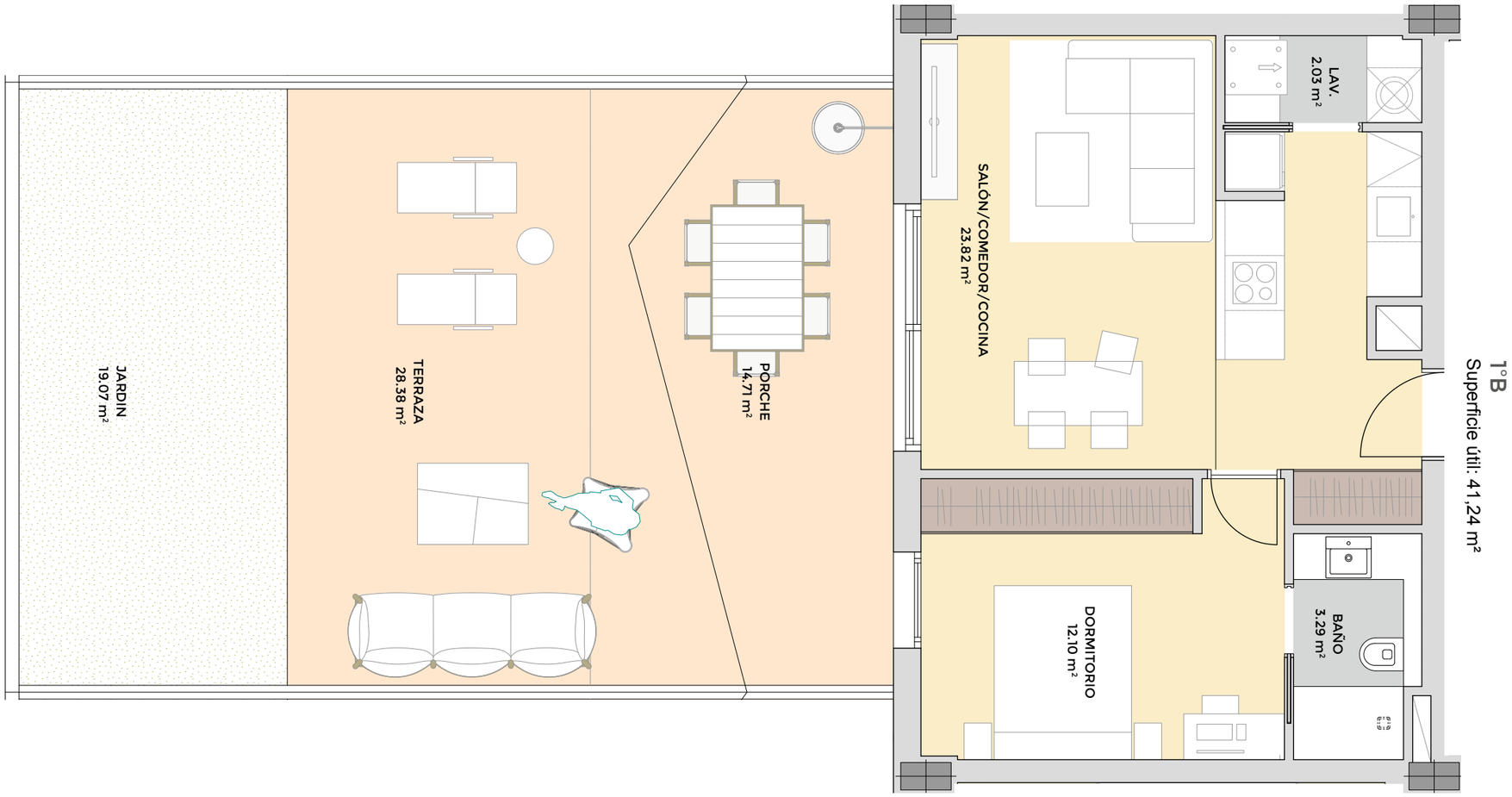

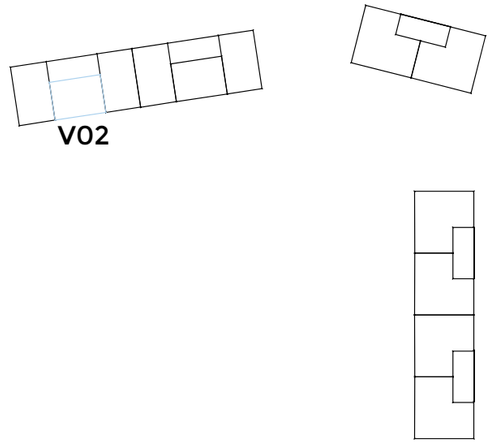

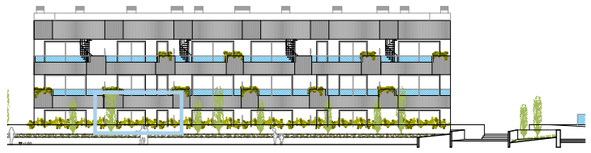

Alzado bloque A

La información contenida en estos planos puede estar sujeta a cambios previos a la finalización del proyecto. En caso de discrepancia entre la información comercial y la que resulte del último proyecto visado, se atenderá siempre a este último.

nuovit-homes.es
900 101 344

DTR_studio arquitectos

Nuovit Homes

SEGÚN DECRETO 218/2005

Superficie útil	45,36 m²
Sup. const. de viv. con zz.cc	63,35 m²

VALORES REALES

Sup. const. de viv. con zz.cc	58,60 m²
Sup. construida de terraza	64,59 m²

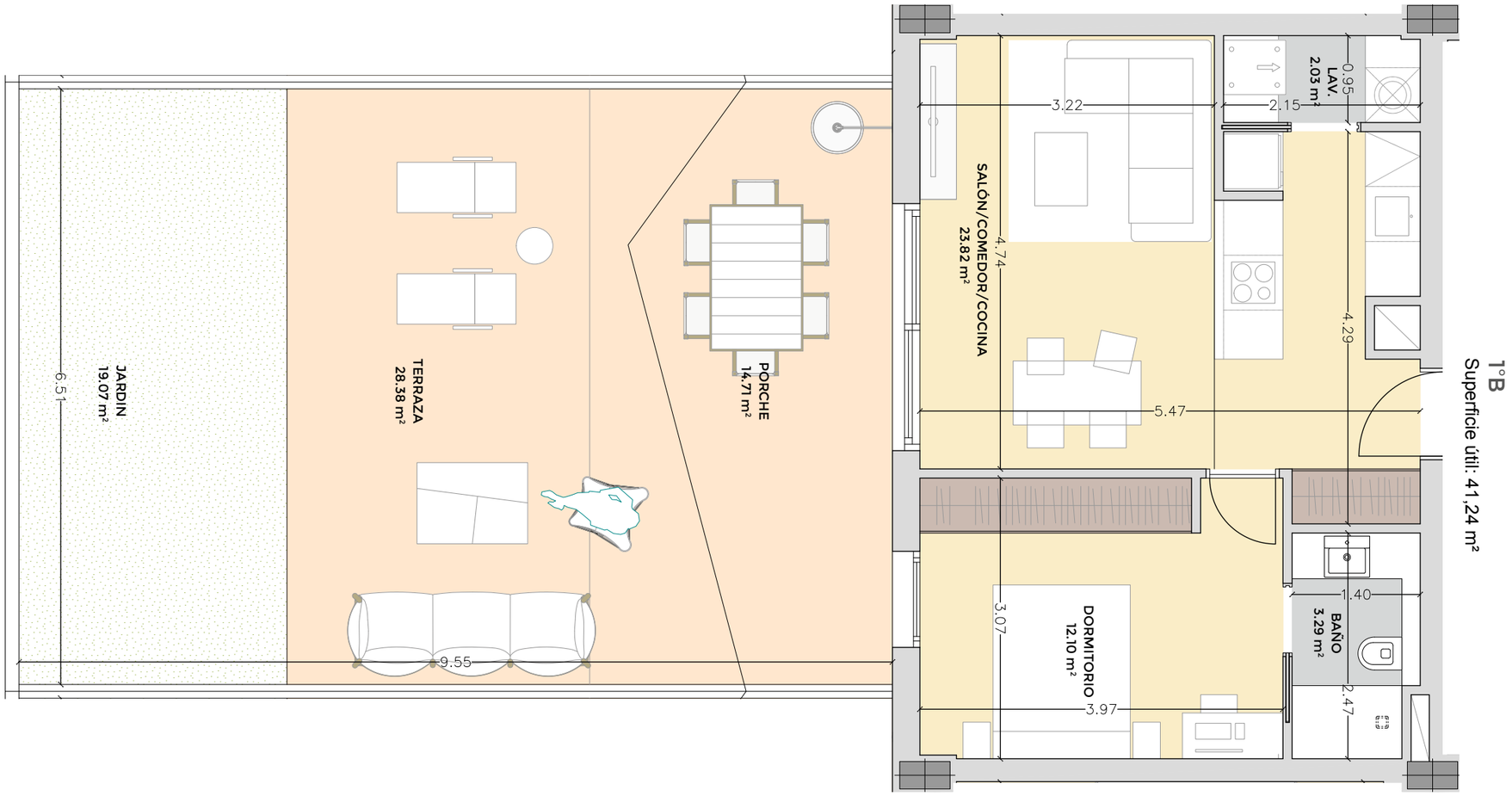

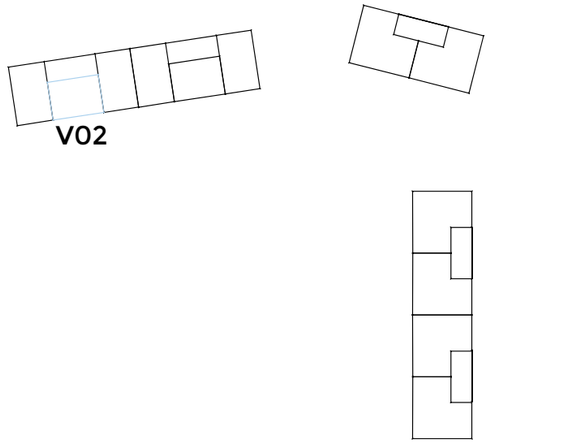

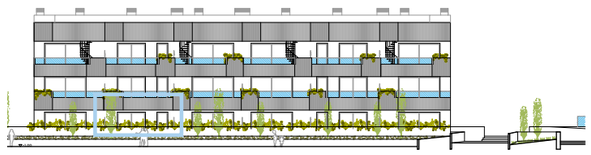

Alzado bloque A

La información contenida en estos planos puede estar sujeta a cambios previos a la finalización del proyecto. En caso de discrepancia entre la información comercial y la que resulte del último proyecto visado, se atenderá siempre a este último.

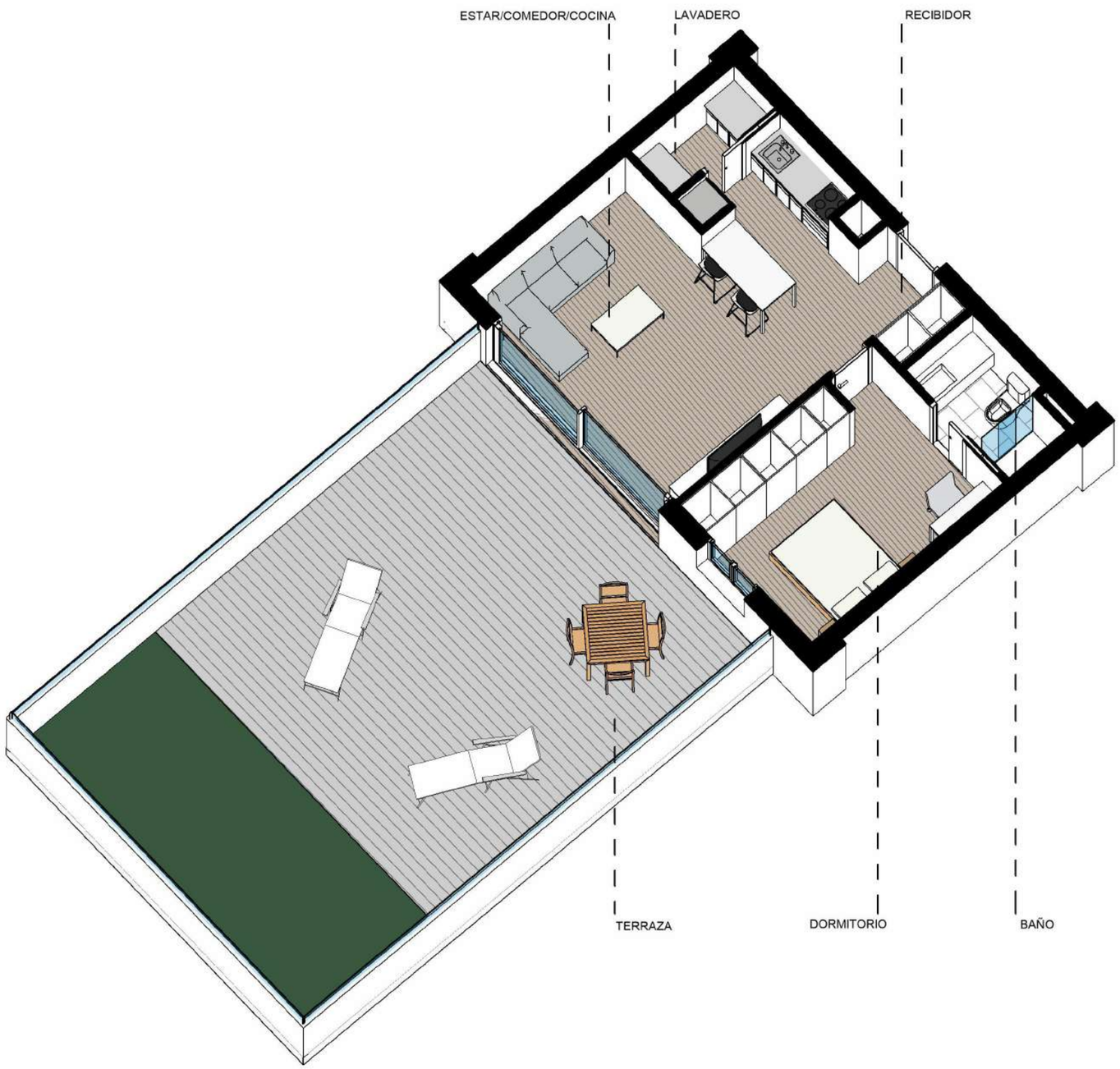

SEGÚN DECRETO 218/2005

Superficie útil	45,36 m²
Sup. const. de viv. con zz.cc	63,35 m²

VALORES REALES

Sup. const. de viv. con zz.cc	58,60 m²
Sup. construida de terraza	64,59 m²

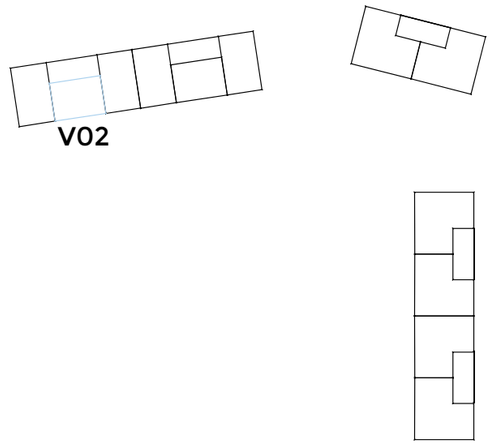

Alzado bloque A

La información contenida en estos planos puede estar sujeta a cambios previos a la finalización del proyecto. En caso de discrepancia entre la información comercial y la que resulte del último proyecto visado, se atenderá siempre a este último.

SEGÚN DECRETO 218/2005

Superficie útil	66,42 m²
Sup. const. de viv. con zz.cc	91,90 m²

VALORES REALES

Sup. const. de viv. con zz.cc	85,50 m²
Sup. construida de terraza	64,59 m²

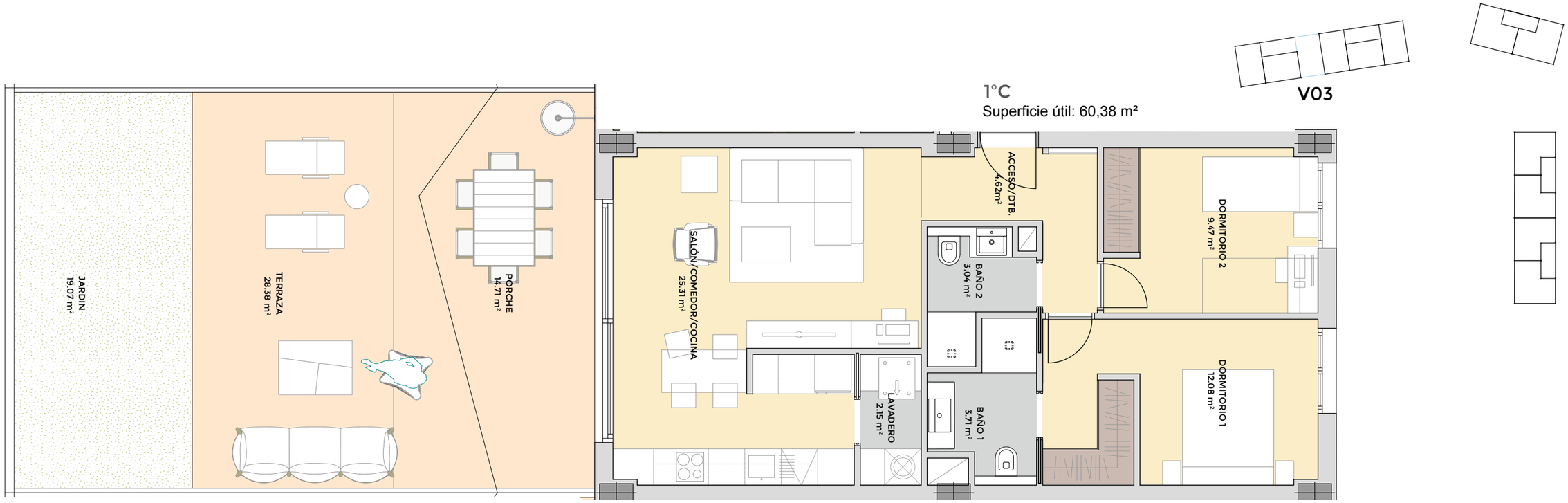

Alzado bloque A

La información contenida en estos planos puede estar sujeta a cambios previos a la finalización del proyecto. En caso de discrepancia entre la información comercial y la que resulte del último proyecto visado, se atenderá siempre a este último.

nuovit-homes.es
900 101 344

DTR_studio arquitectos

Nuovit Homes

SEGÚN DECRETO 218/2005

Superficie útil	66,42 m²
Sup. const. de viv. con zz.cc	91,90 m²

VALORES REALES

Sup. const. de viv. con zz.cc	85,50 m²
Sup. construida de terraza	64,59 m²

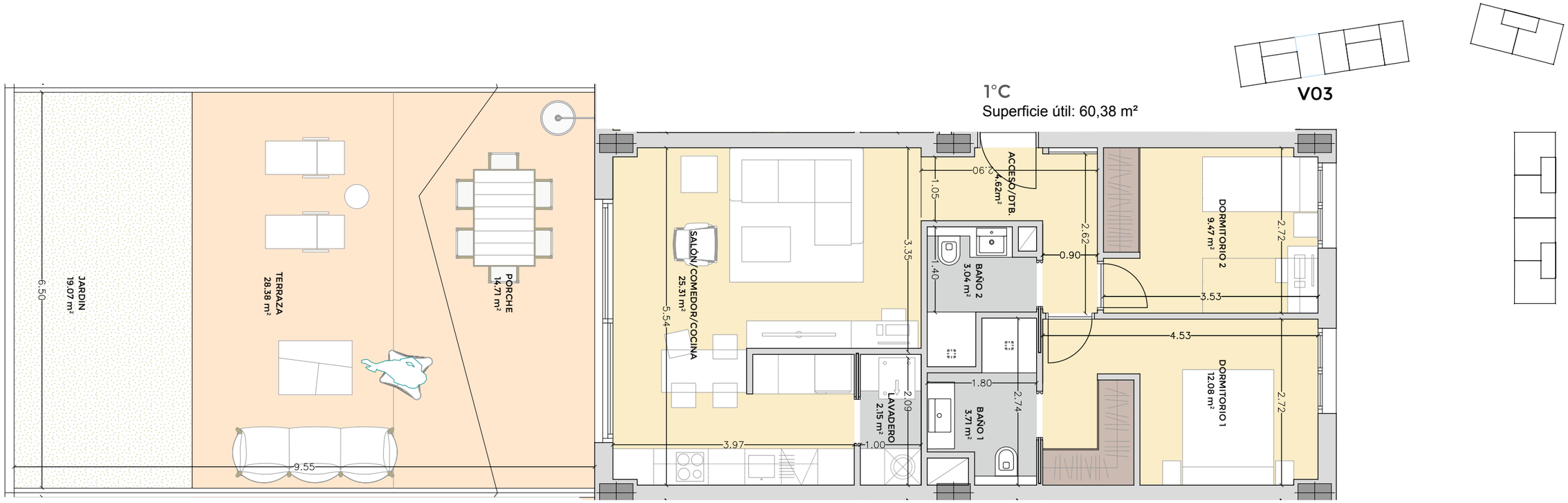

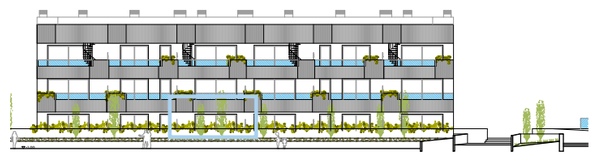

Alzado bloque A

La información contenida en estos planos puede estar sujeta a cambios previos a la finalización del proyecto. En caso de discrepancia entre la información comercial y la que resulte del último proyecto visado, se atenderá siempre a este último.

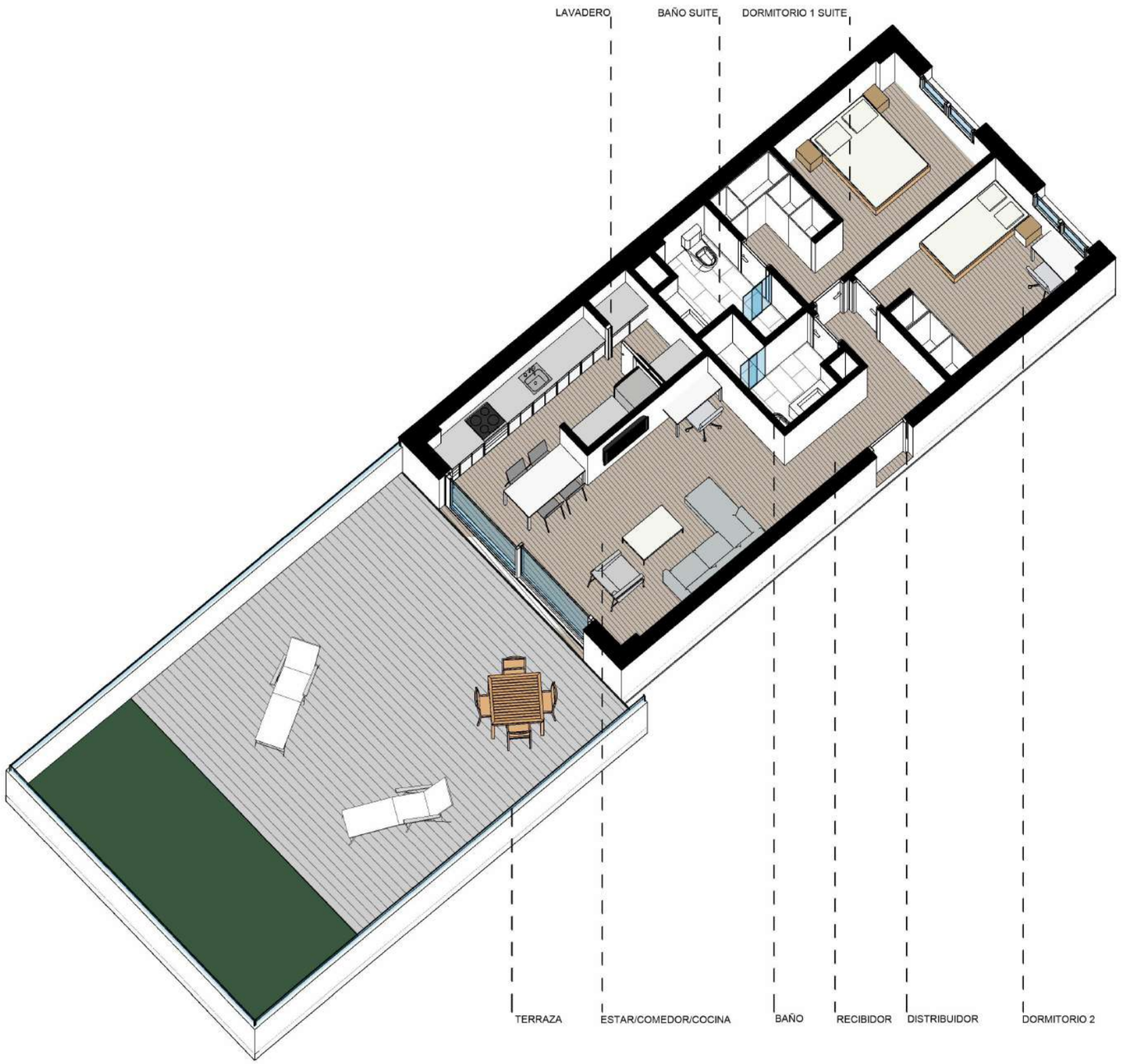

SEGÚN DECRETO 218/2005

Superficie útil	66,42 m²
Sup. const. de viv. con zz.cc	91,90 m²

VALORES REALES

Sup. const. de viv. con zz.cc	85,50 m²
Sup. construida de terraza	64,59 m²

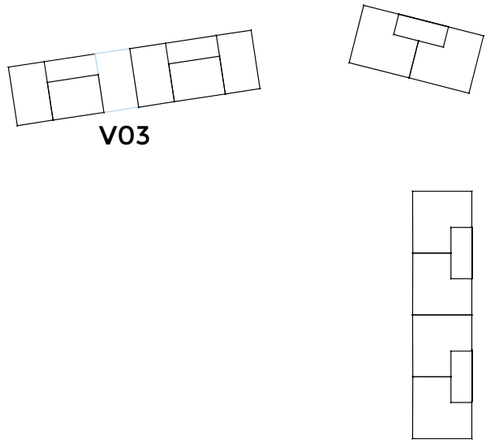

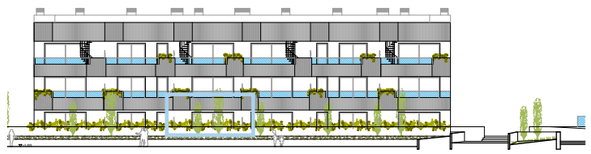

Alzado bloque A

La información contenida en estos planos puede estar sujeta a cambios previos a la finalización del proyecto. En caso de discrepancia entre la información comercial y la que resulte del último proyecto visado, se atenderá siempre a este último.

ICON limonar

Anteproyecto de 36 VIVIENDAS, garajes y trasteros, Málaga

SEGÚN DECRETO 218/2005

Superficie útil	66,99 m²
Sup. const. de viv. con zz.cc	95,28 m²

VALORES REALES

Sup. const. de viv. con zz.cc	88,98 m²
Sup. construida de terraza	14,94 m²

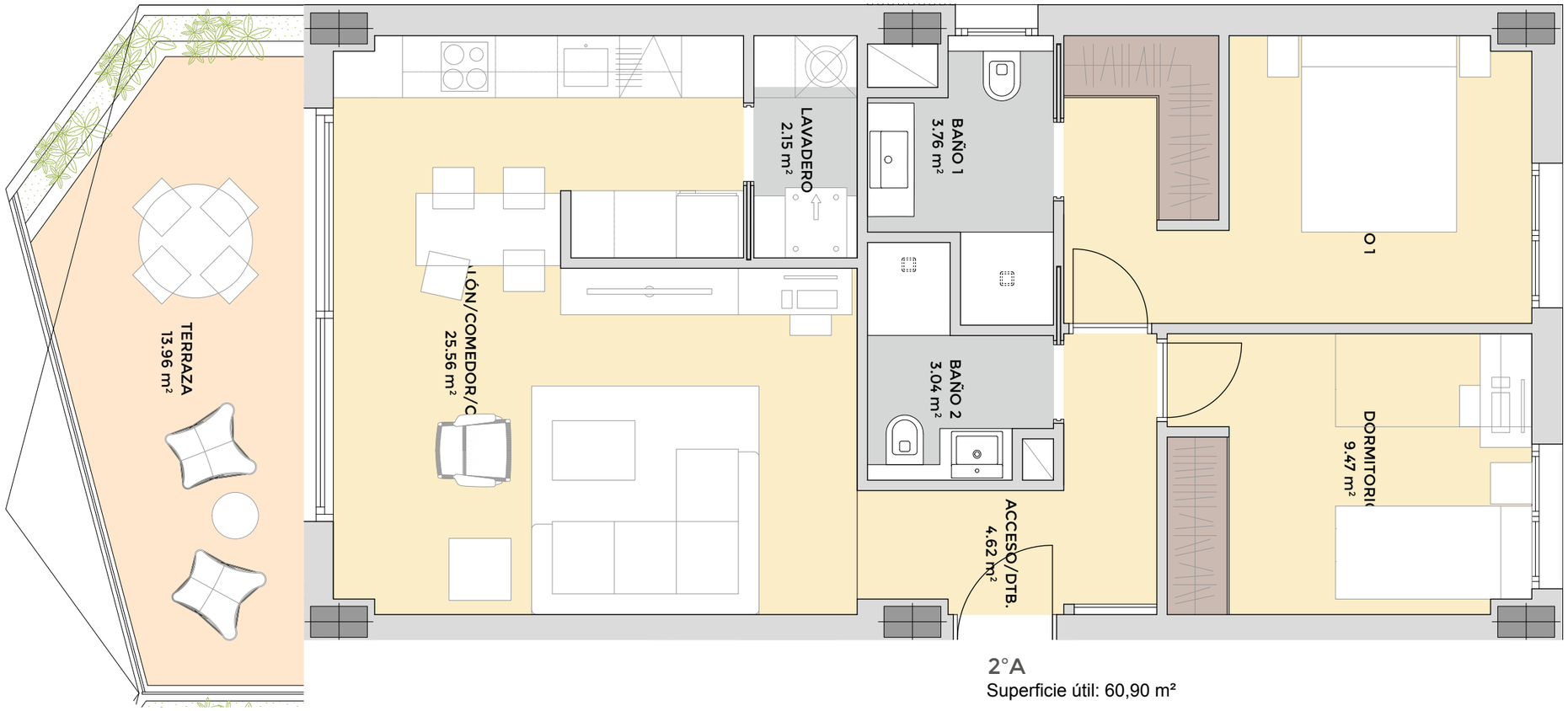

2°A
Superficie útil: 60,90 m²

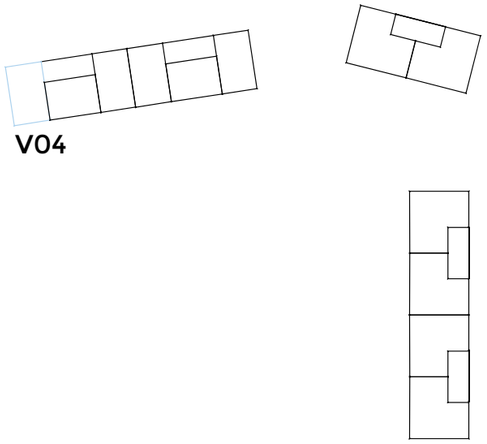

Alzado bloque A

La información contenida en estos planos puede estar sujeta a cambios previos a la finalización del proyecto. En caso de discrepancia entre la información comercial y la que resulte del último proyecto visado, se atenderá siempre a este último.

nuovit-homes.es
900 101 344

DTR_studio arquitectos

Nuovit Homes

SEGÚN DECRETO 218/2005

Superficie útil	66,99 m²
Sup. const. de viv. con zz.cc	95,28 m²

VALORES REALES

Sup. const. de viv. con zz.cc	88,98 m²
Sup. construida de terraza	14,94 m²

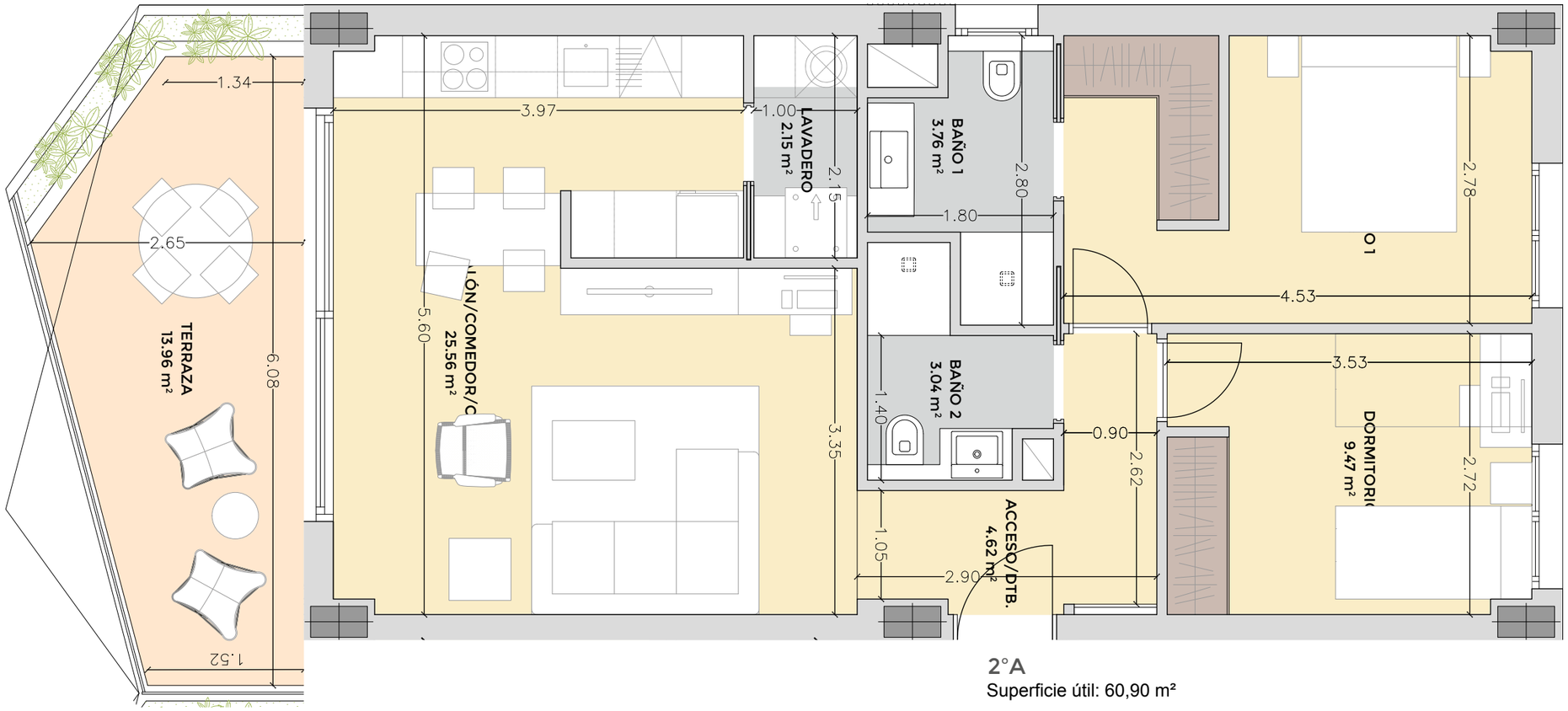

2°A
Superficie útil: 60,90 m²

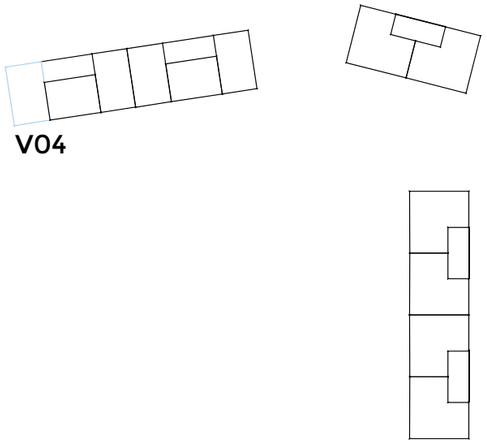

Alzado bloque A

La información contenida en estos planos puede estar sujeta a cambios previos a la finalización del proyecto. En caso de discrepancia entre la información comercial y la que resulte del último proyecto visado, se atenderá siempre a este último.

nuovit-homes.es
900 101 344

DTR_studio arquitectos

Nuovit Homes

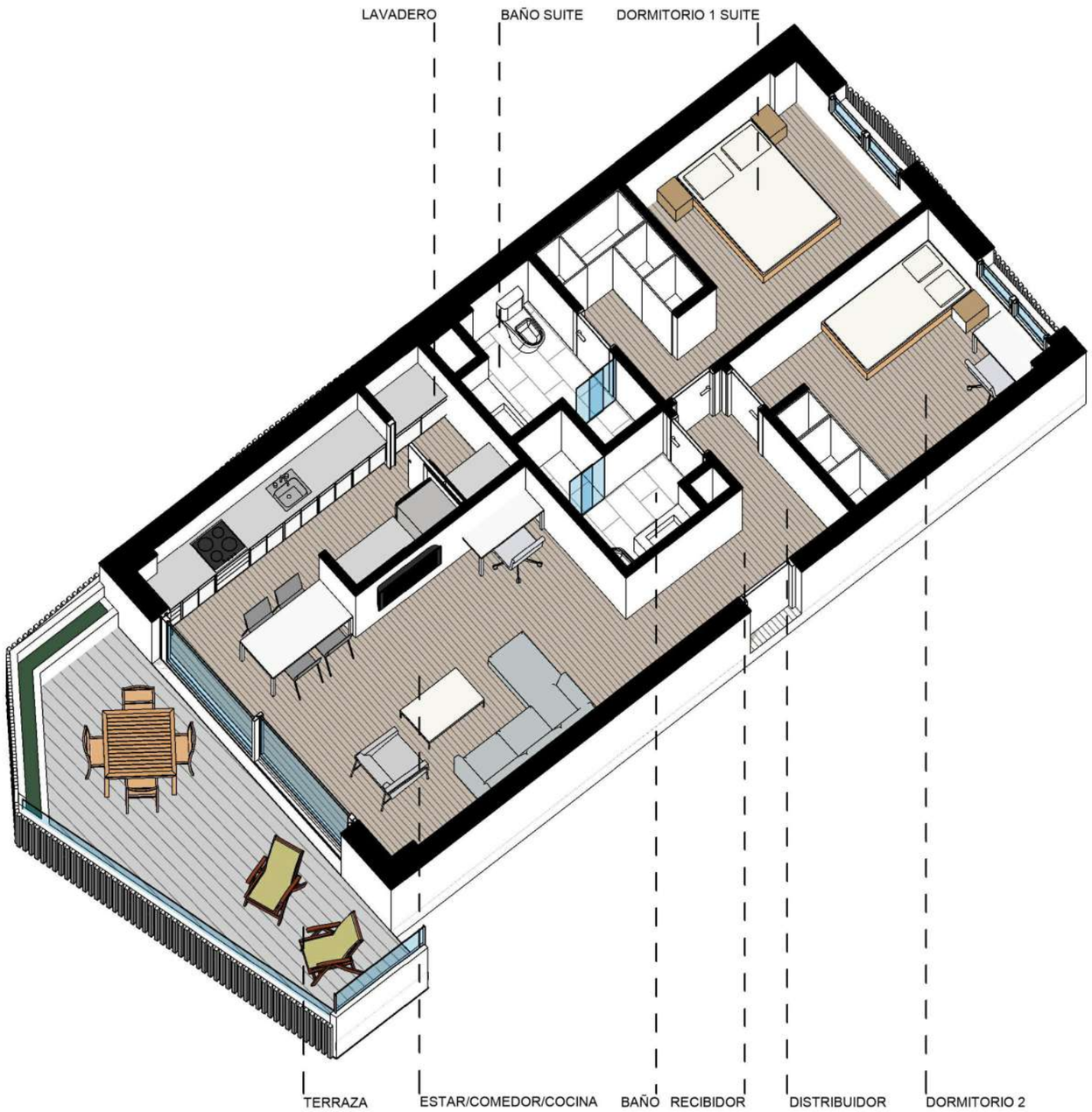

SEGÚN DECRETO 218/2005

Superficie útil	66,99 m²
Sup. const. de viv. con zz.cc	95,28 m²

VALORES REALES

Sup. const. de viv. con zz.cc	88,98 m²
Sup. construida de terraza	14,94 m²

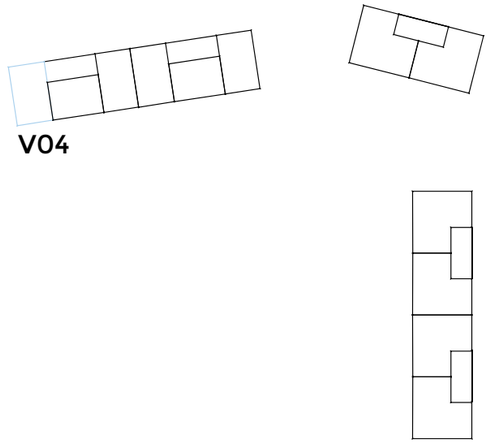

Alzado bloque A

La información contenida en estos planos puede estar sujeta a cambios previos a la finalización del proyecto. En caso de discrepancia entre la información comercial y la que resulte del último proyecto visado, se atenderá siempre a este último.

nuovit-homes.es
900 101 344

DTR_studio arquitectos

Nuovit Homes

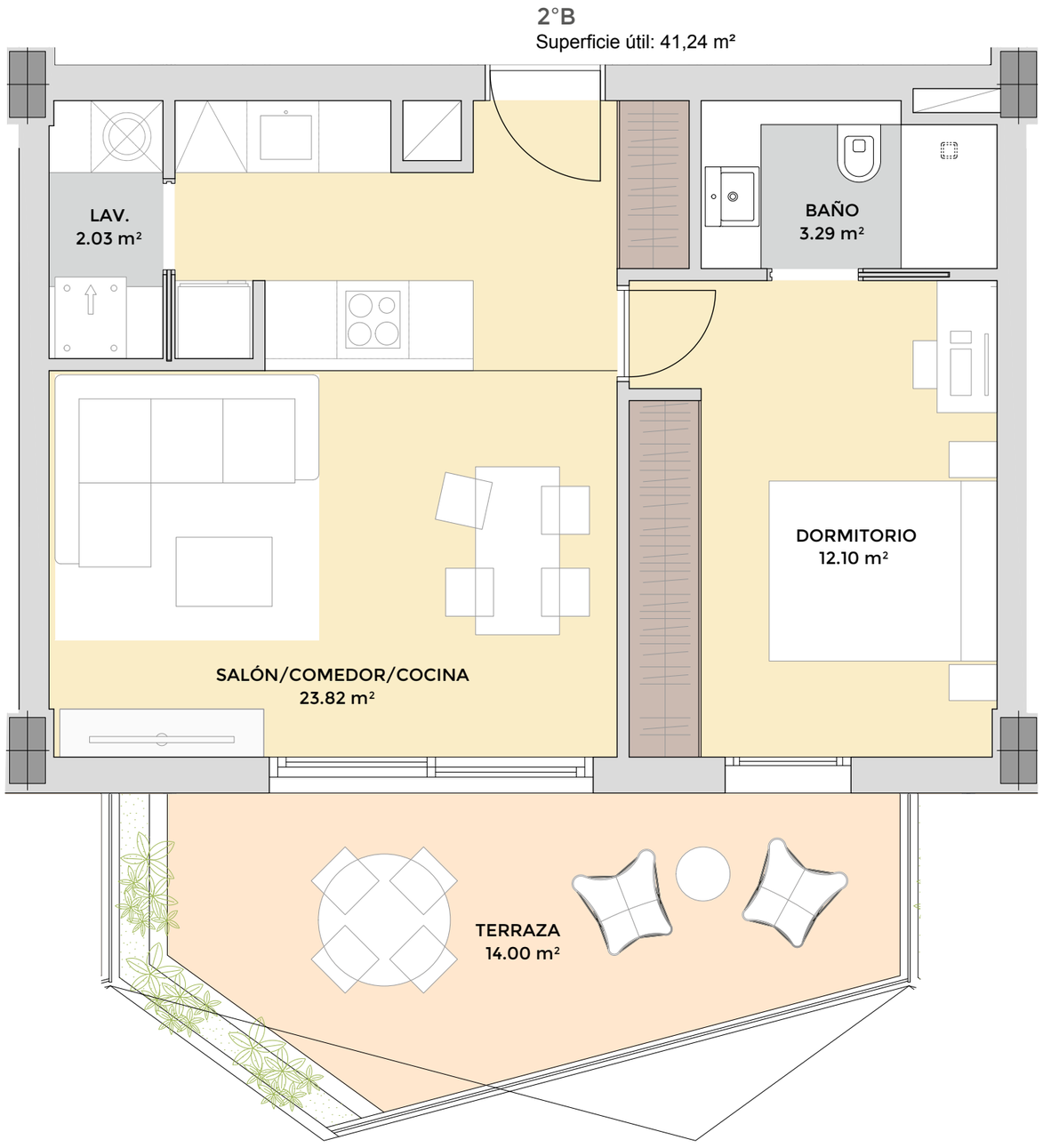

SEGÚN DECRETO 218/2005

Superficie útil	45,36 m²
Sup. const. de viv. con zz.cc	63,11 m²

VALORES REALES

Sup. const. de viv. con zz.cc	58,47 m²
Sup. construida de terraza	14,94 m²

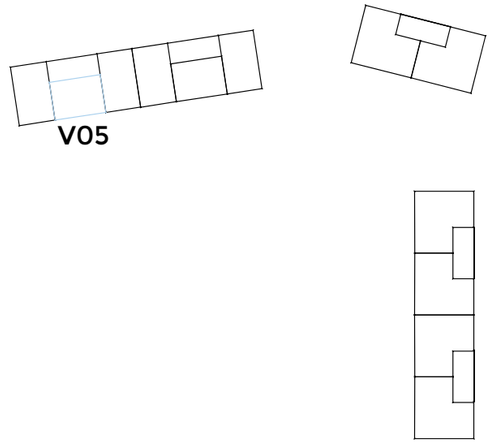

Alzado bloque A

La información contenida en estos planos puede estar sujeta a cambios previos a la finalización del proyecto. En caso de discrepancia entre la información comercial y la que resulte del último proyecto visado, se atenderá siempre a este último.

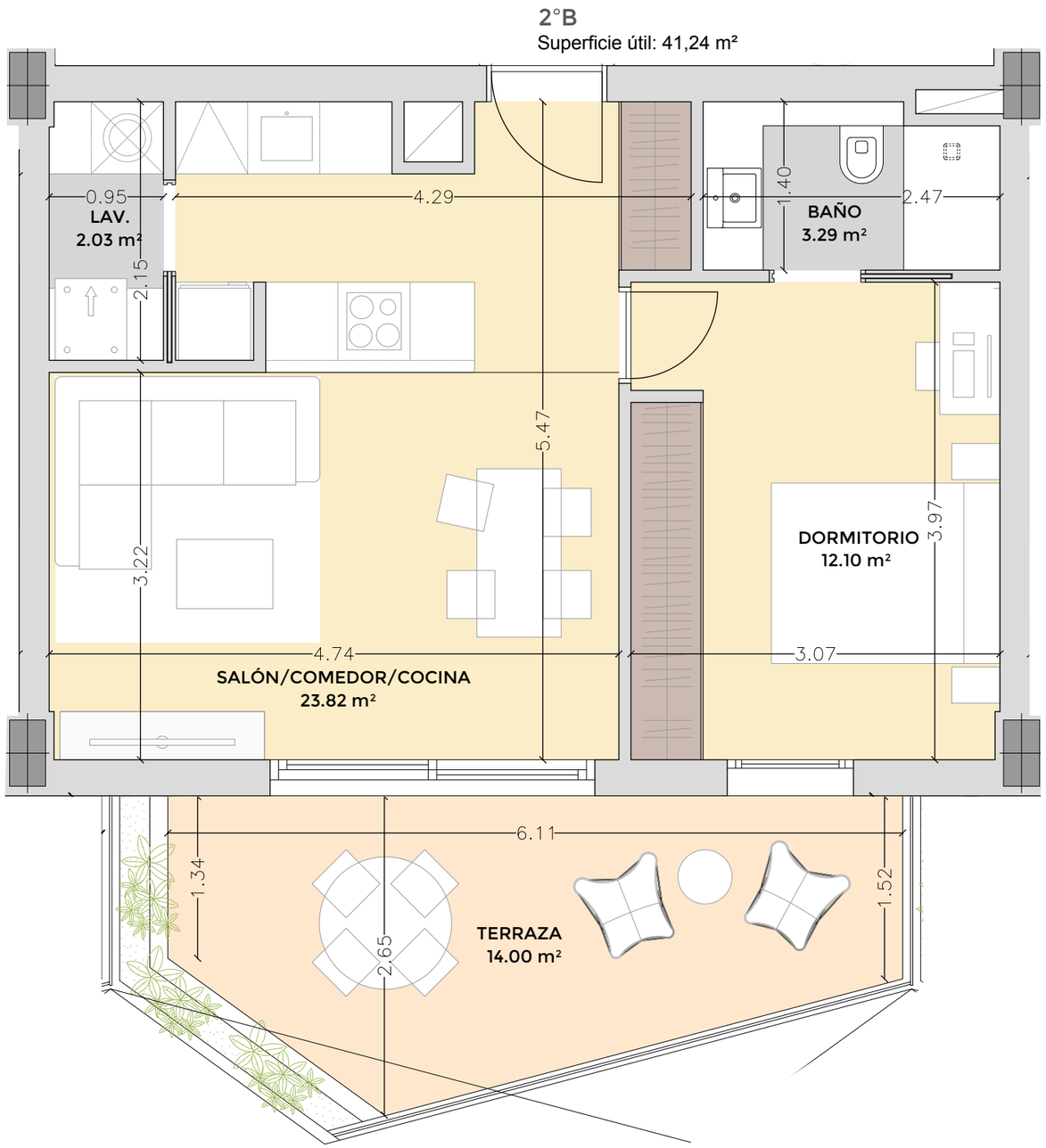

SEGÚN DECRETO 218/2005

Superficie útil	45,36 m²
Sup. const. de viv. con zz.cc	63,11 m²

VALORES REALES

Sup. const. de viv. con zz.cc	58,47 m²
Sup. construida de terraza	14,94 m²

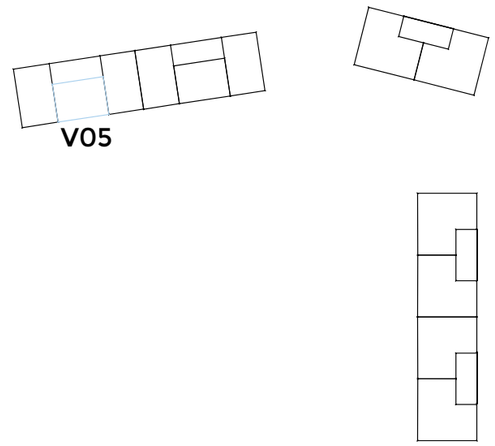

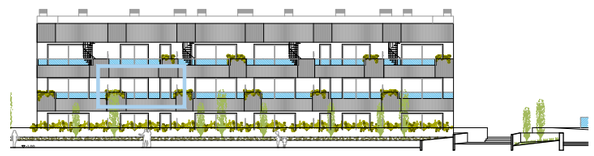

Alzado bloque A

La información contenida en estos planos puede estar sujeta a cambios previos a la finalización del proyecto. En caso de discrepancia entre la información comercial y la que resulte del último proyecto visado, se atenderá siempre a este último.

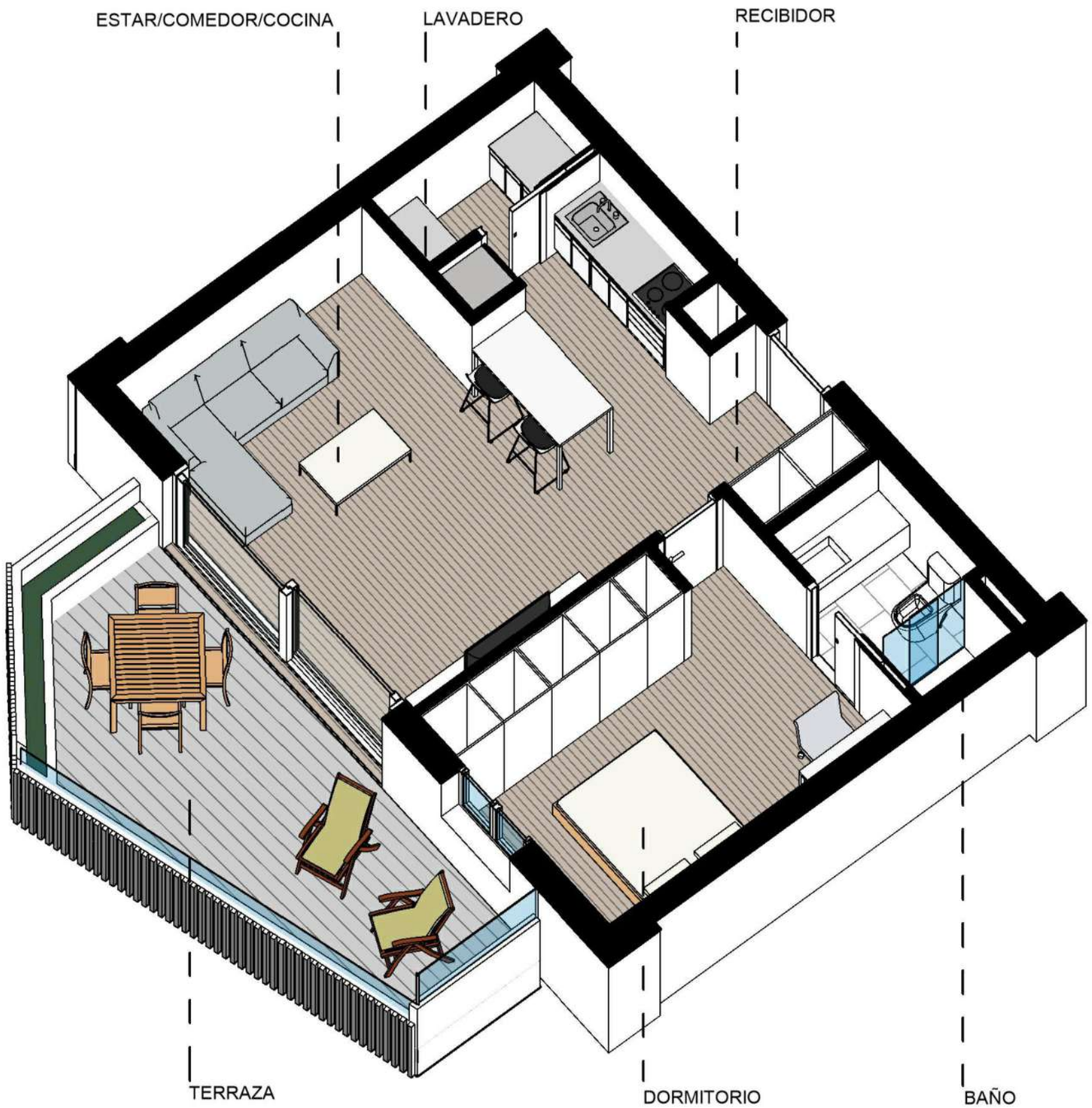

SEGÚN DECRETO 218/2005

Superficie útil	45,36 m²
Sup. const. de viv. con zz.cc	63,11 m²

VALORES REALES

Sup. const. de viv. con zz.cc	58,47 m²
Sup. construida de terraza	14,94 m²

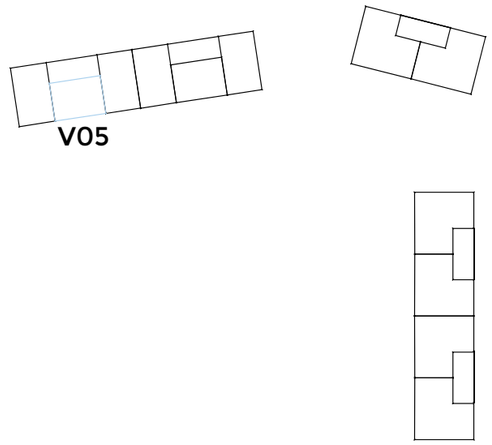

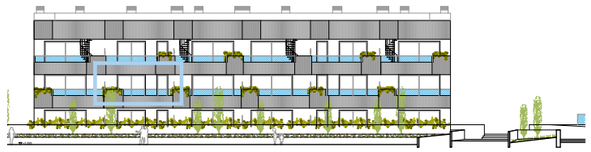

Alzado bloque A

La información contenida en estos planos puede estar sujeta a cambios previos a la finalización del proyecto. En caso de discrepancia entre la información comercial y la que resulte del último proyecto visado, se atenderá siempre a este último.

nuovit-homes.es
900 101 344

DTR_studio arquitectos

Nuovit Homes

SEGÚN DECRETO 218/2005

Superficie útil	66,42 m²
Sup. const. de viv. con zz.cc	91,96 m²

VALORES REALES

Sup. const. de viv. con zz.cc	85,67 m²
Sup. construida de terraza	14,94 m²

2°C
Superficie útil: 60,38 m²

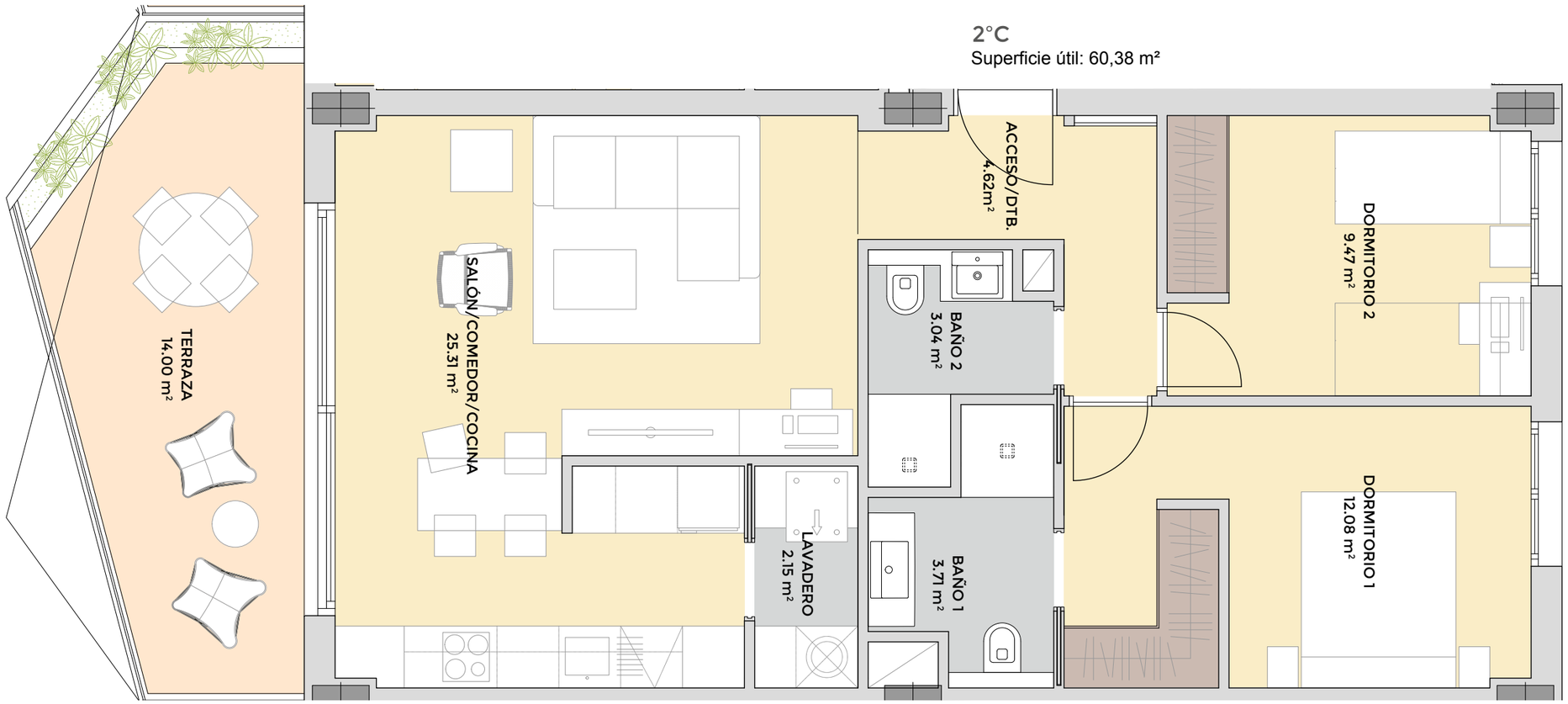

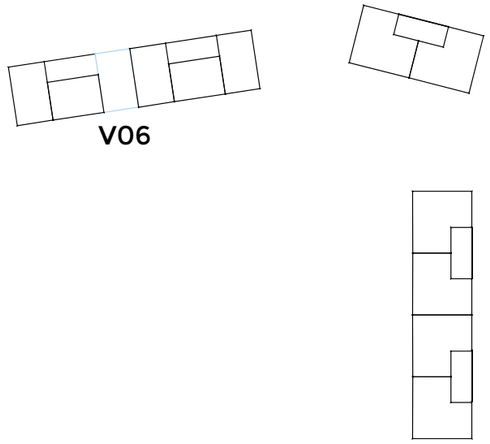

Alzado bloque A

La información contenida en estos planos puede estar sujeta a cambios previos a la finalización del proyecto. En caso de discrepancia entre la información comercial y la que resulte del último proyecto visado, se atenderá siempre a este último.

SEGÚN DECRETO 218/2005

Superficie útil	66,42 m²
Sup. const. de viv. con zz.cc	91,96 m²

VALORES REALES

Sup. const. de viv. con zz.cc	85,67 m²
Sup. construida de terraza	14,94 m²

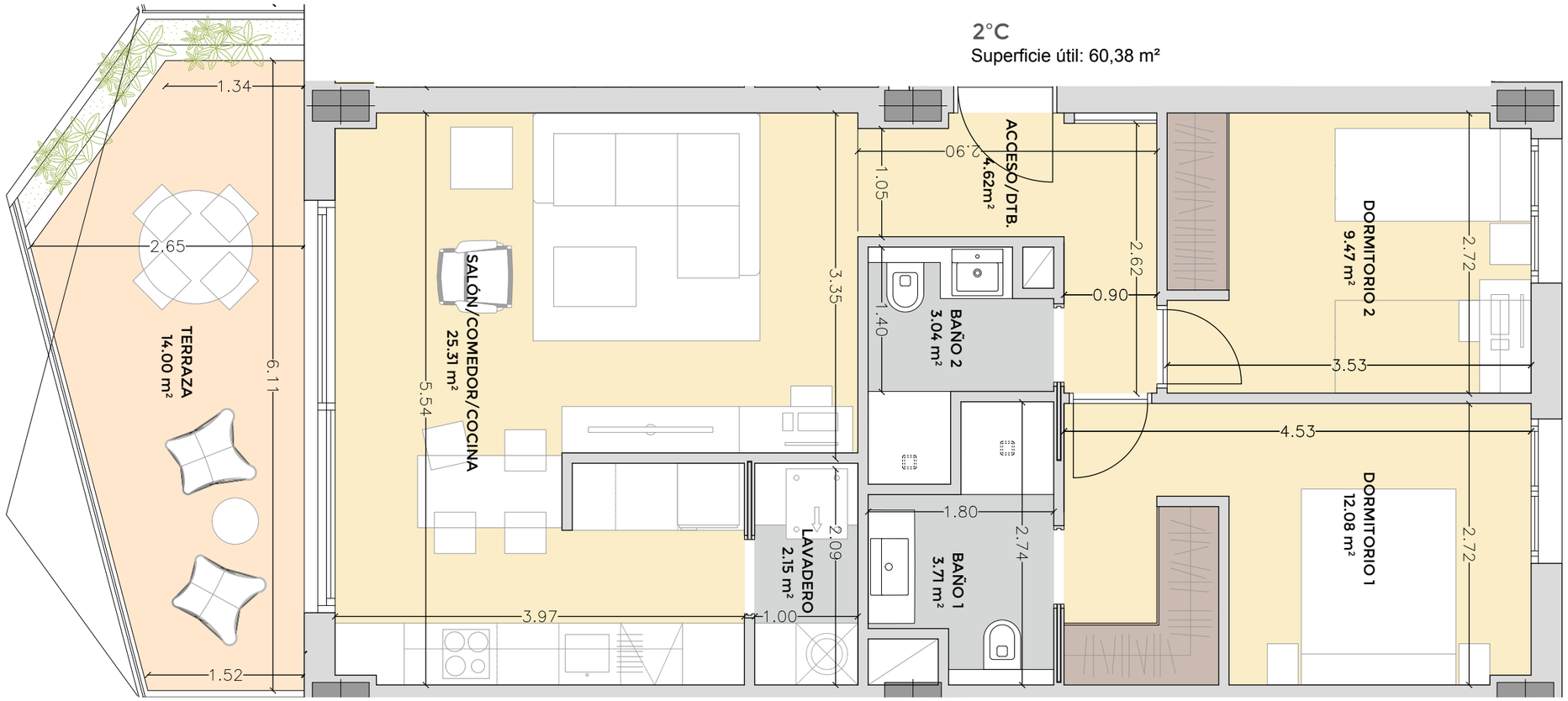

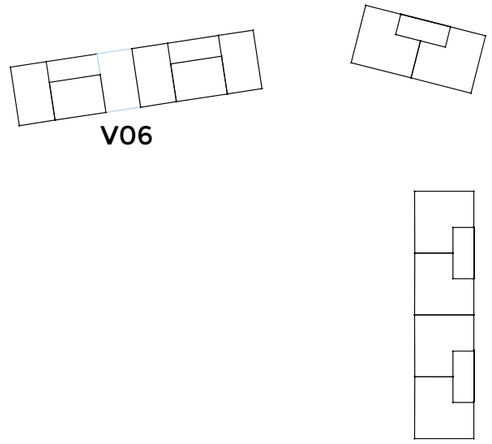

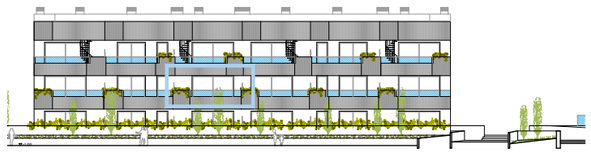

Alzado bloque A

La información contenida en estos planos puede estar sujeta a cambios previos a la finalización del proyecto. En caso de discrepancia entre la información comercial y la que resulte del último proyecto visado, se atenderá siempre a este último.

nuovit-homes.es
900 101 344

DTR_studio arquitectos

Nuovit Homes

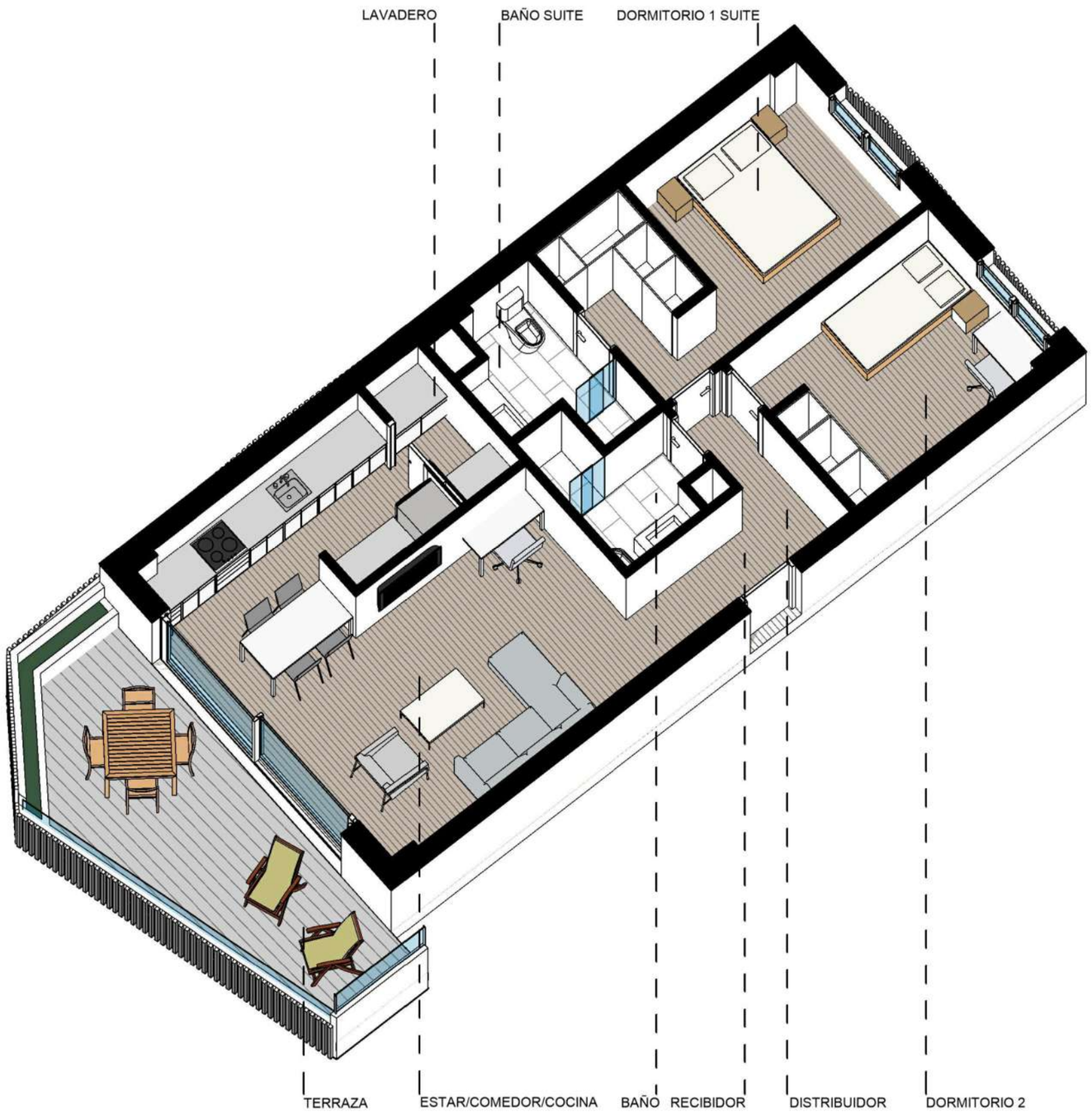

SEGÚN DECRETO 218/2005

Superficie útil	66,42 m²
Sup. const. de viv. con zz.cc	91,96 m²

VALORES REALES

Sup. const. de viv. con zz.cc	85,67 m²
Sup. construida de terraza	14,94 m²

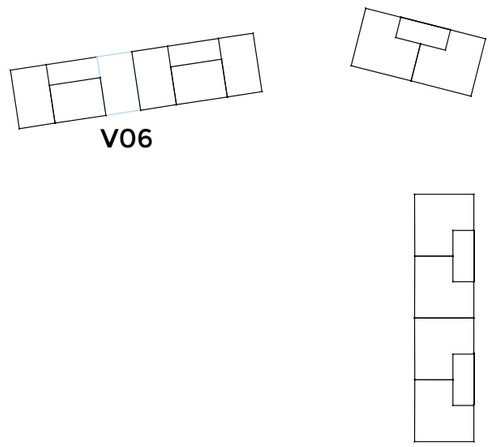

Alzado bloque A

La información contenida en estos planos puede estar sujeta a cambios previos a la finalización del proyecto. En caso de discrepancia entre la información comercial y la que resulte del último proyecto visado, se atenderá siempre a este último.

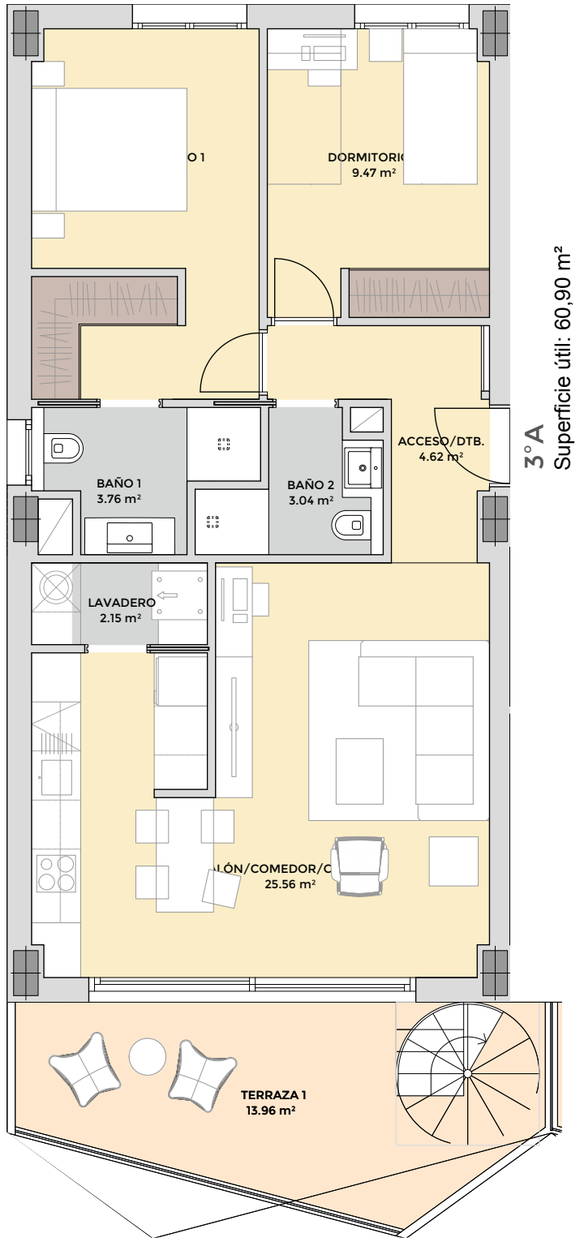

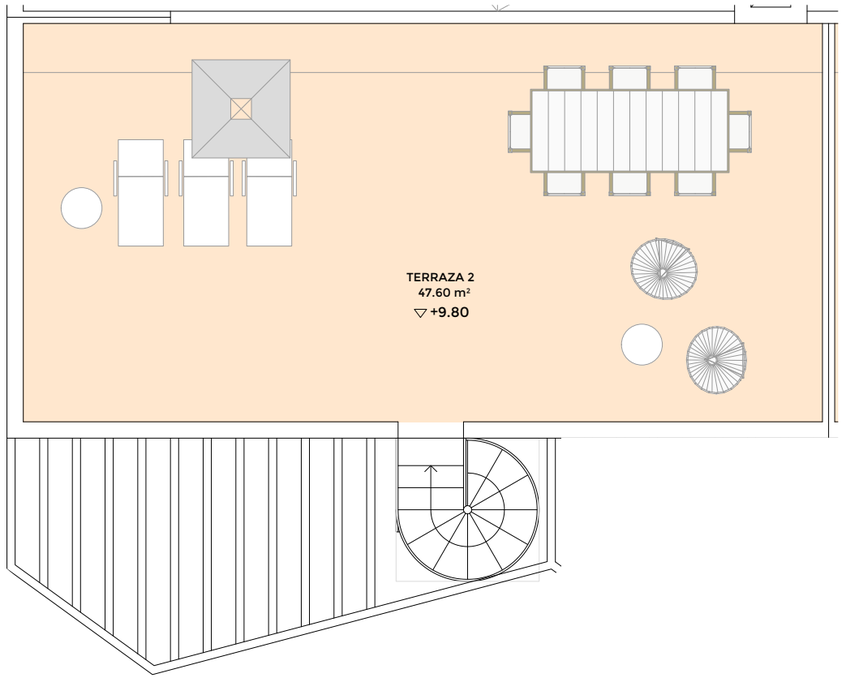

SEGÚN DECRETO 218/2005

Superficie útil	66,99 m²
Sup. const. de viv. con zz.cc	92,93 m²

VALORES REALES

Sup. const. de viv. con zz.cc	87,72 m²
Sup. construida de terraza	66,66 m²

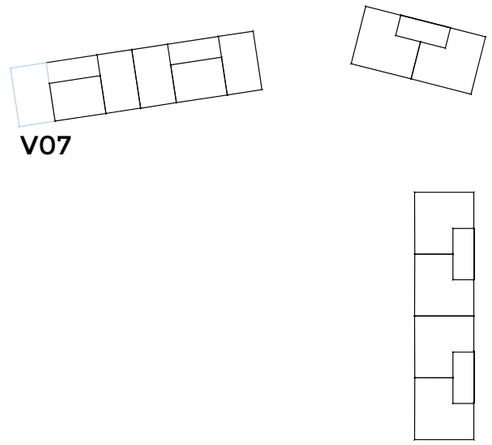

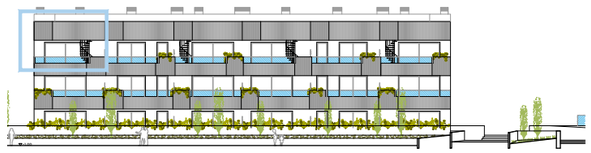

Alzado bloque A

La información contenida en estos planos puede estar sujeta a cambios previos a la finalización del proyecto. En caso de discrepancia entre la información comercial y la que resulte del último proyecto visado, se atenderá siempre a este último.

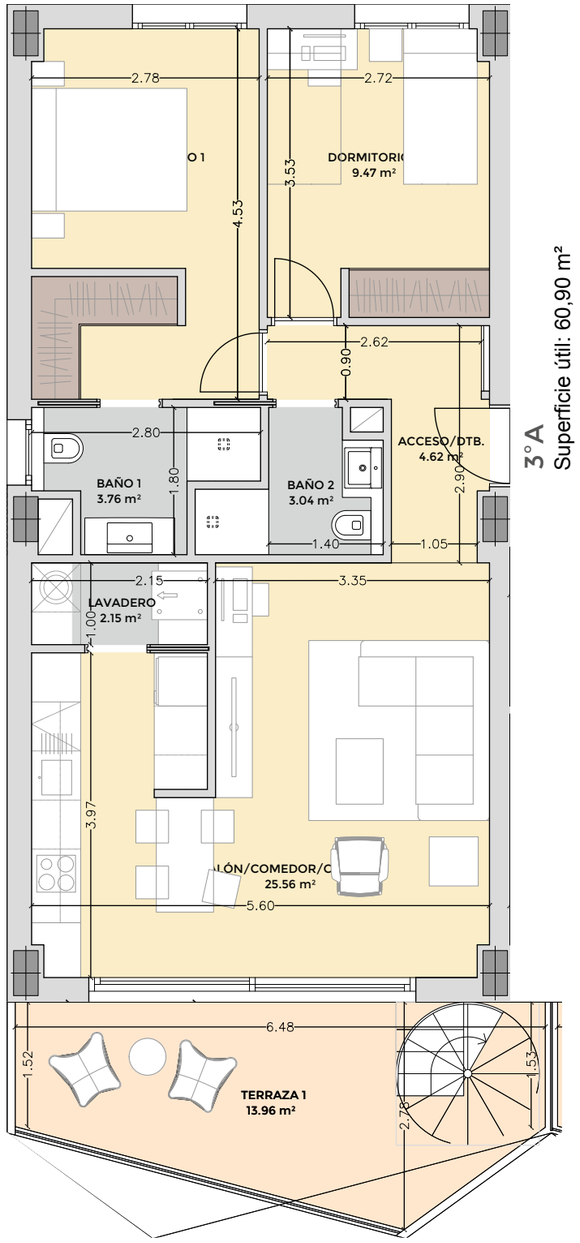

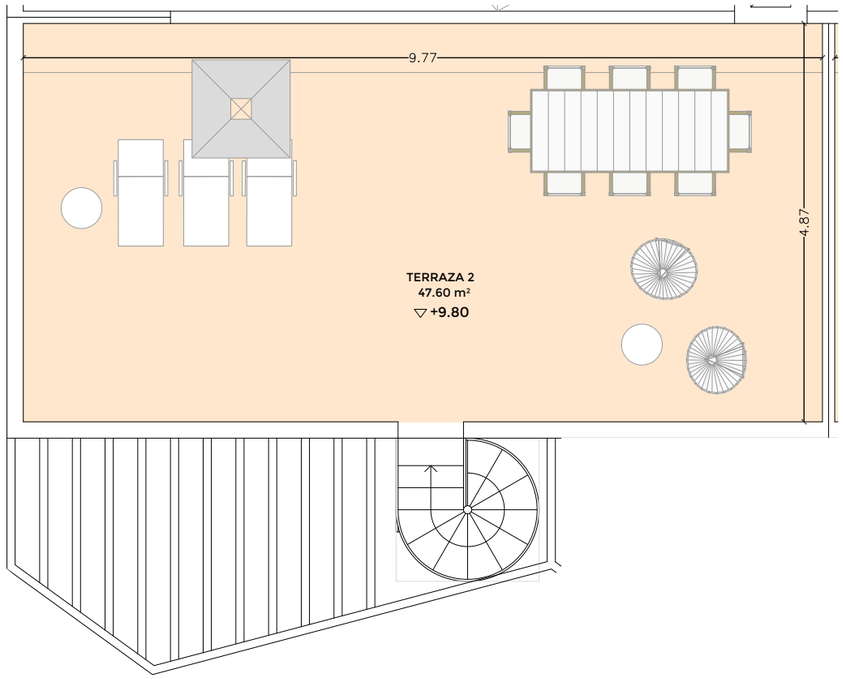

SEGÚN DECRETO 218/2005

Superficie útil	66,99 m²
Sup. const. de viv. con zz.cc	92,93 m²

VALORES REALES

Sup. const. de viv. con zz.cc	87,72 m²
Sup. construida de terraza	66,66 m²

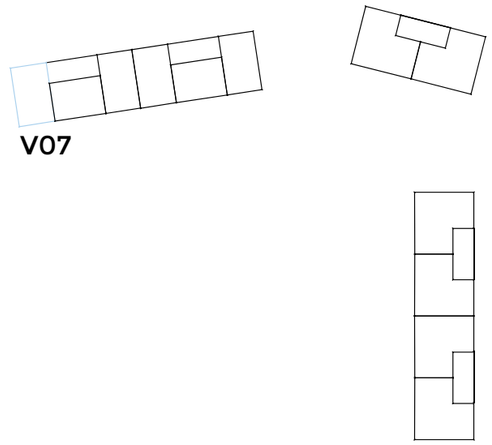

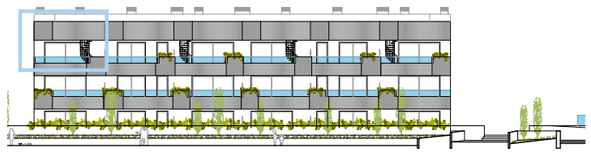

Alzado bloque A

La información contenida en estos planos puede estar sujeta a cambios previos a la finalización del proyecto. En caso de discrepancia entre la información comercial y la que resulte del último proyecto visado, se atenderá siempre a este último.

nuovit-homes.es
900 101 344

DTR_studio arquitectos

Nuovit Homes

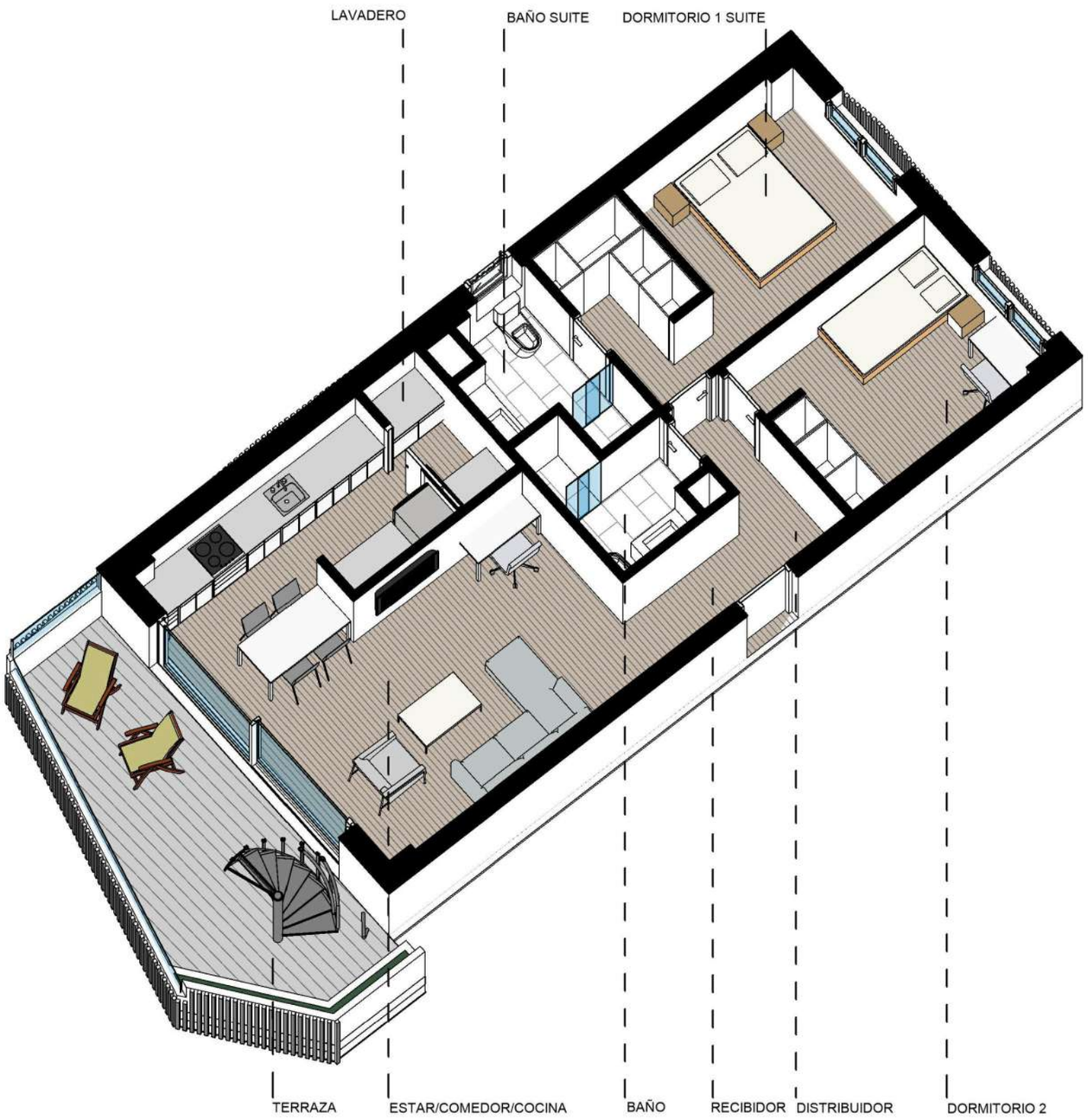

SEGÚN DECRETO 218/2005

Superficie útil	66,99 m²
Sup. const. de viv. con zz.cc	92,93 m²

VALORES REALES

Sup. const. de viv. con zz.cc	87,72 m²
Sup. construida de terraza	66,66 m²

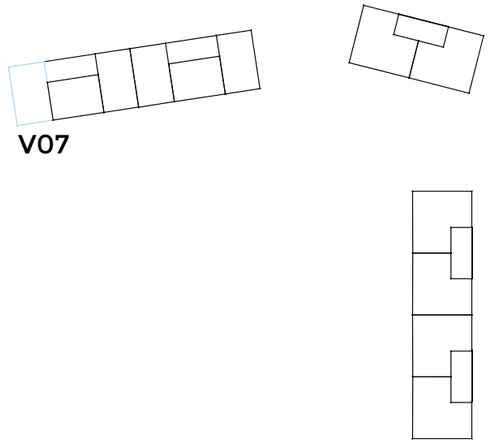

Alzado bloque A

La información contenida en estos planos puede estar sujeta a cambios previos a la finalización del proyecto. En caso de discrepancia entre la información comercial y la que resulte del último proyecto visado, se atenderá siempre a este último.

nuovit-homes.es
900 101 344

DTR_studio arquitectos

Nuovit Homes

3°B
Superficie útil: 41,24 m²

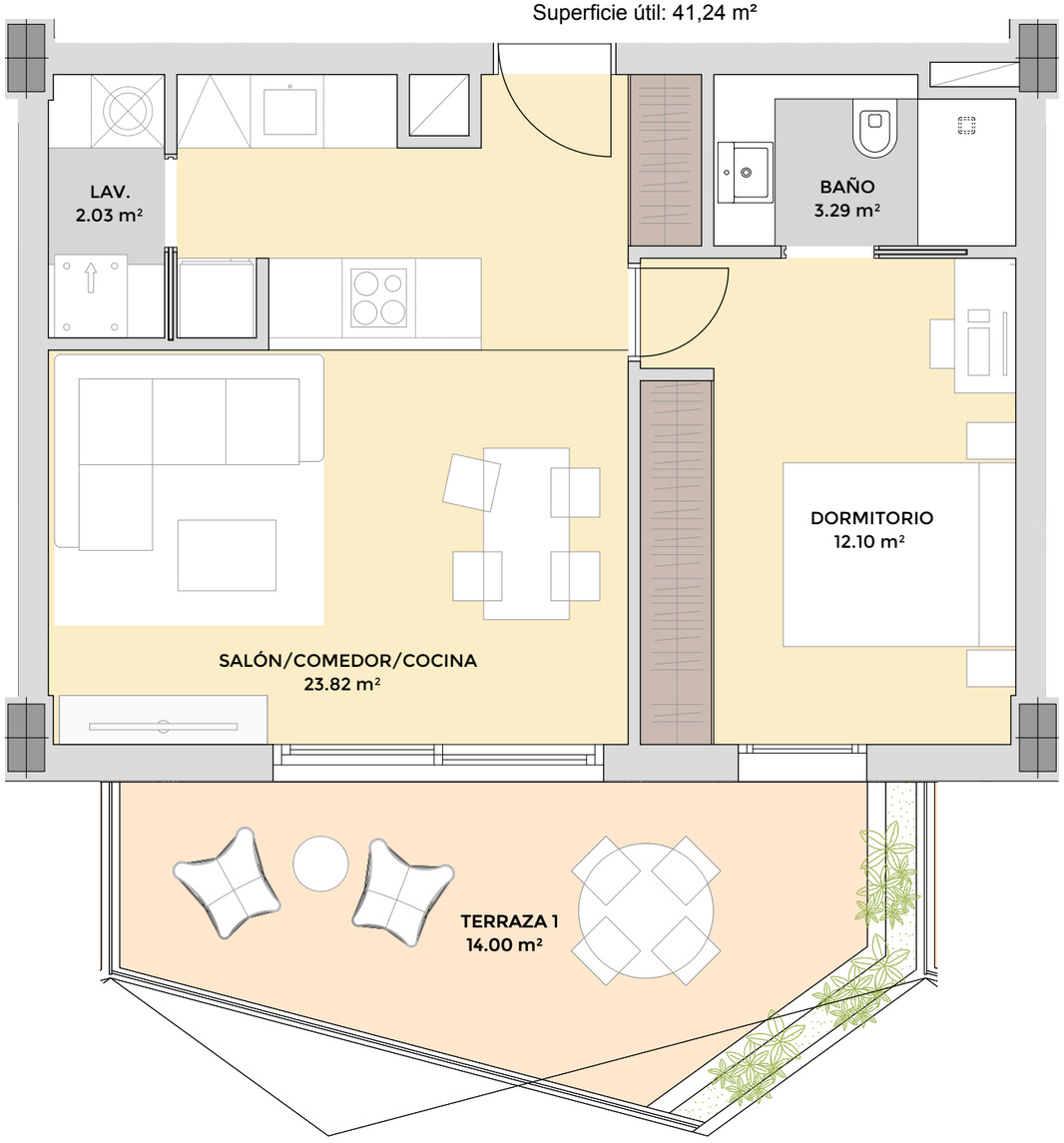

SEGÚN DECRETO 218/2005

Superficie útil	45,36 m²
Sup. const. de viv. con zz.cc	60,76 m²

VALORES REALES

Sup. const. de viv. con zz.cc	57,21 m²
Sup. construida de terraza	14,95 m²

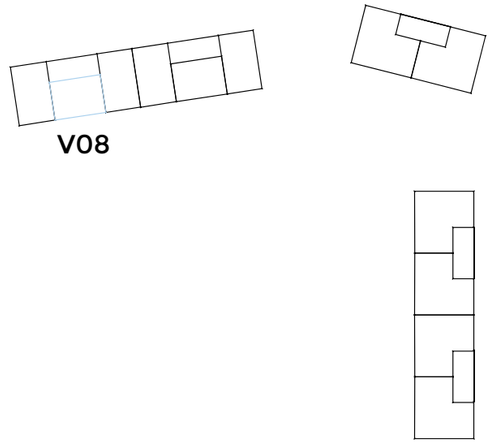

Alzado bloque A

La información contenida en estos planos puede estar sujeta a cambios previos a la finalización del proyecto. En caso de discrepancia entre la información comercial y la que resulte del último proyecto visado, se atenderá siempre a este último.

nuovit-homes.es
900 101 344

DTR_studio arquitectos

Nuovit Homes

3°B

Superficie útil: 41,24 m²

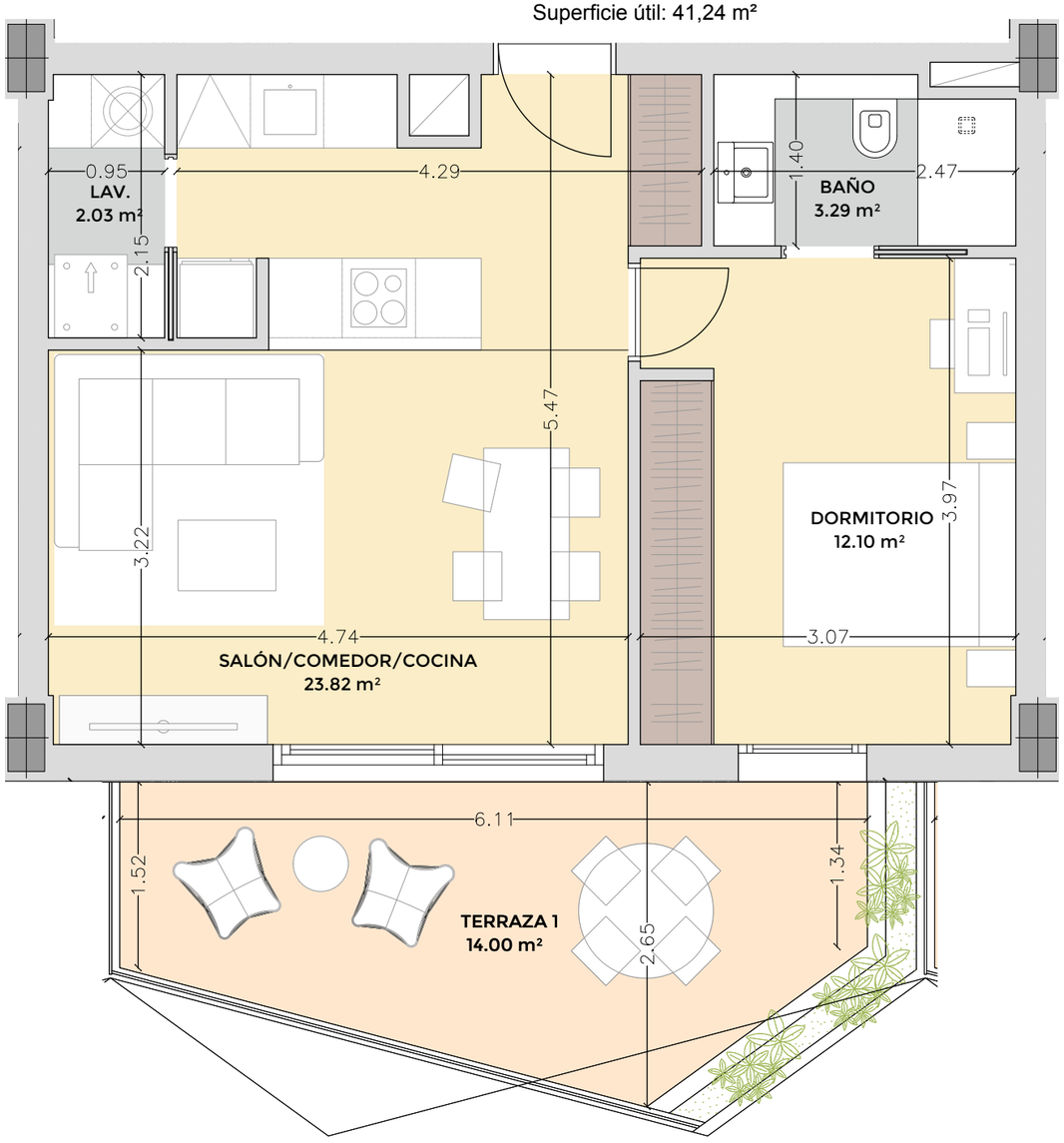

SEGÚN DECRETO 218/2005

Superficie útil	45,36 m²
Sup. const. de viv. con zz.cc	60,76 m²

VALORES REALES

Sup. const. de viv. con zz.cc	57,21 m²
Sup. construida de terraza	14,95 m²

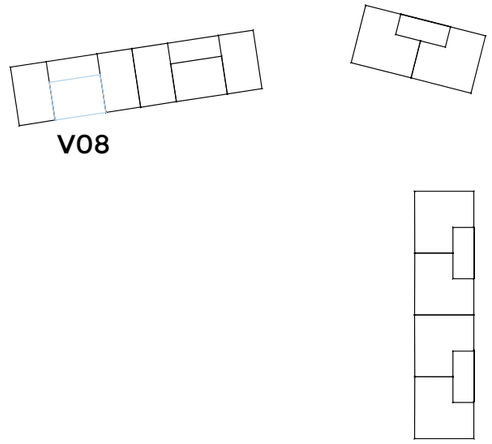

Alzado bloque A

La información contenida en estos planos puede estar sujeta a cambios previos a la finalización del proyecto. En caso de discrepancia entre la información comercial y la que resulte del último proyecto visado, se atenderá siempre a este último.

nuovit-homes.es
900 101 344

DTR_studio arquitectos

Nuovit Homes

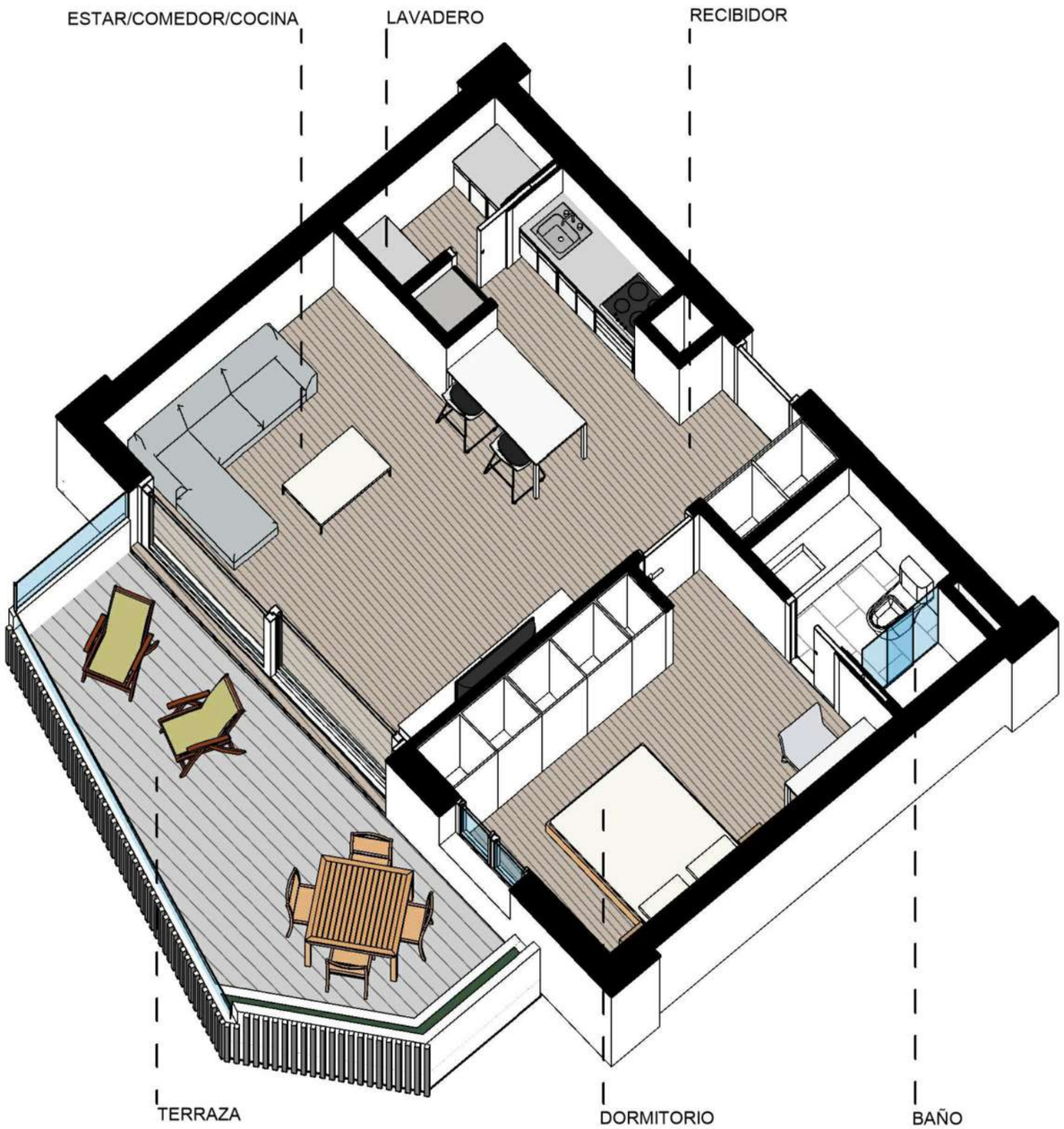

SEGÚN DECRETO 218/2005

Superficie útil	45,36 m²
Sup. const. de viv. con zz.cc	60,76 m²

VALORES REALES

Sup. const. de viv. con zz.cc	57,21 m²
Sup. construida de terraza	14,95 m²

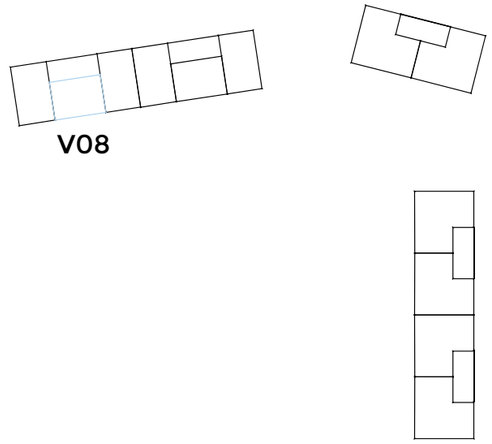

Alzado bloque A

La información contenida en estos planos puede estar sujeta a cambios previos a la finalización del proyecto. En caso de discrepancia entre la información comercial y la que resulte del último proyecto visado, se atenderá siempre a este último.

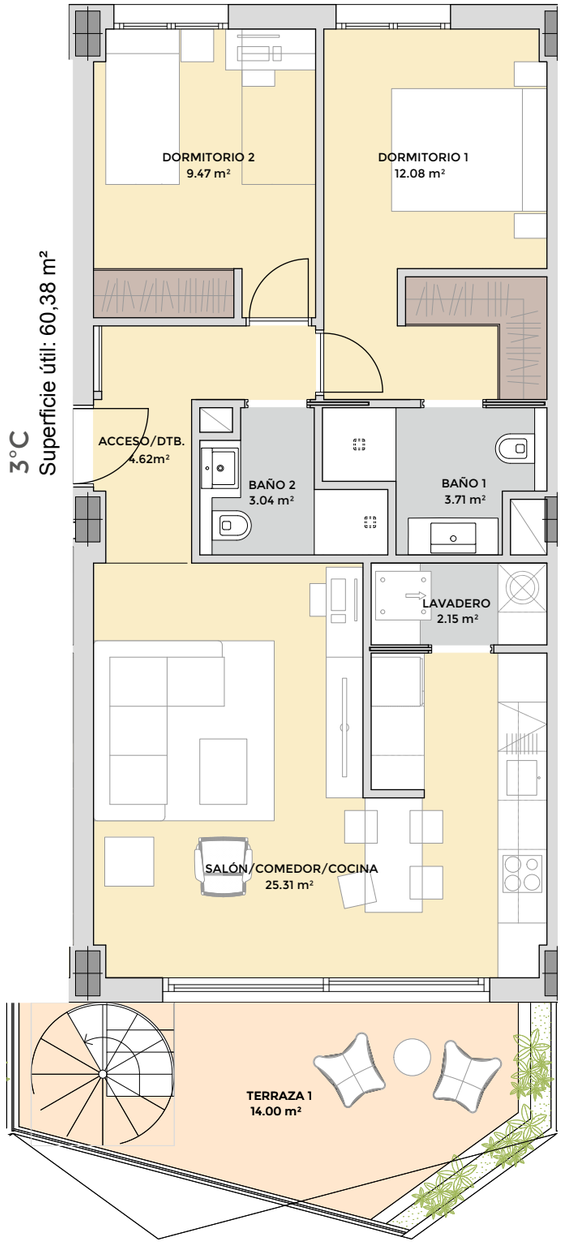

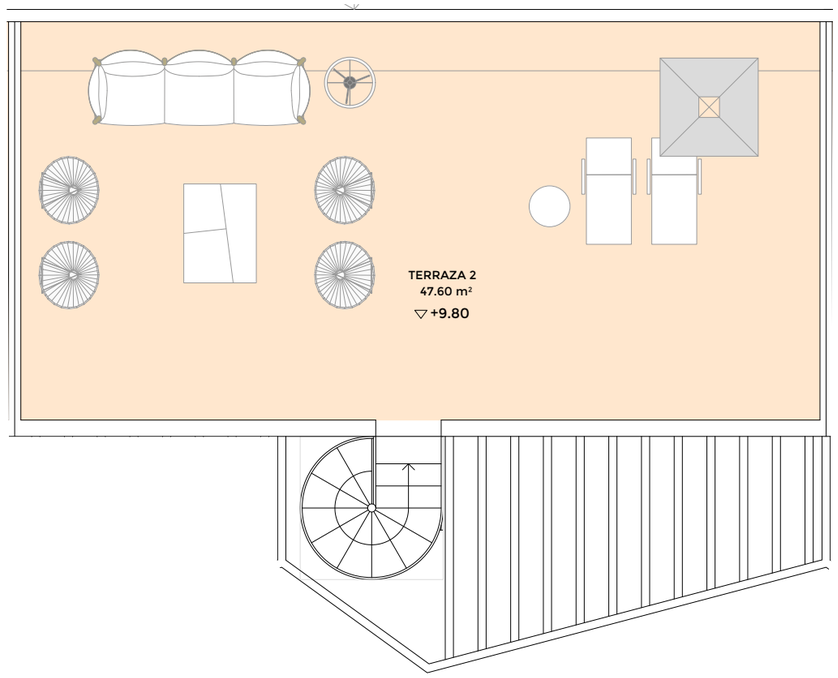

SEGÚN DECRETO 218/2005

Superficie útil	66,42 m²
Sup. const. de viv. con zz.cc	89,60 m²

VALORES REALES

Sup. const. de viv. con zz.cc	84,41 m²
Sup. construida de terraza	66,01 m²

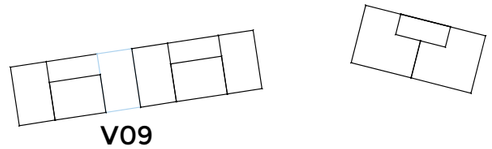

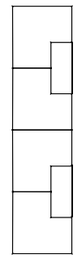

Alzado bloque A

La información contenida en estos planos puede estar sujeta a cambios previos a la finalización del proyecto. En caso de discrepancia entre la información comercial y la que resulte del último proyecto visado, se atenderá siempre a este último.

nuovit-homes.es
900 101 344

DTR_studio arquitectos

Nuovit Homes

3°C
Superficie útil: 60,38 m²

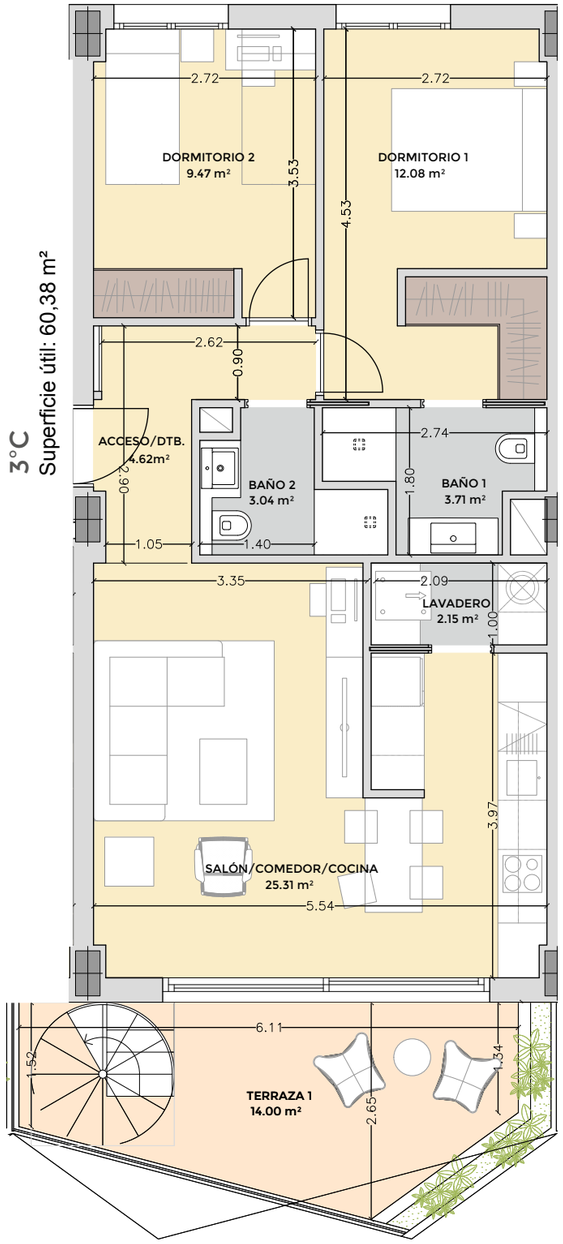

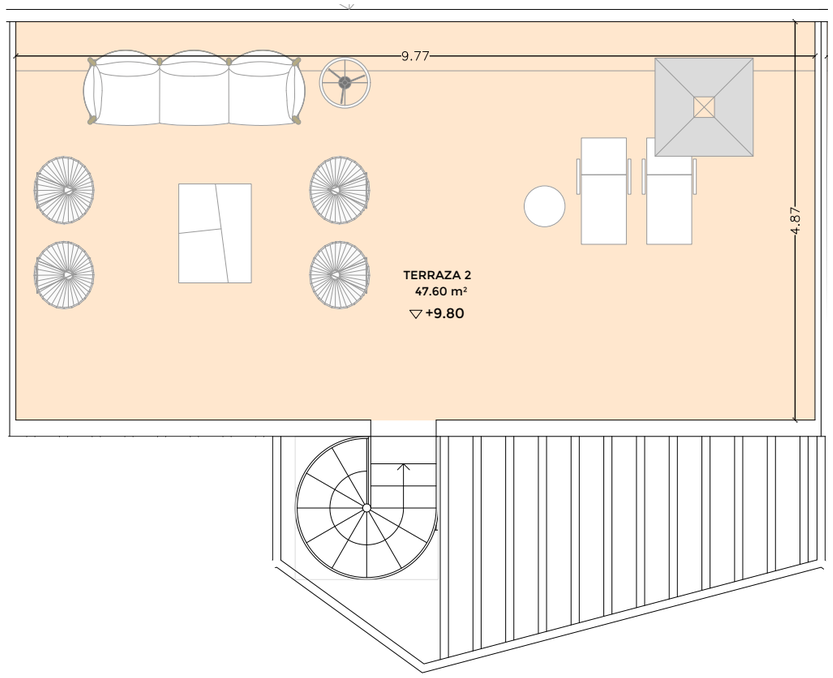

SEGÚN DECRETO 218/2005

Superficie útil	66,42 m²
Sup. const. de viv. con zz.cc	89,60 m²

VALORES REALES

Sup. const. de viv. con zz.cc	84,41 m²
Sup. construida de terraza	66,01 m²

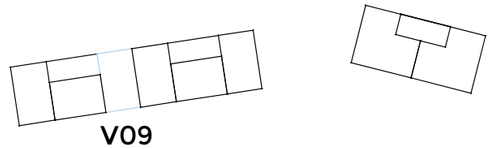

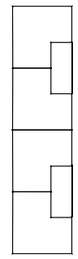

Alzado bloque A

La información contenida en estos planos puede estar sujeta a cambios previos a la finalización del proyecto. En caso de discrepancia entre la información comercial y la que resulte del último proyecto visado, se atenderá siempre a este último.

nuovit-homes.es
900 101 344

DTR_studio arquitectos

Nuovit Homes

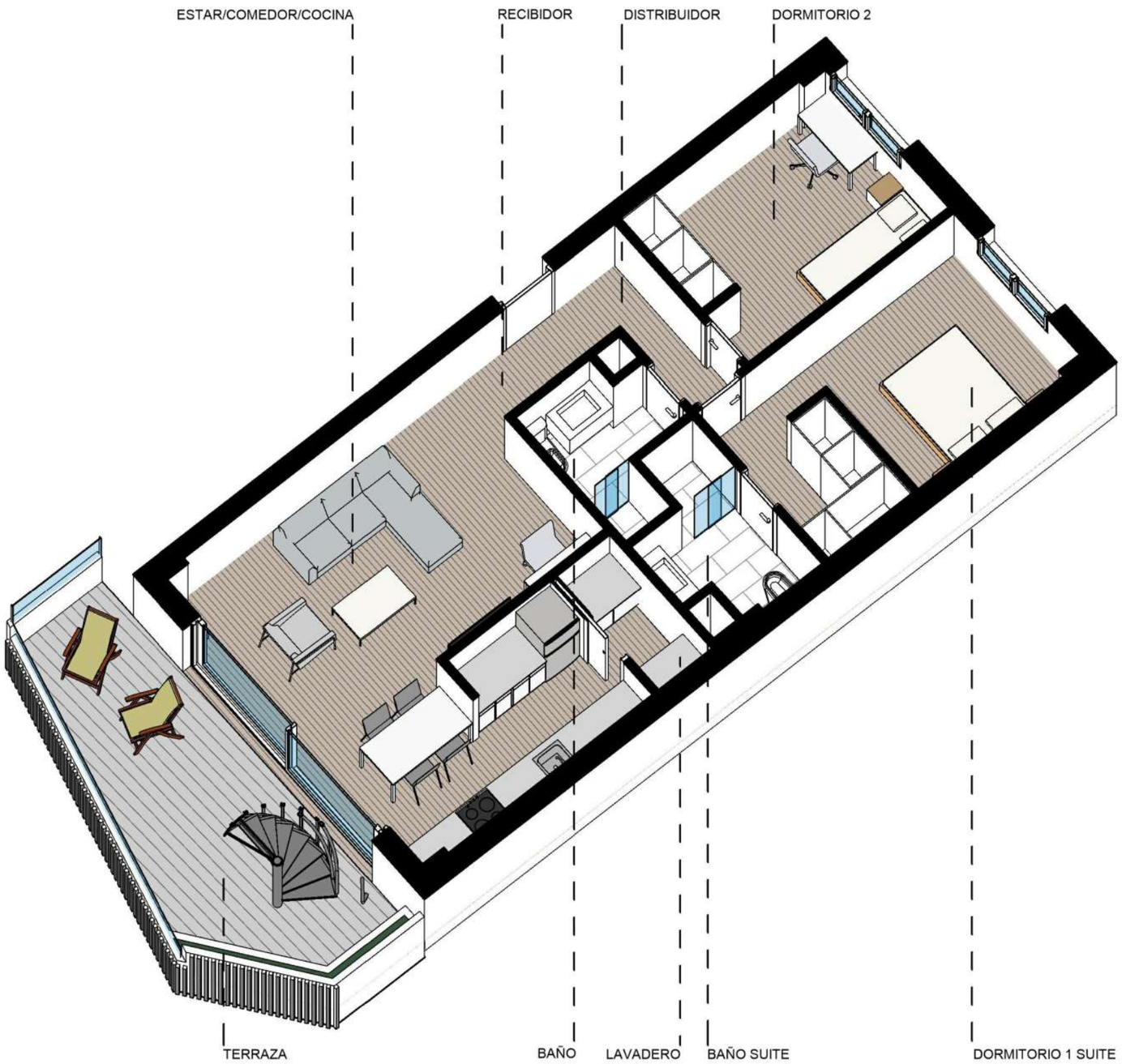

SEGÚN DECRETO 218/2005

Superficie útil	66,42 m²
Sup. const. de viv. con zz.cc	89,60 m²

VALORES REALES

Sup. const. de viv. con zz.cc	84,41 m²
Sup. construida de terraza	66,01 m²

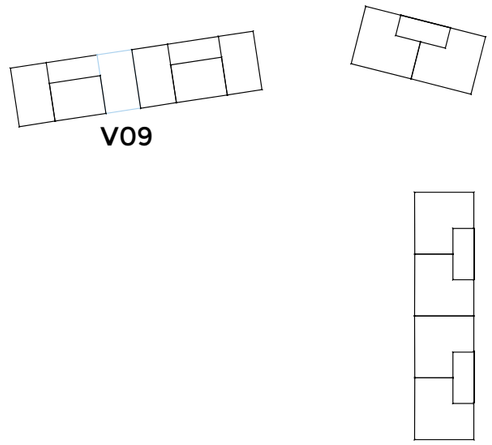

Alzado bloque A

La información contenida en estos planos puede estar sujeta a cambios previos a la finalización del proyecto. En caso de discrepancia entre la información comercial y la que resulte del último proyecto visado, se atenderá siempre a este último.

SEGÚN DECRETO 218/2005

Superficie útil	66,42 m²
Sup. const. de viv. con zz.cc	91,90 m²

VALORES REALES

Sup. const. de viv. con zz.cc	85,50 m²
Sup. construida de terraza	64,59 m²

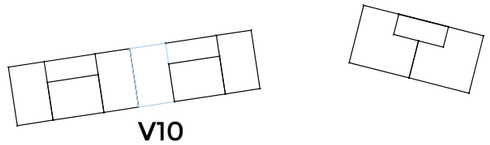

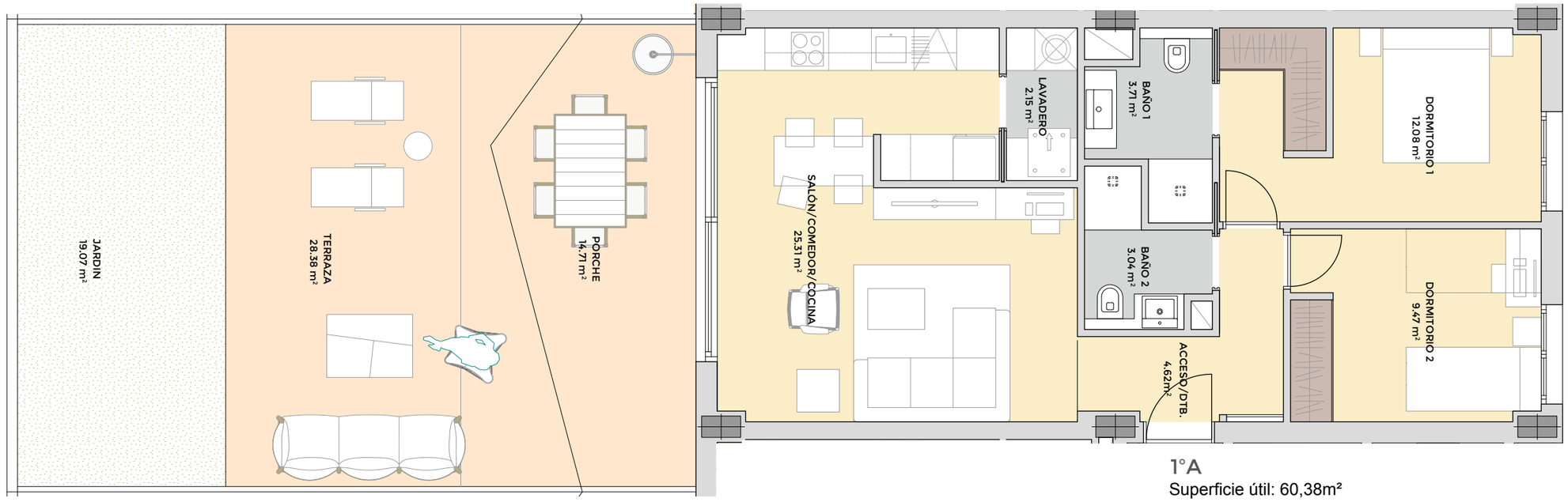

1°A
Superficie útil: 60,38m²

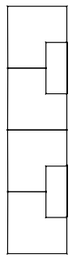

Alzado bloque A

La información contenida en estos planos puede estar sujeta a cambios previos a la finalización del proyecto. En caso de discrepancia entre la información comercial y la que resulte del último proyecto visado, se atenderá siempre a este último.

nuovit-homes.es
900 101 344

DTR_studio arquitectos

Nuovit Homes

SEGÚN DECRETO 218/2005

Superficie útil	66,42 m²
Sup. const. de viv. con zz.cc	91,90 m²

VALORES REALES

Sup. const. de viv. con zz.cc	85,50 m²
Sup. construida de terraza	64,59 m²

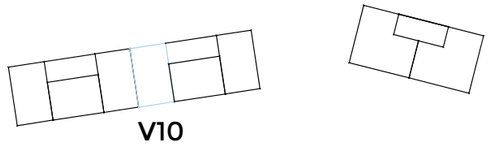

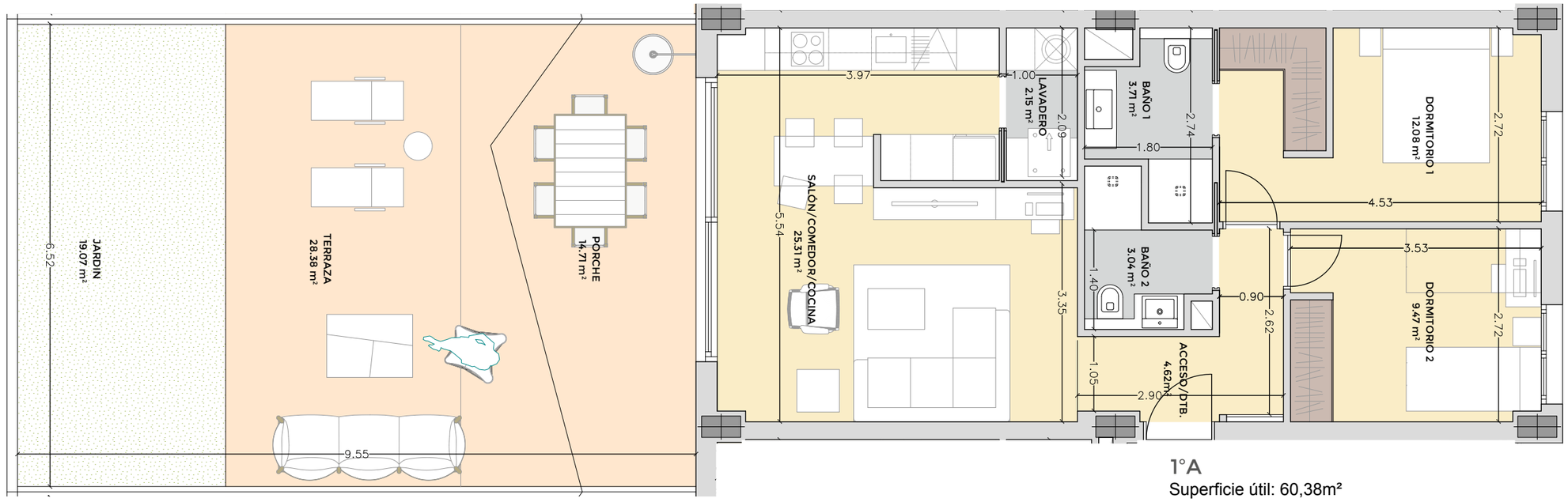

1°A
Superficie útil: 60,38m²

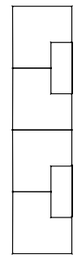

Alzado bloque A

La información contenida en estos planos puede estar sujeta a cambios previos a la finalización del proyecto. En caso de discrepancia entre la información comercial y la que resulte del último proyecto visado, se atenderá siempre a este último.

nuovit-homes.es
900 101 344

DTR_studio arquitectos

Nuovit Homes

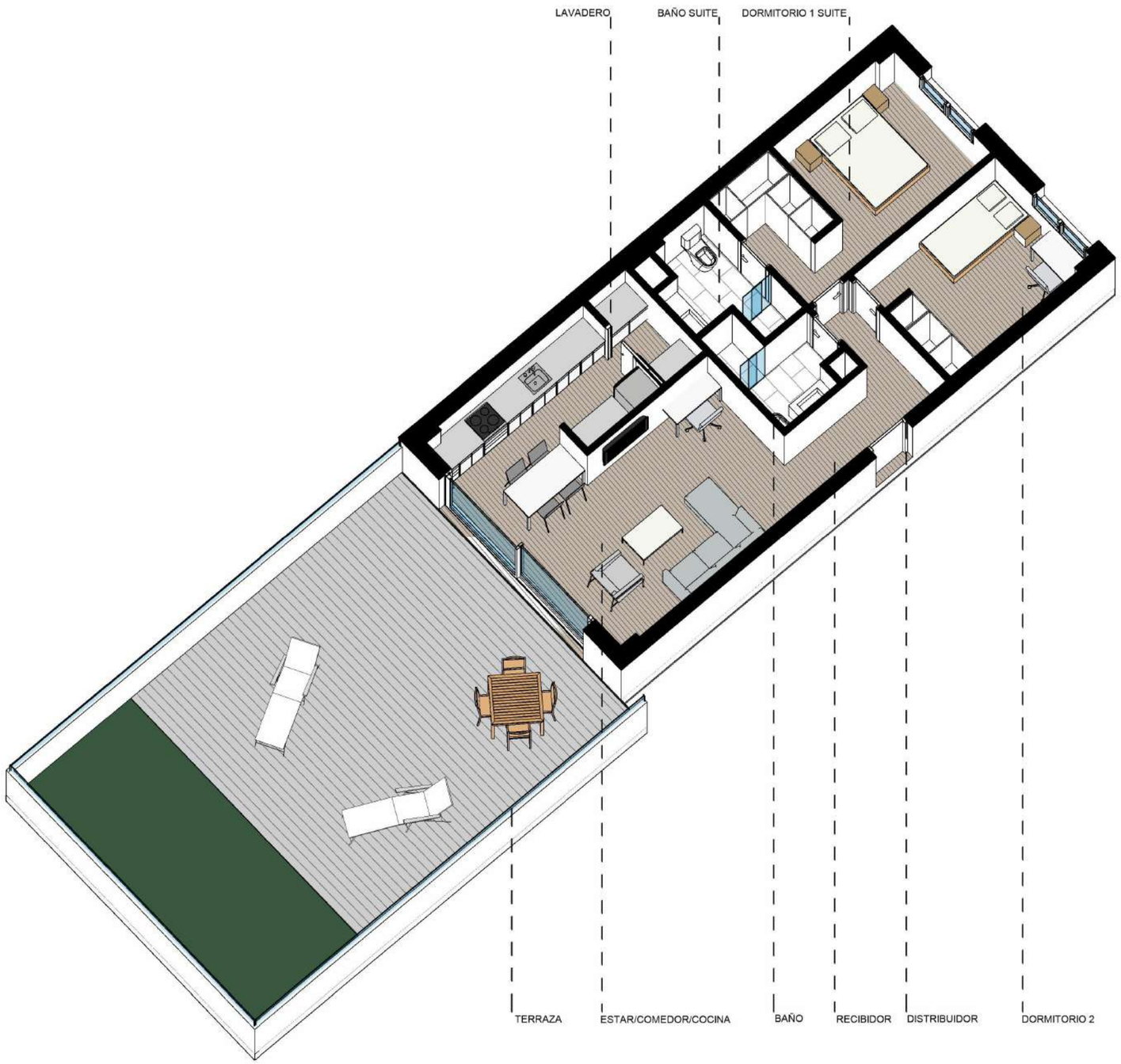

SEGÚN DECRETO 218/2005

Superficie útil	66,42 m²
Sup. const. de viv. con zz.cc	91,90 m²

VALORES REALES

Sup. const. de viv. con zz.cc	85,50 m²
Sup. construida de terraza	64,59 m²

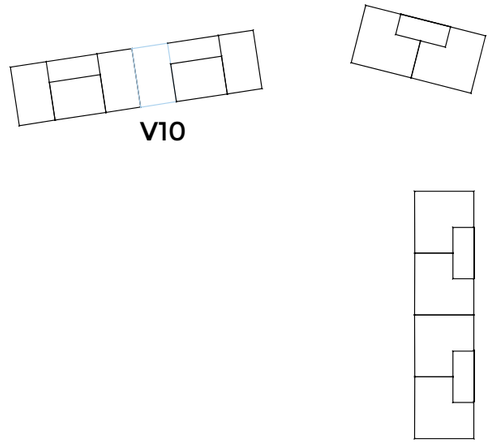

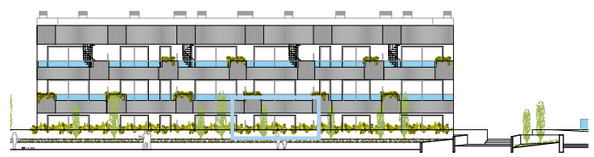

Alzado bloque A

La información contenida en estos planos puede estar sujeta a cambios previos a la finalización del proyecto. En caso de discrepancia entre la información comercial y la que resulte del último proyecto visado, se atenderá siempre a este último.

SEGÚN DECRETO 218/2005

Superficie útil	45,36 m²
Sup. const. de viv. con zz.cc	63,35 m²

VALORES REALES

Sup. const. de viv. con zz.cc	58,60 m²
Sup. construida de terraza	64,59 m²

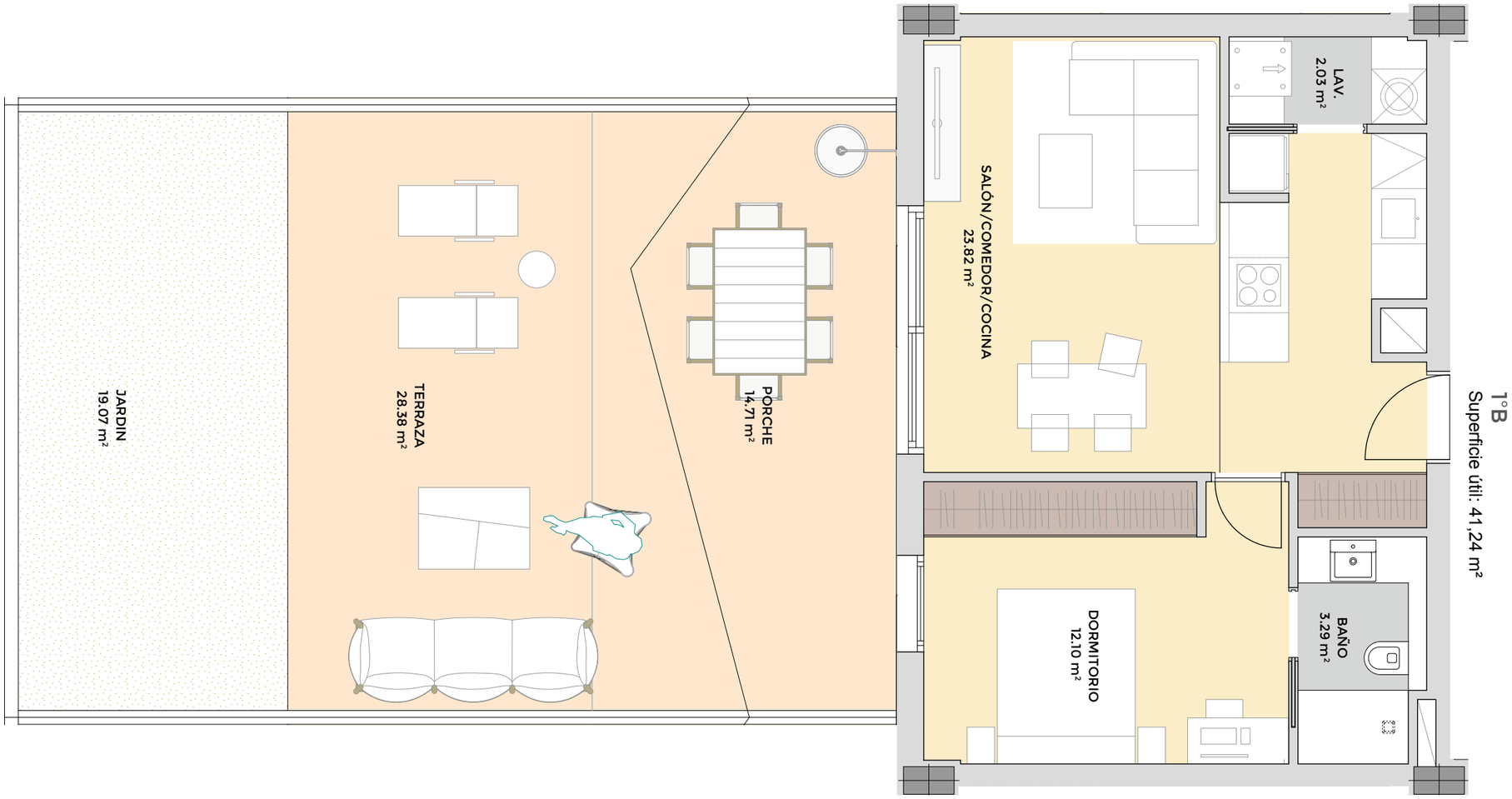

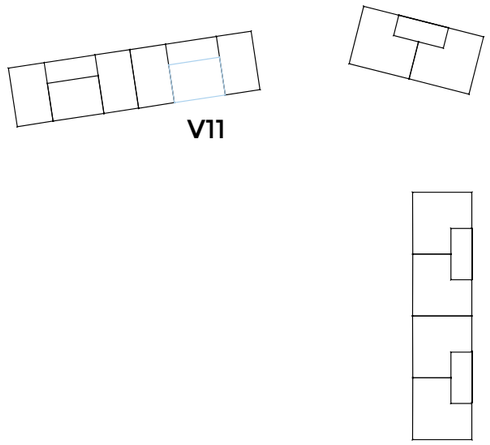

Alzado bloque A

La información contenida en estos planos puede estar sujeta a cambios previos a la finalización del proyecto. En caso de discrepancia entre la información comercial y la que resulte del último proyecto visado, se atenderá siempre a este último.

SEGÚN DECRETO 218/2005

Superficie útil	45,36 m²
Sup. const. de viv. con zz.cc	63,35 m²

VALORES REALES

Sup. const. de viv. con zz.cc	58,60 m²
Sup. construida de terraza	64,59 m²

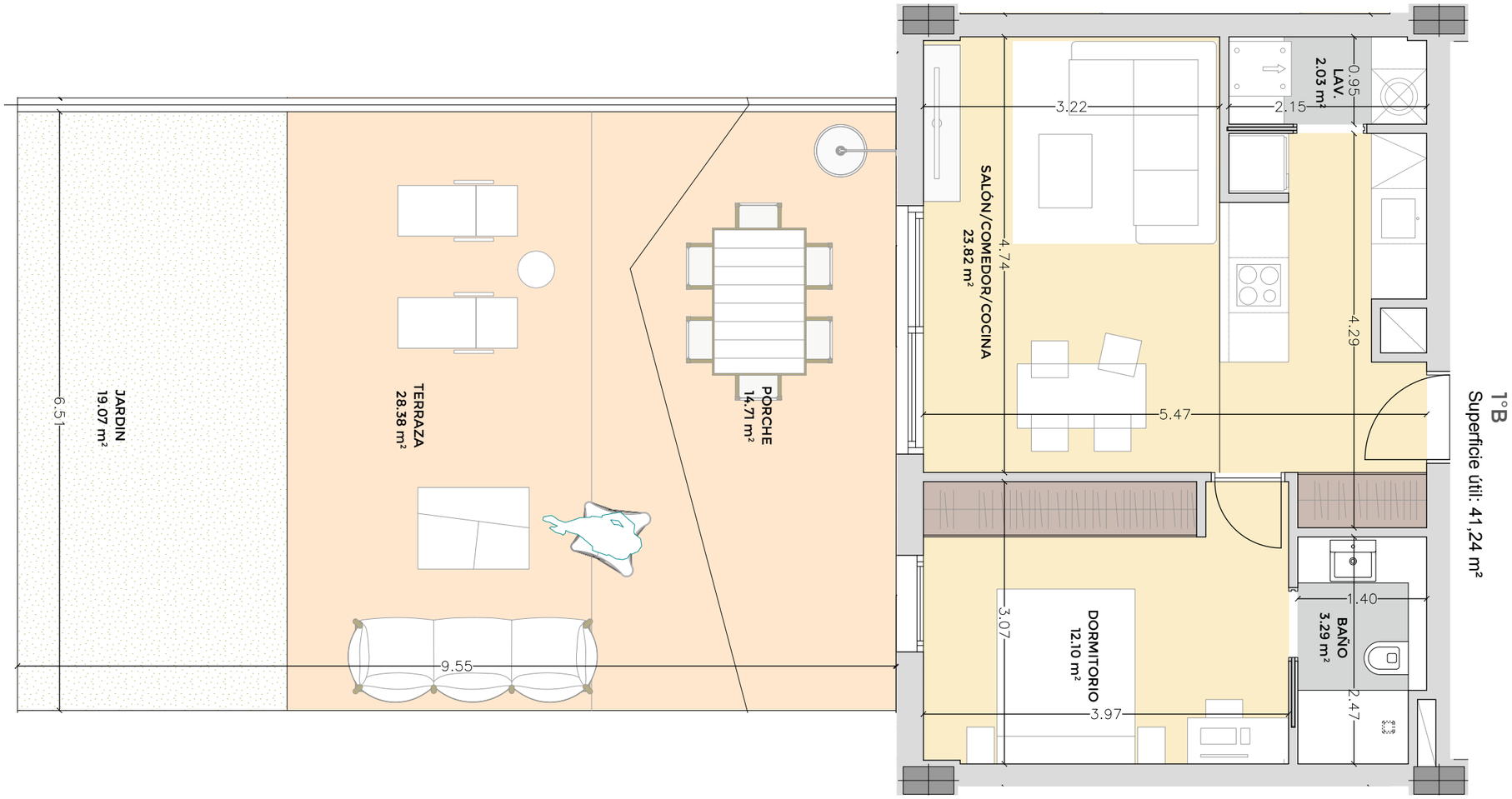

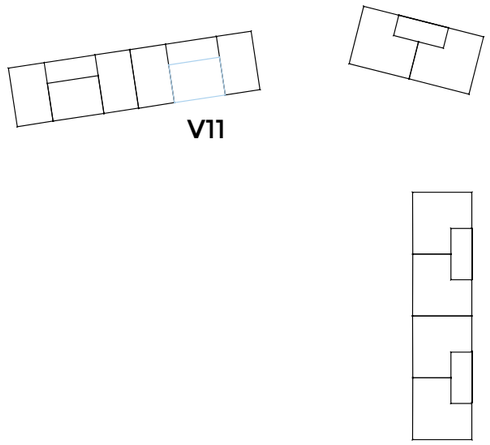

Alzado bloque A

La información contenida en estos planos puede estar sujeta a cambios previos a la finalización del proyecto. En caso de discrepancia entre la información comercial y la que resulte del último proyecto visado, se atenderá siempre a este último.

nuovit-homes.es
900 101 344

DTR_studio arquitectos

Nuovit Homes

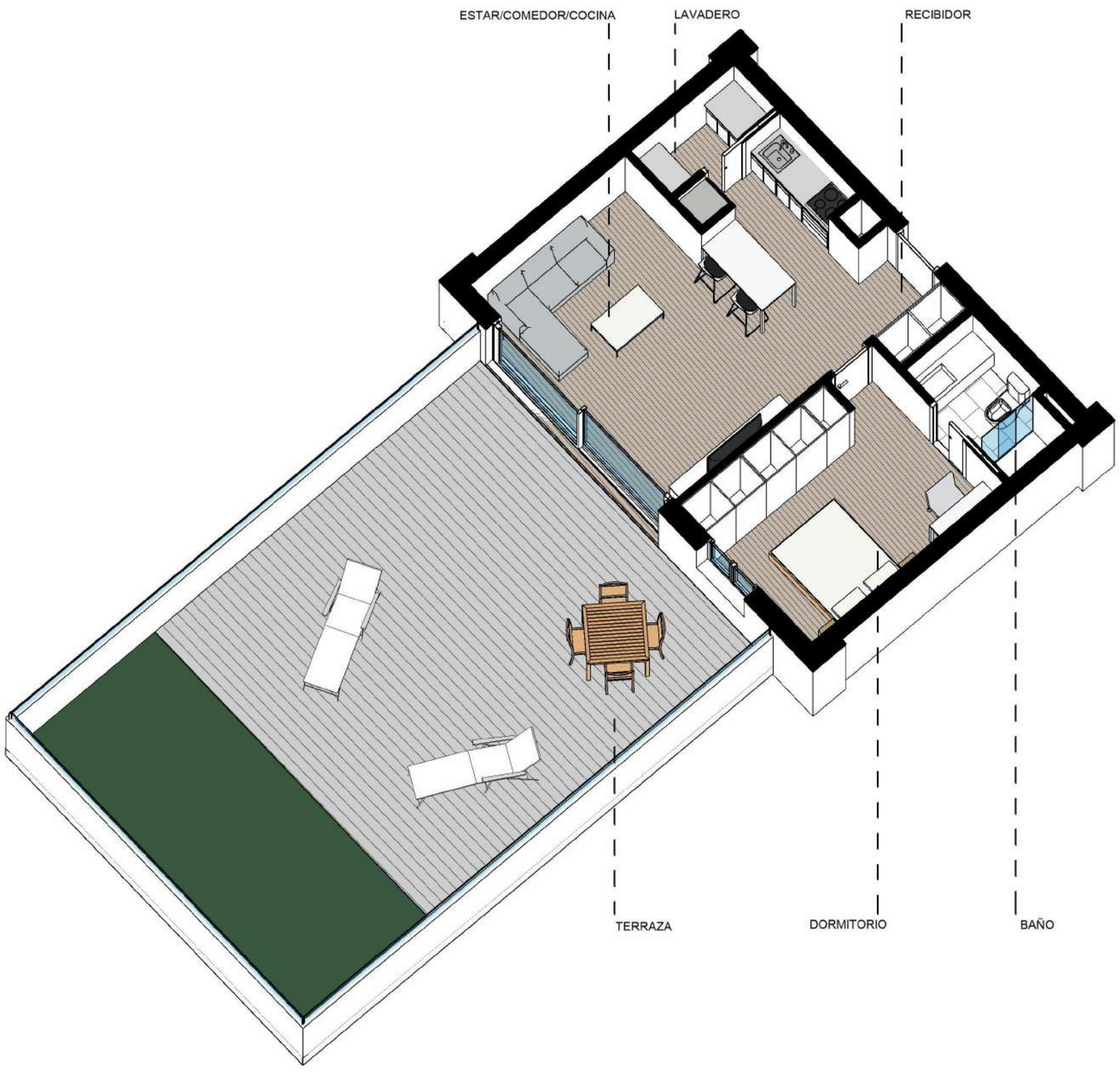

SEGÚN DECRETO 218/2005

Superficie útil	45,36 m²
Sup. const. de viv. con zz.cc	63,35 m²

VALORES REALES

Sup. const. de viv. con zz.cc	58,60 m²
Sup. construida de terraza	64,59 m²

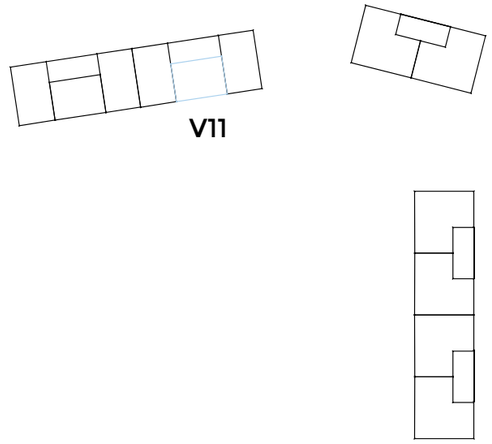

Alzado bloque A

La información contenida en estos planos puede estar sujeta a cambios previos a la finalización del proyecto. En caso de discrepancia entre la información comercial y la que resulte del último proyecto visado, se atenderá siempre a este último.

nuovit-homes.es
900 101 344

DTR_studio arquitectos

Nuovit Homes

SEGÚN DECRETO 218/2005

Superficie útil	66,99 m²
Sup. const. de viv. con zz.cc	95,24 m²

VALORES REALES

Sup. const. de viv. con zz.cc	88,82 m²
Sup. construida de terraza	64,59 m²

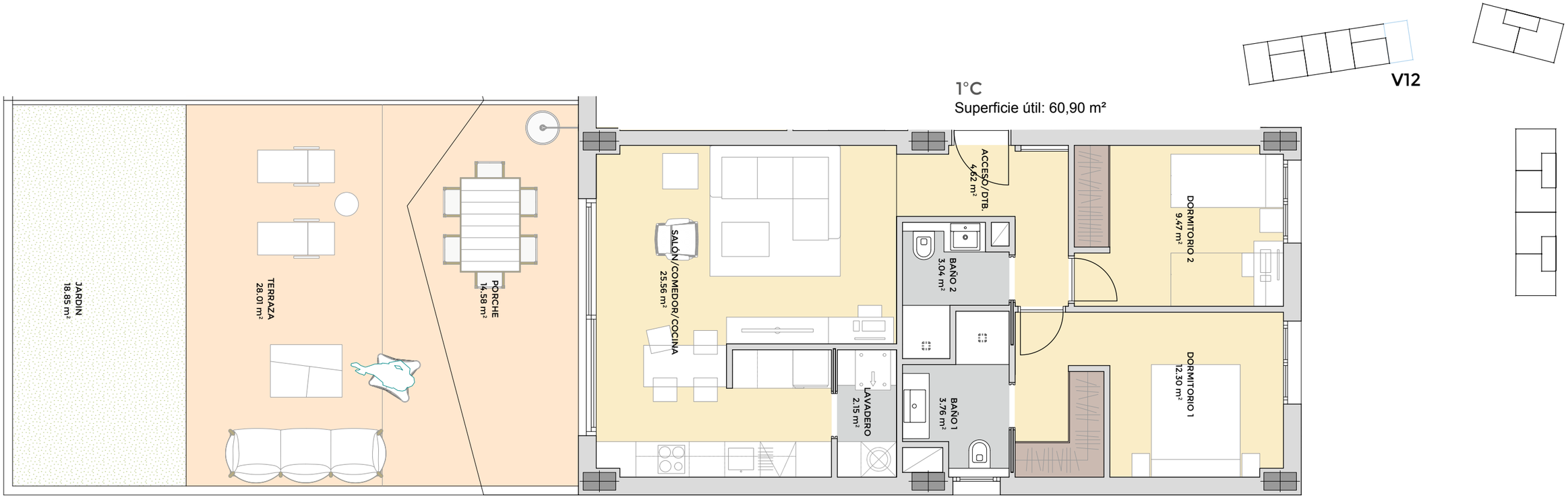

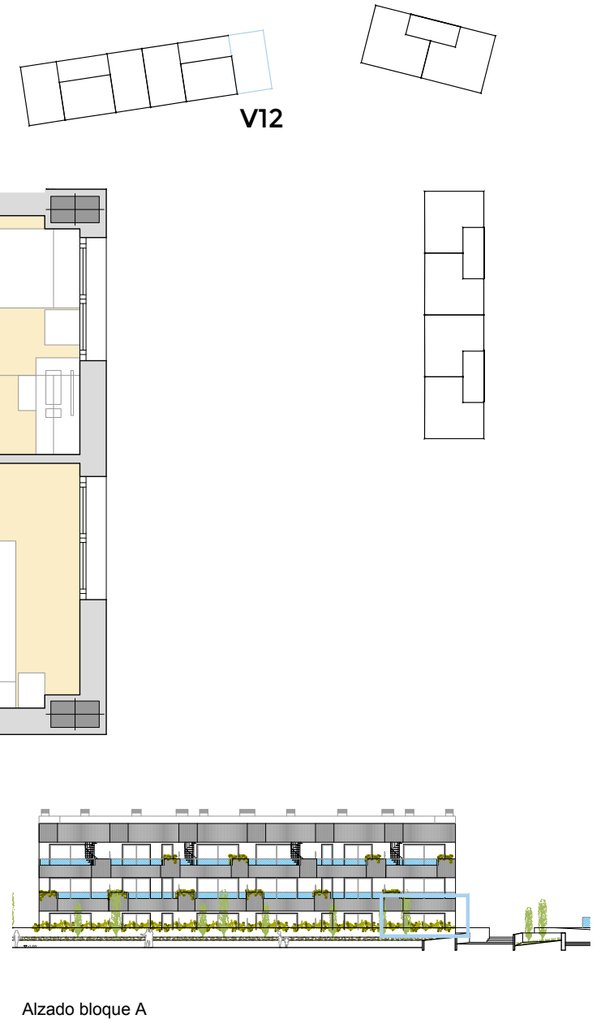

Alzado bloque A

La información contenida en estos planos puede estar sujeta a cambios previos a la finalización del proyecto. En caso de discrepancia entre la información comercial y la que resulte del último proyecto visado, se atenderá siempre a este último.

nuovit-homes.es
900 101 344

DTR_studio arquitectos

Nuovit Homes

SEGÚN DECRETO 218/2005

Superficie útil	66,99 m²
Sup. const. de viv. con zz.cc	95,24 m²

VALORES REALES

Sup. const. de viv. con zz.cc	88,82 m²
Sup. construida de terraza	64,59 m²

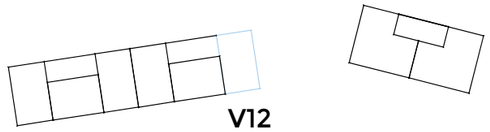

1ºC

Superficie útil: 60,90 m²

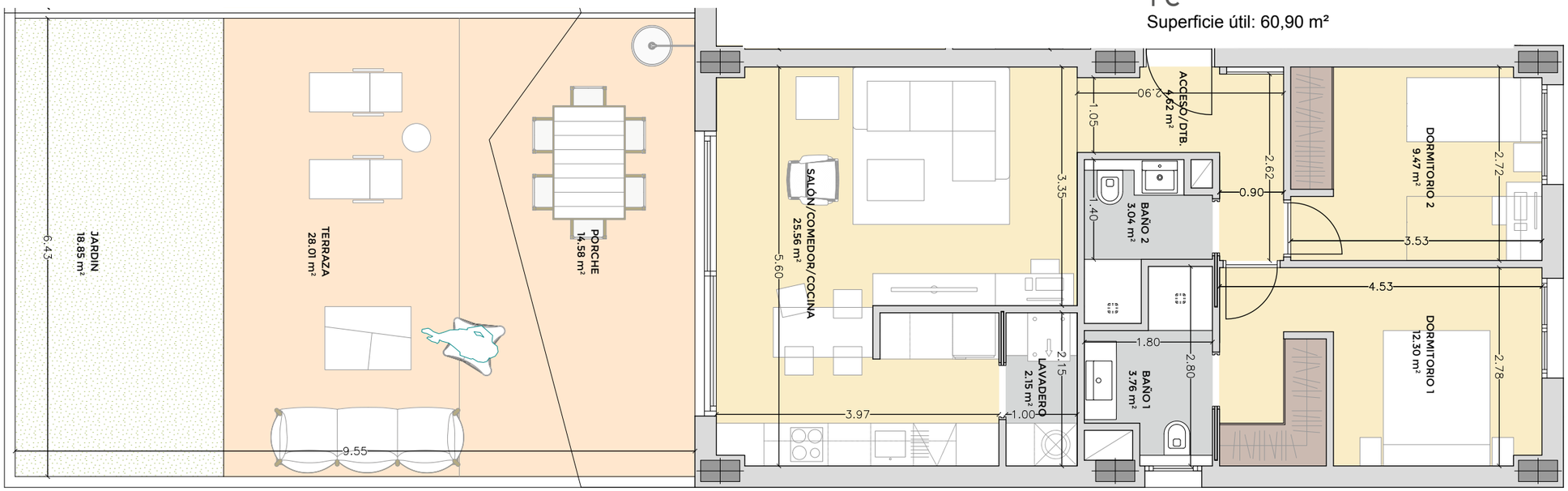

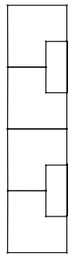

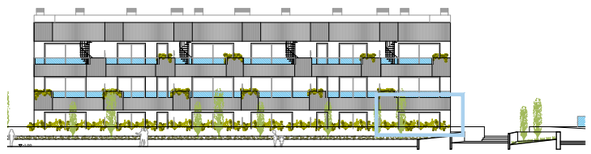

Alzado bloque A

La información contenida en estos planos puede estar sujeta a cambios previos a la finalización del proyecto. En caso de discrepancia entre la información comercial y la que resulte del último proyecto visado, se atenderá siempre a este último.

nuovit-homes.es
900 101 344

DTR_studio arquitectos

Nuovit Homes

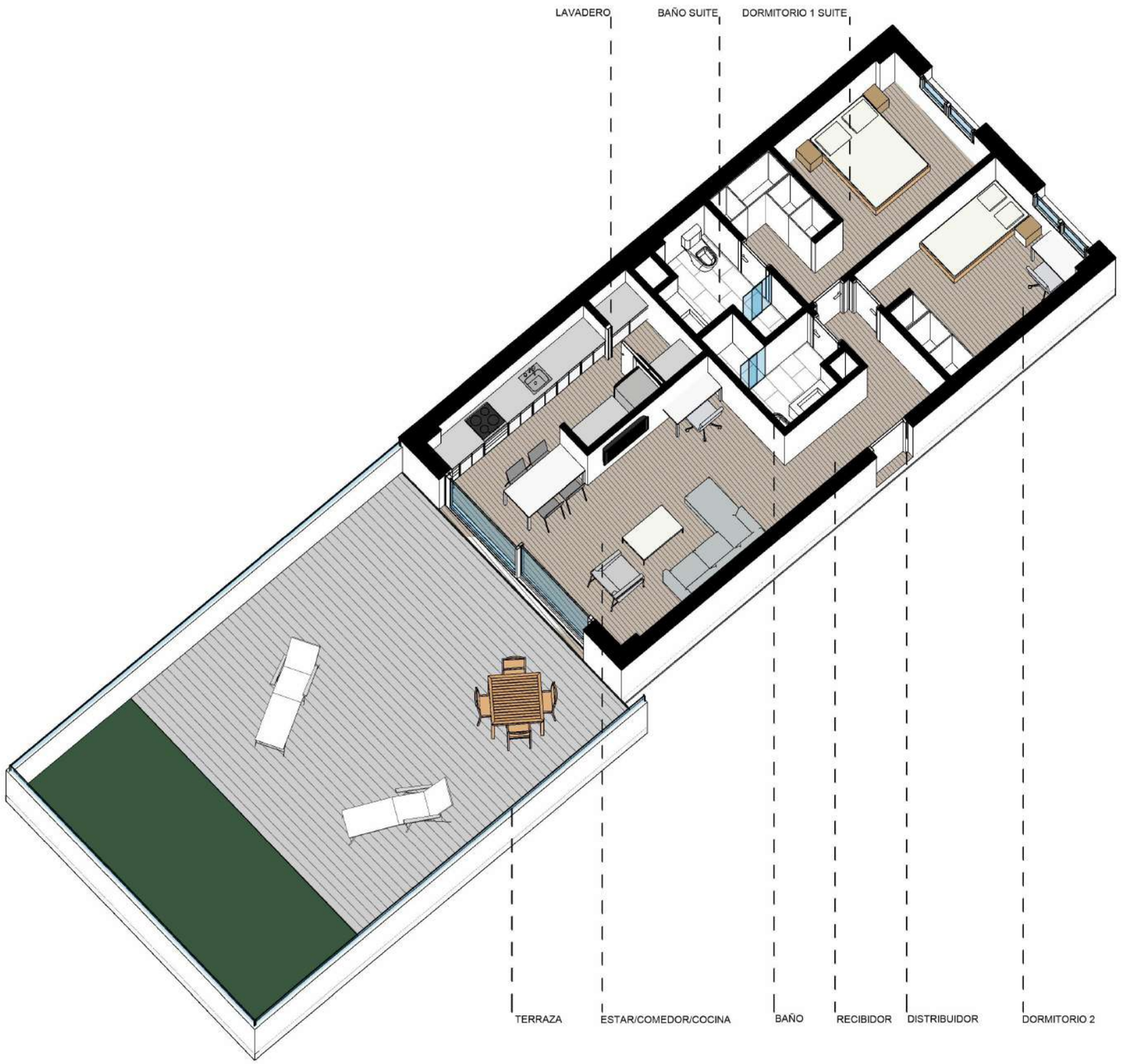

SEGÚN DECRETO 218/2005

Superficie útil	66,99 m²
Sup. const. de viv. con zz.cc	95,24 m²

VALORES REALES

Sup. const. de viv. con zz.cc	88,82 m²
Sup. construida de terraza	64,59 m²

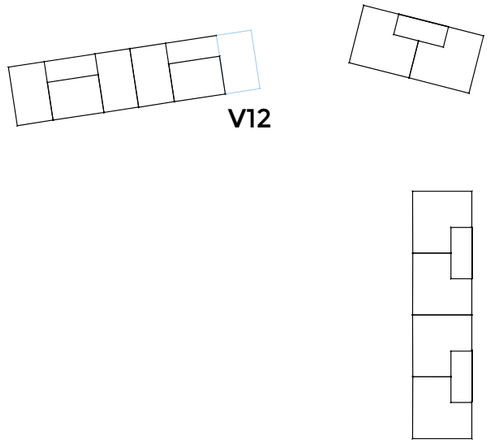

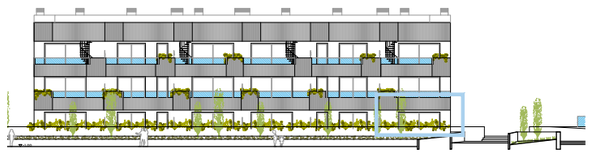

Alzado bloque A

La información contenida en estos planos puede estar sujeta a cambios previos a la finalización del proyecto. En caso de discrepancia entre la información comercial y la que resulte del último proyecto visado, se atenderá siempre a este último.

SEGÚN DECRETO 218/2005

Superficie útil	66,42 m²
Sup. const. de viv. con zz.cc	91,96 m²

VALORES REALES

Sup. const. de viv. con zz.cc	85,67 m²
Sup. construida de terraza	14,94 m²

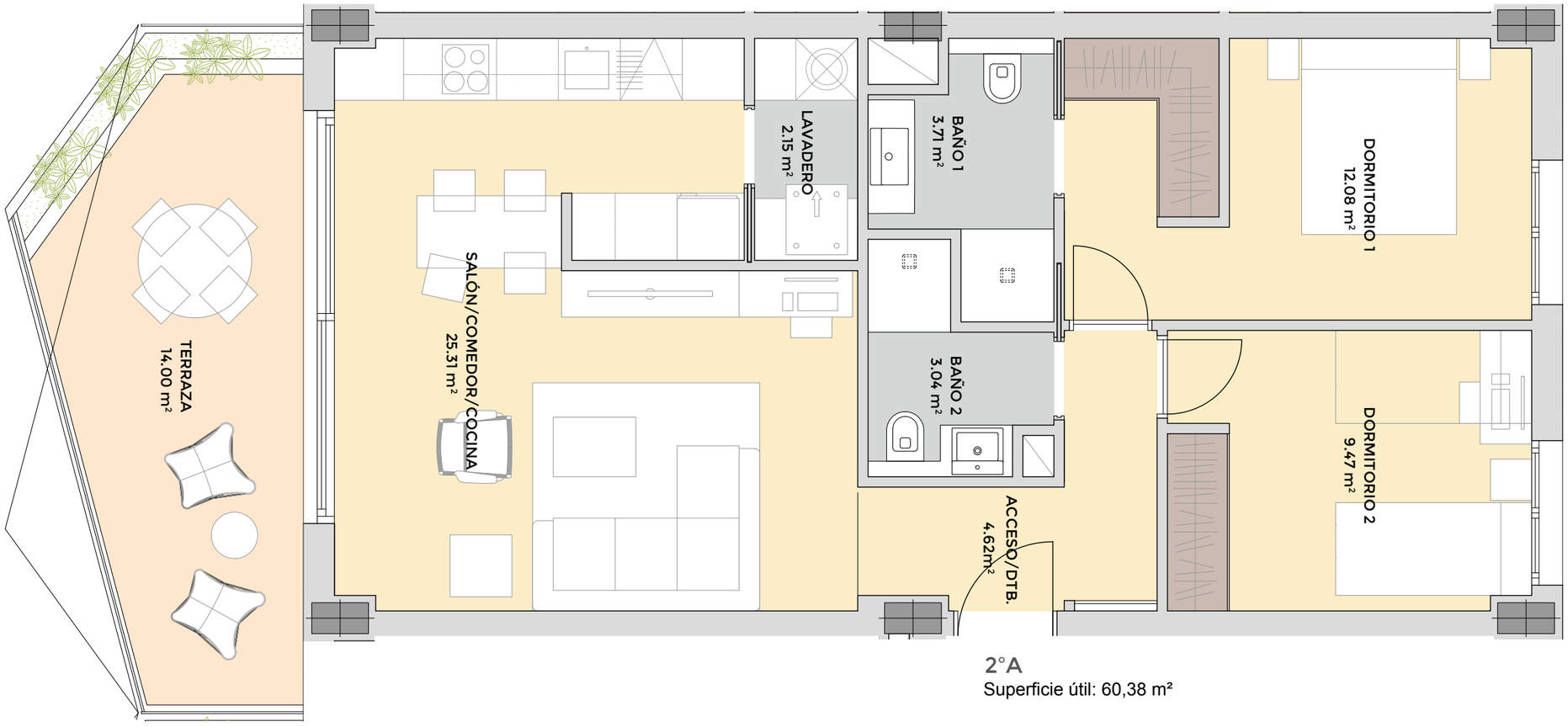

2°A
Superficie útil: 60,38 m²

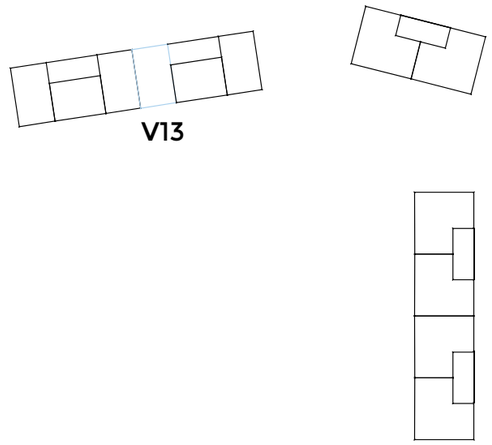

Alzado bloque A

La información contenida en estos planos puede estar sujeta a cambios previos a la finalización del proyecto. En caso de discrepancia entre la información comercial y la que resulte del último proyecto visado, se atenderá siempre a este último.

nuovit-homes.es
900 101 344

DTR_studio arquitectos

Nuovit Homes

ICON limonar

Anteproyecto de 36 VIVIENDAS, garajes y trasteros, Málaga

SEGÚN DECRETO 218/2005

Superficie útil	66,42 m²
Sup. const. de viv. con zz.cc	91,96 m²

VALORES REALES

Sup. const. de viv. con zz.cc	85,67 m²
Sup. construida de terraza	14,94 m²

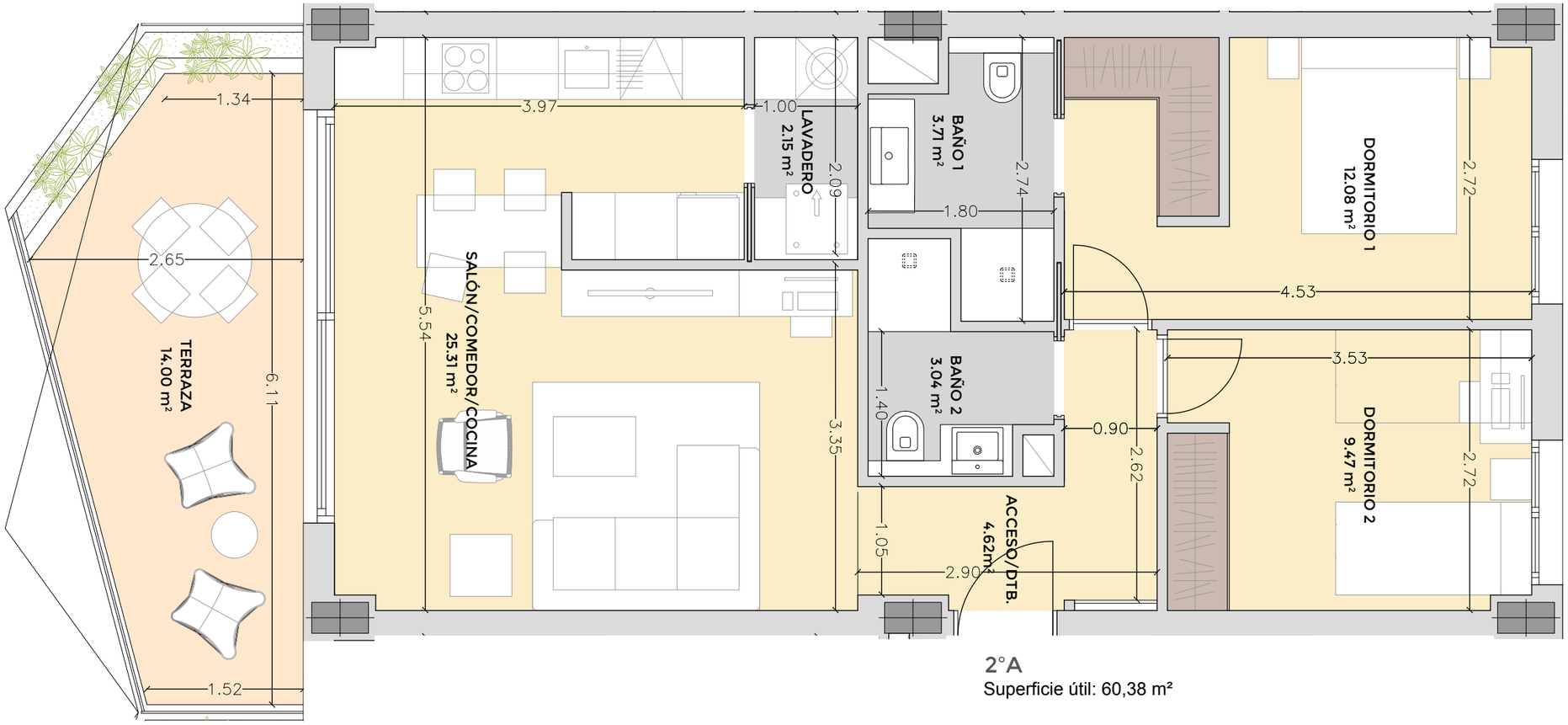

2°A
Superficie útil: 60,38 m²

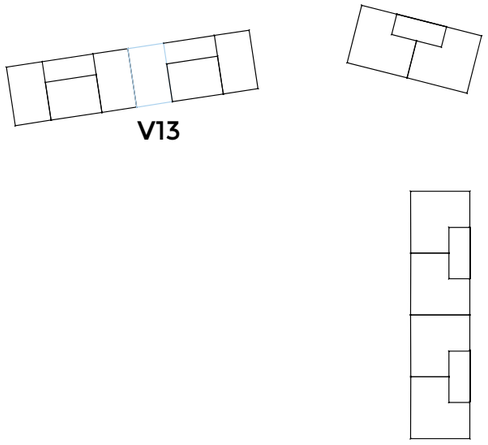

Alzado bloque A

La información contenida en estos planos puede estar sujeta a cambios previos a la finalización del proyecto. En caso de discrepancia entre la información comercial y la que resulte del último proyecto visado, se atenderá siempre a este último.

nuovit-homes.es
900 101 344

DTR_studio arquitectos

Nuovit Homes

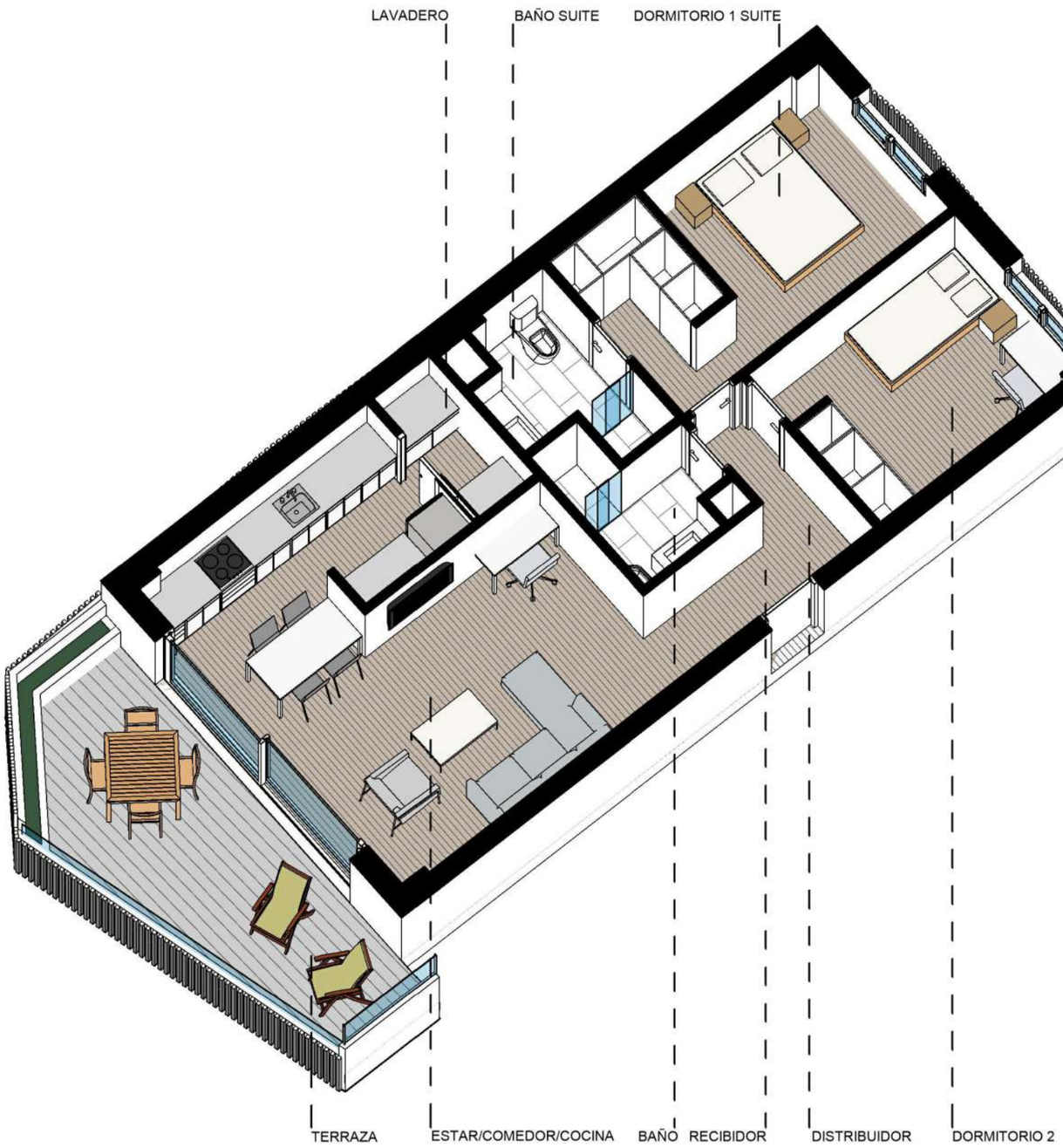

SEGÚN DECRETO 218/2005

Superficie útil	66,42 m²
Sup. const. de viv. con zz.cc	91,96 m²

VALORES REALES

Sup. const. de viv. con zz.cc	85,67 m²
Sup. construida de terraza	14,94 m²

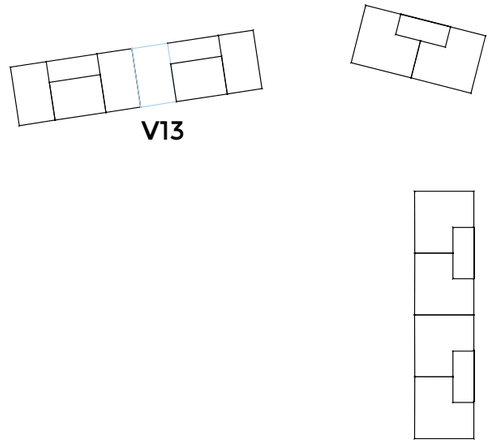

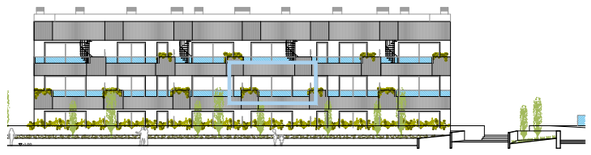

Alzado bloque A

La información contenida en estos planos puede estar sujeta a cambios previos a la finalización del proyecto. En caso de discrepancia entre la información comercial y la que resulte del último proyecto visado, se atenderá siempre a este último.

nuovit-homes.es
900 101 344

DTR_studio arquitectos

Nuovit Homes

2°B
Superficie útil: 41,24 m²

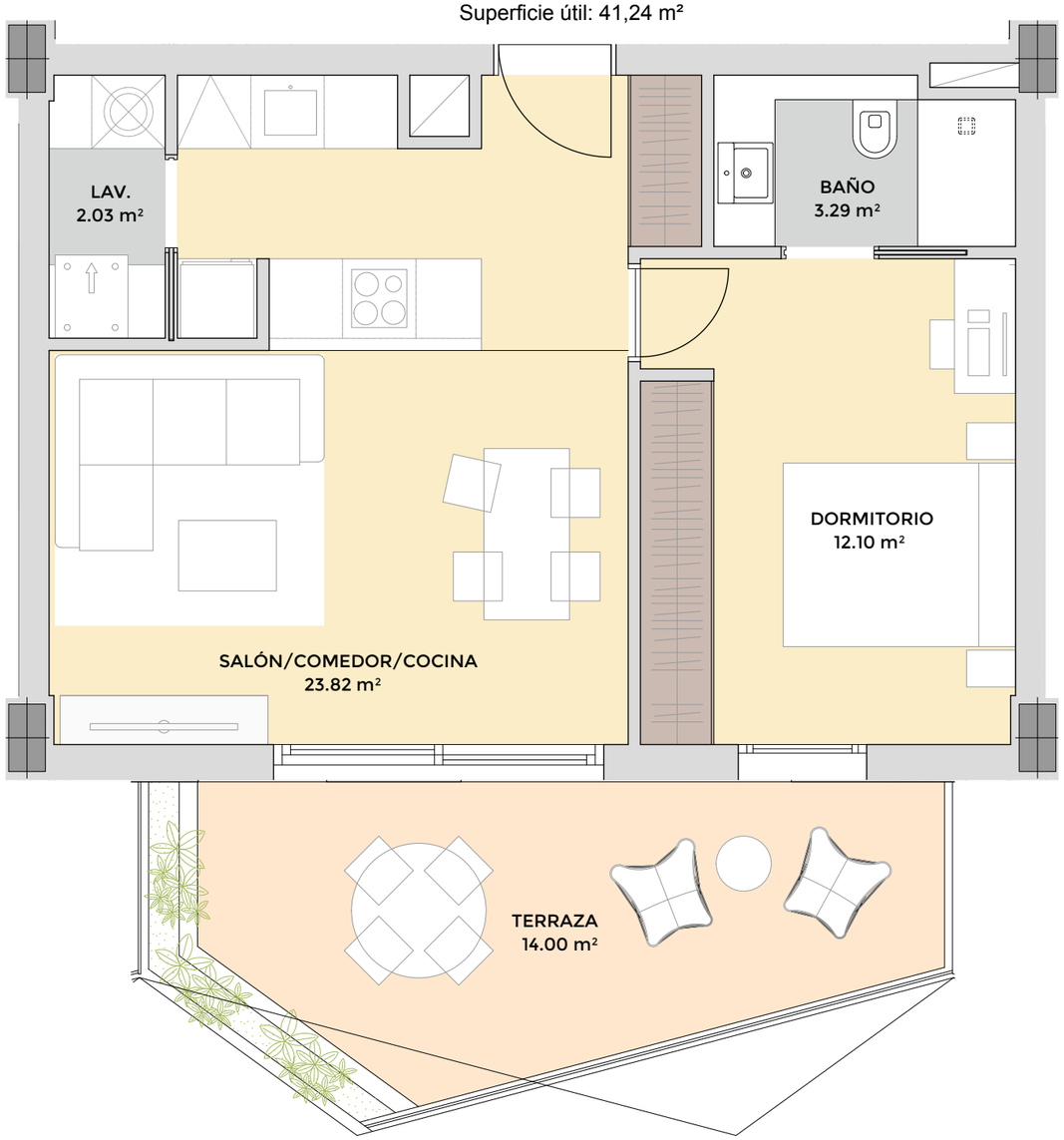

SEGÚN DECRETO 218/2005

Superficie útil	45,36 m²
Sup. const. de viv. con zz.cc	63,11 m²

VALORES REALES

Sup. const. de viv. con zz.cc	58,47 m²
Sup. construida de terraza	14,94 m²

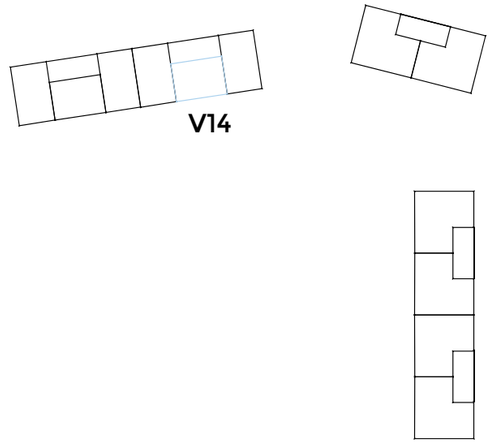

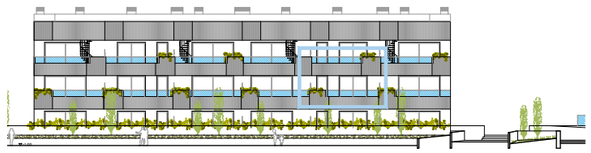

Alzado bloque A

La información contenida en estos planos puede estar sujeta a cambios previos a la finalización del proyecto. En caso de discrepancia entre la información comercial y la que resulte del último proyecto visado, se atenderá siempre a este último.

nuovit-homes.es
900 101 344

DTR_studio arquitectos

Nuovit Homes

2°B

Superficie útil: 41,24 m²

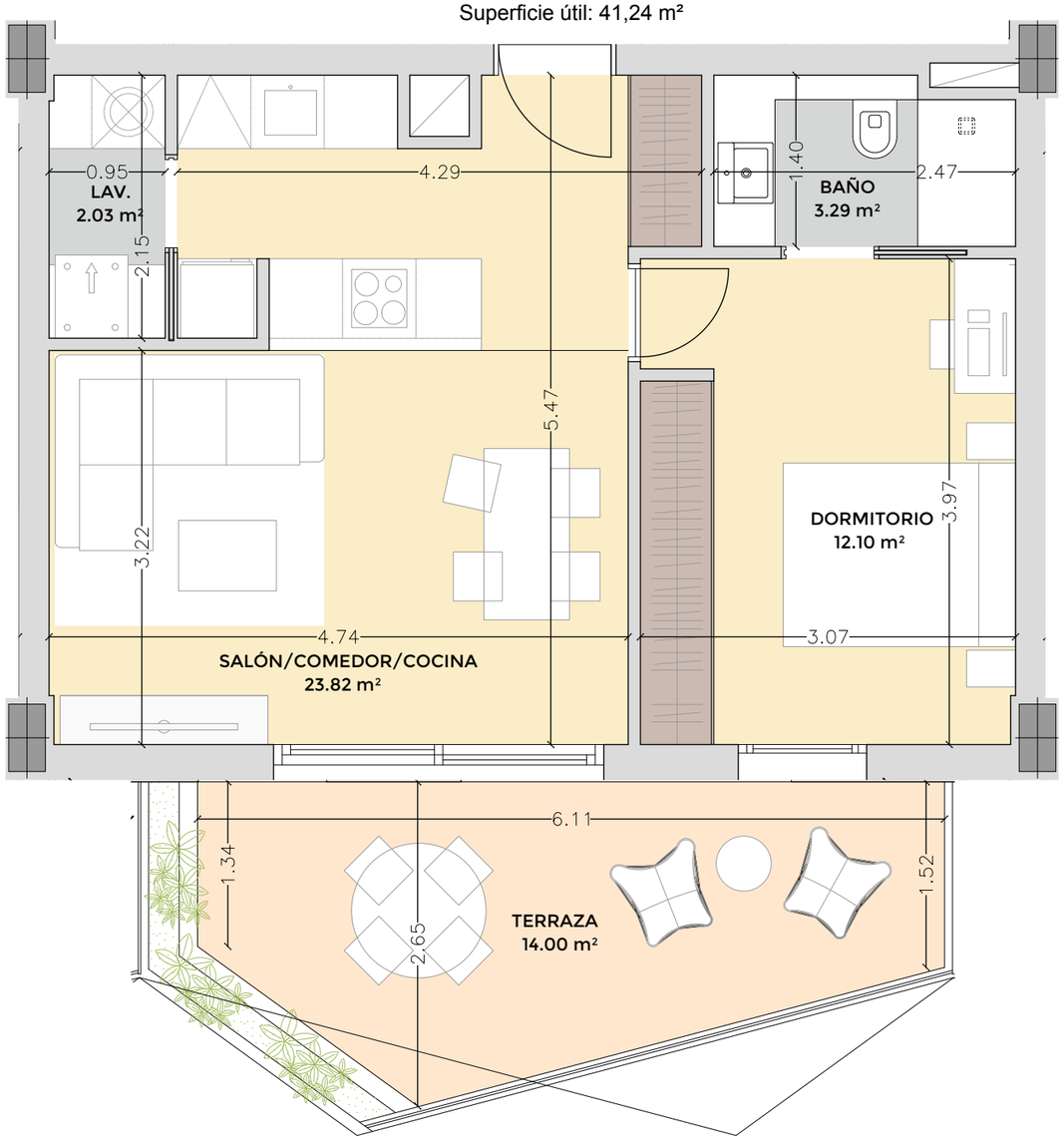

SEGÚN DECRETO 218/2005

Superficie útil	45,36 m²
Sup. const. de viv. con zz.cc	63,11 m²

VALORES REALES

Sup. const. de viv. con zz.cc	58,47 m²
Sup. construida de terraza	14,94 m²

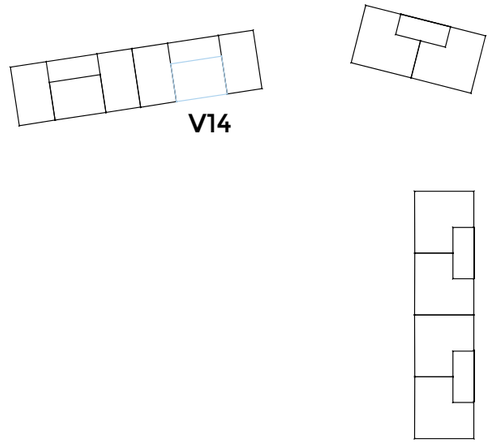

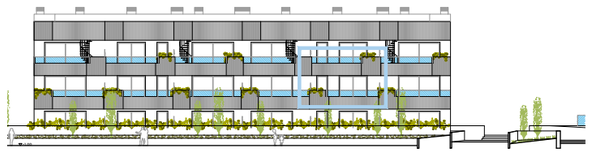

Alzado bloque A

La información contenida en estos planos puede estar sujeta a cambios previos a la finalización del proyecto. En caso de discrepancia entre la información comercial y la que resulte del último proyecto visado, se atenderá siempre a este último.

nuovit-homes.es
900 101 344

DTR_studio arquitectos

Nuovit Homes

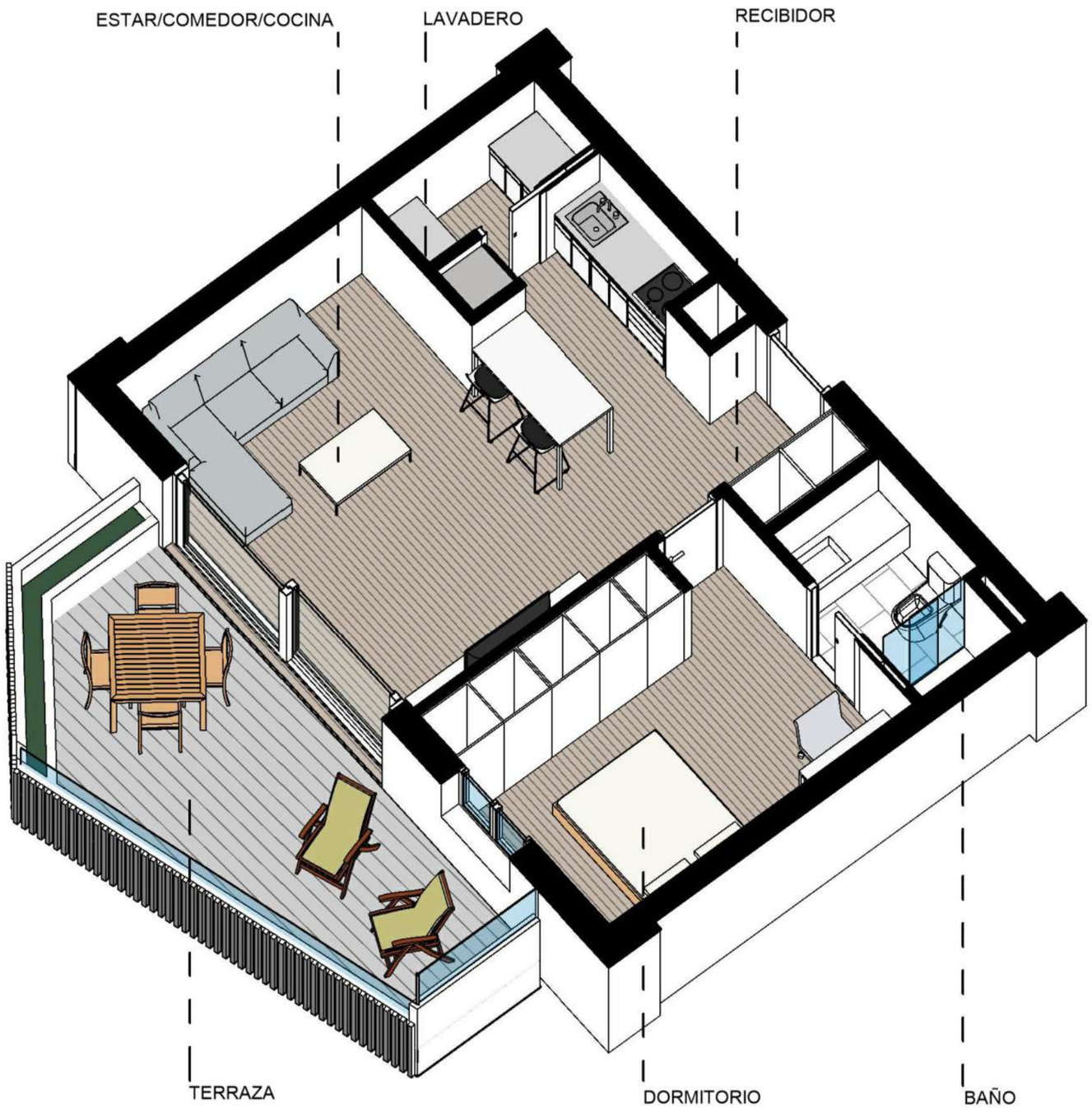

SEGÚN DECRETO 218/2005

Superficie útil	45,36 m²
Sup. const. de viv. con zz.cc	63,11 m²

VALORES REALES

Sup. const. de viv. con zz.cc	58,47 m²
Sup. construida de terraza	14,94 m²

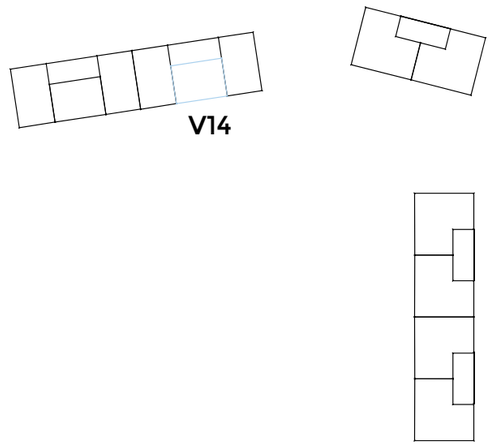

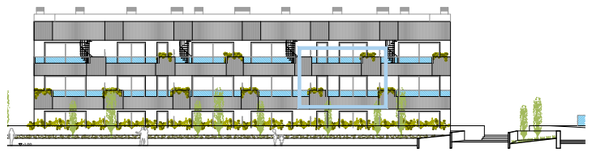

Alzado bloque A

La información contenida en estos planos puede estar sujeta a cambios previos a la finalización del proyecto. En caso de discrepancia entre la información comercial y la que resulte del último proyecto visado, se atenderá siempre a este último.

SEGÚN DECRETO 218/2005

Superficie útil	66,99 m²
Sup. const. de viv. con zz.cc	95,28 m²

VALORES REALES

Sup. const. de viv. con zz.cc	88,98 m²
Sup. construida de terraza	14,94 m²

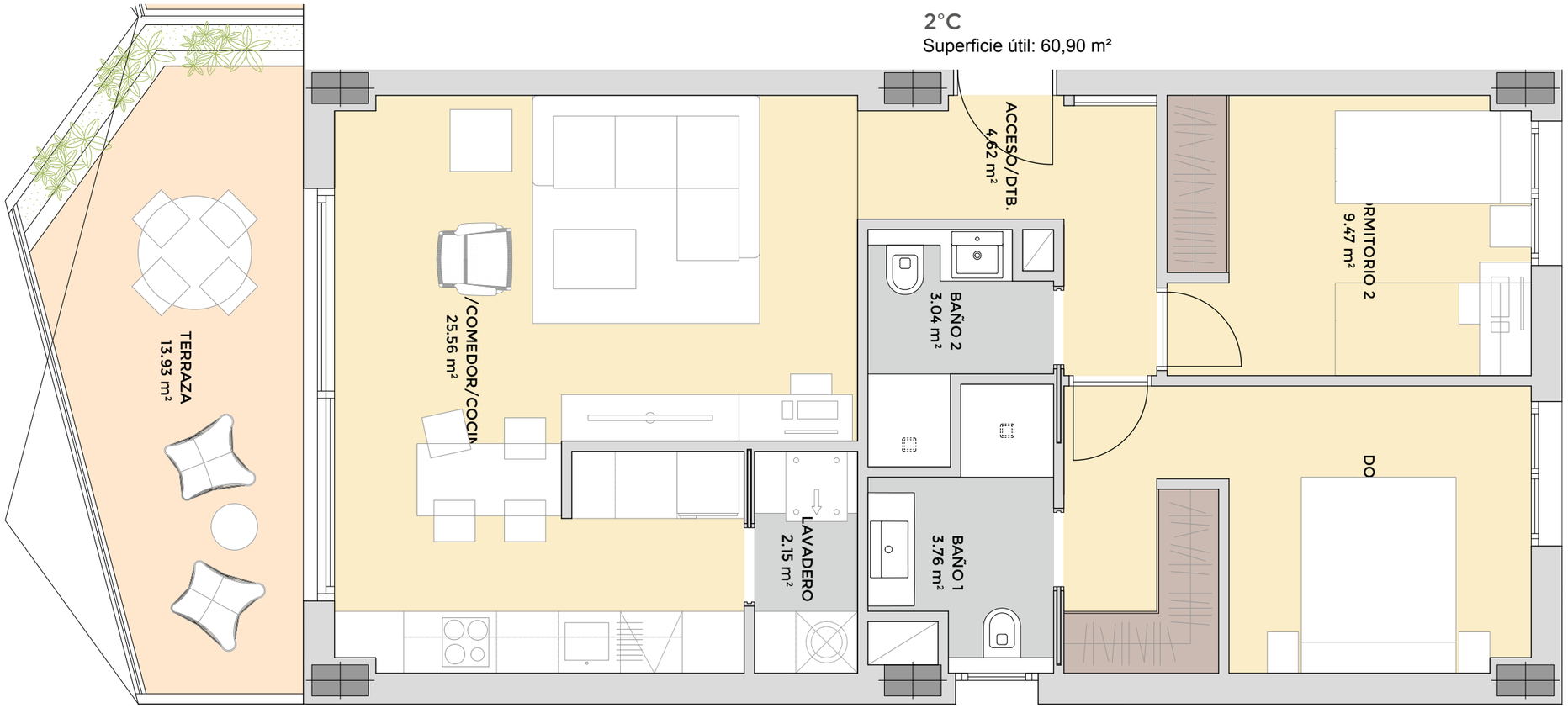

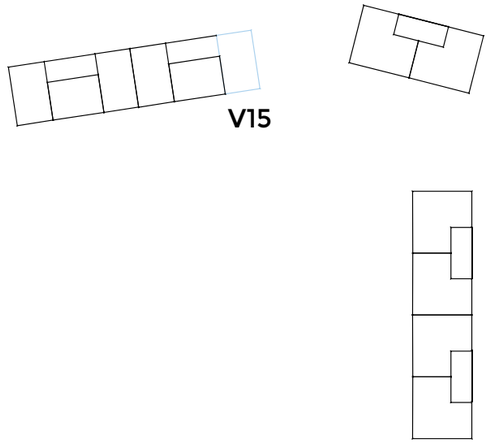

Alzado bloque A

La información contenida en estos planos puede estar sujeta a cambios previos a la finalización del proyecto. En caso de discrepancia entre la información comercial y la que resulte del último proyecto visado, se atenderá siempre a este último.

SEGÚN DECRETO 218/2005

Superficie útil	66,99 m²
Sup. const. de viv. con zz.cc	95,28 m²

VALORES REALES

Sup. const. de viv. con zz.cc	88,98 m²
Sup. construida de terraza	14,94 m²

2°C

Superficie útil: 60,90 m²

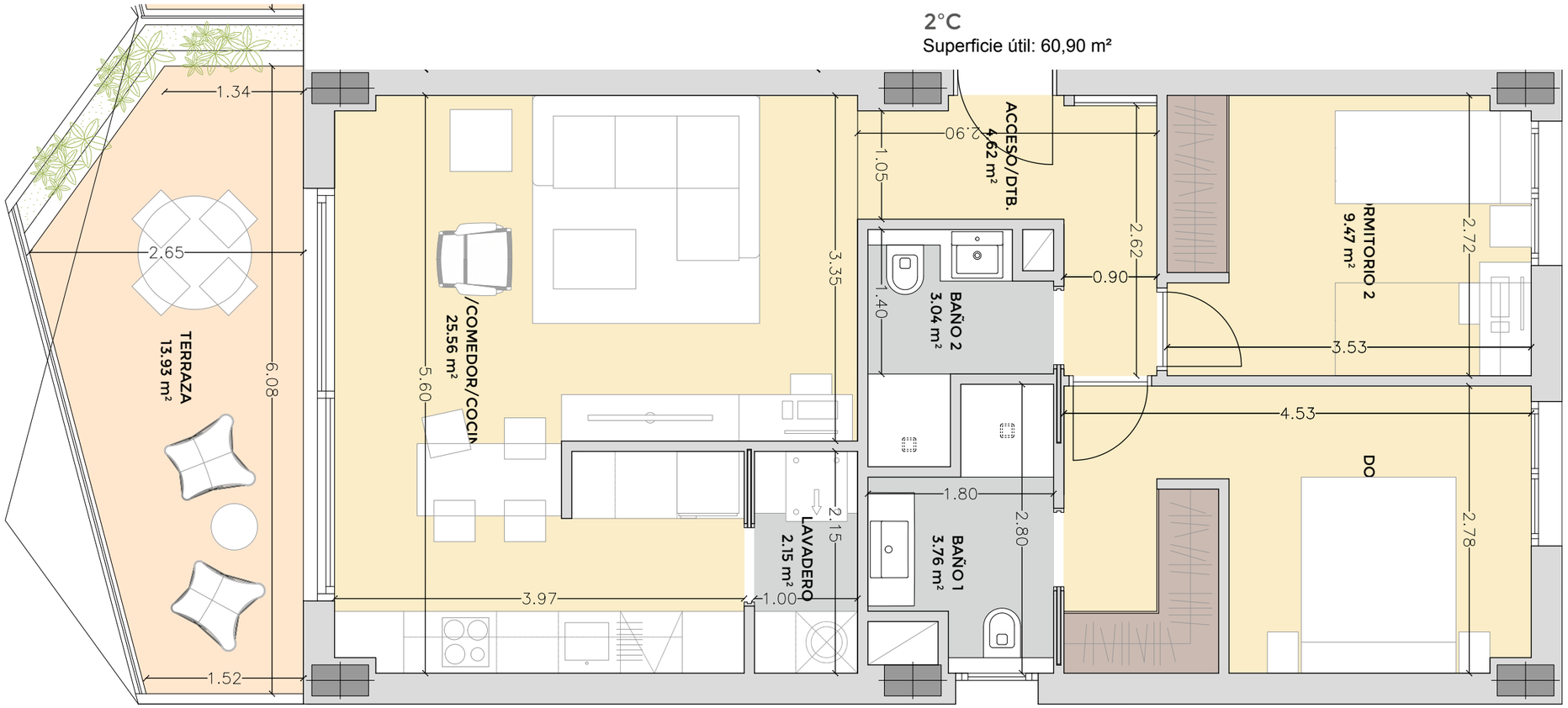

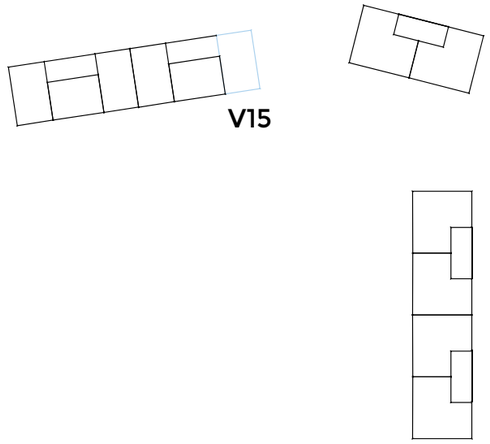

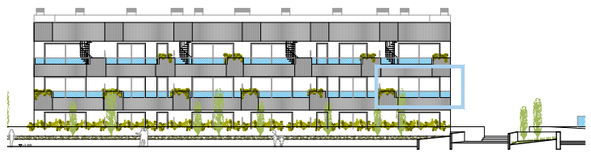

Alzado bloque A

La información contenida en estos planos puede estar sujeta a cambios previos a la finalización del proyecto. En caso de discrepancia entre la información comercial y la que resulte del último proyecto visado, se atenderá siempre a este último.

nuovit-homes.es
900 101 344

DTR_studio arquitectos

Nuovit Homes

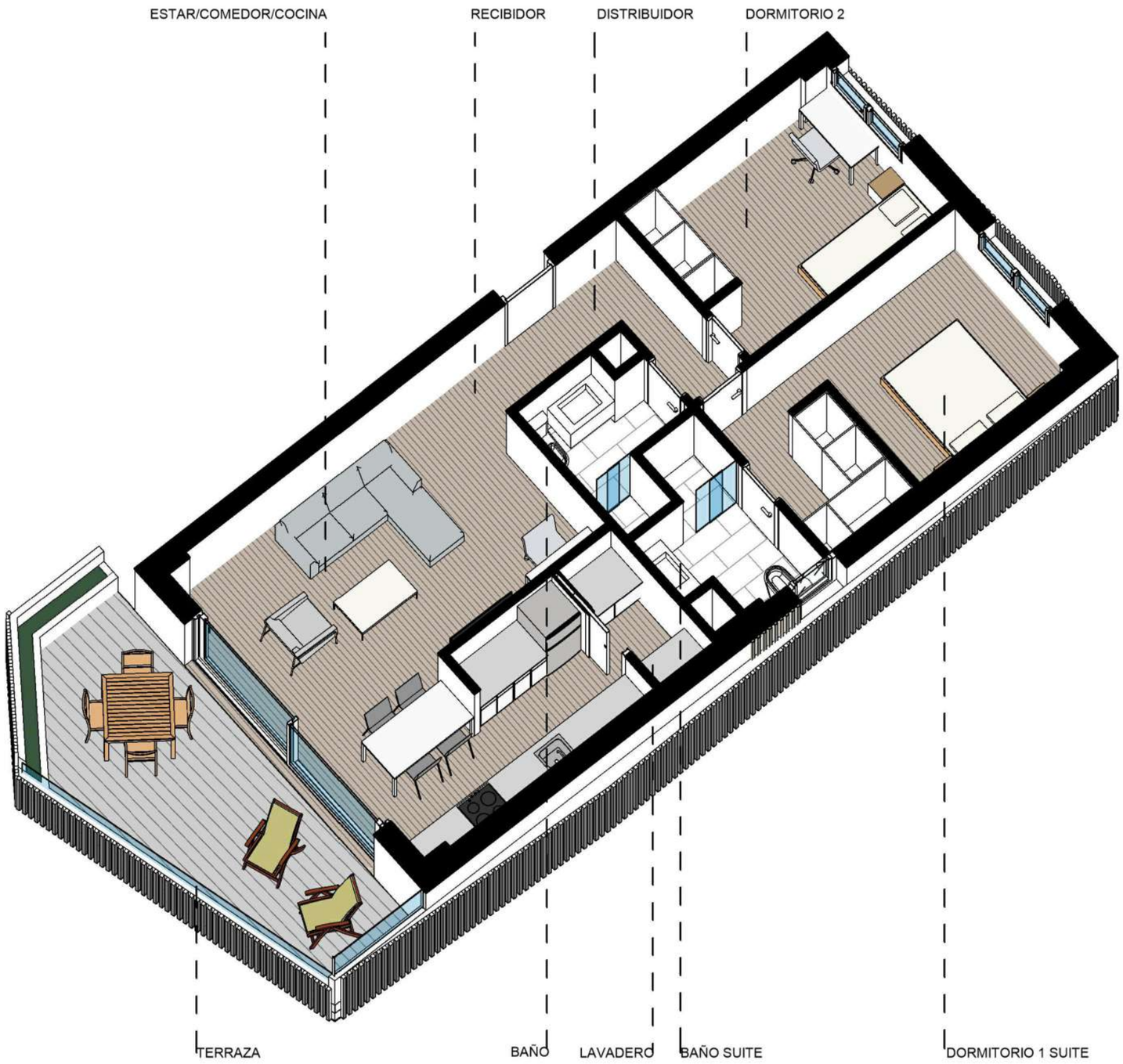

SEGÚN DECRETO 218/2005

Superficie útil	66,99 m²
Sup. const. de viv. con zz.cc	95,28 m²

VALORES REALES

Sup. const. de viv. con zz.cc	88,98 m²
Sup. construida de terraza	14,94 m²

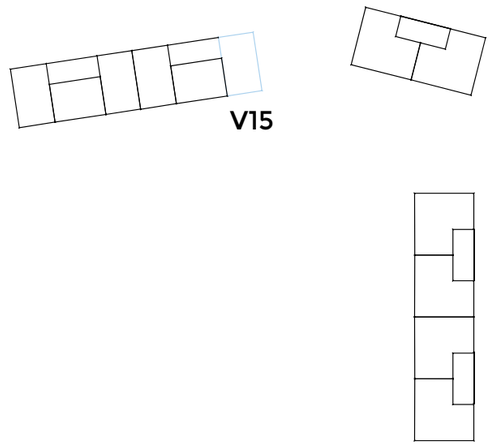

Alzado bloque A

La información contenida en estos planos puede estar sujeta a cambios previos a la finalización del proyecto. En caso de discrepancia entre la información comercial y la que resulte del último proyecto visado, se atenderá siempre a este último.

nuovit-homes.es
900 101 344

DTR_studio arquitectos

Nuovit Homes

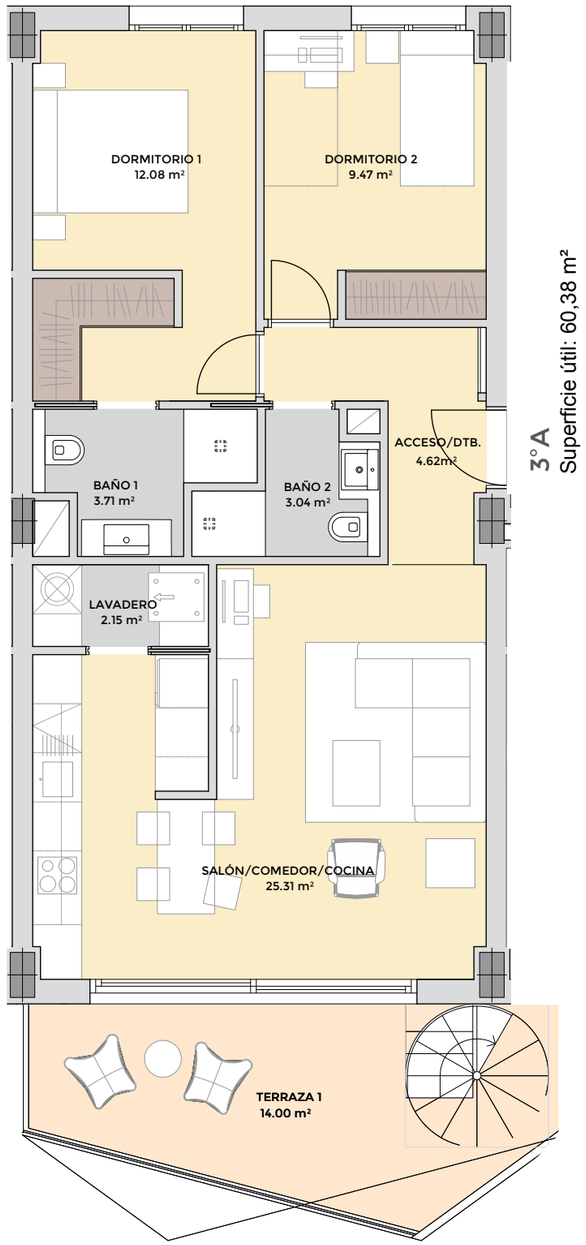

3º A
Superficie útil: 60,38 m²

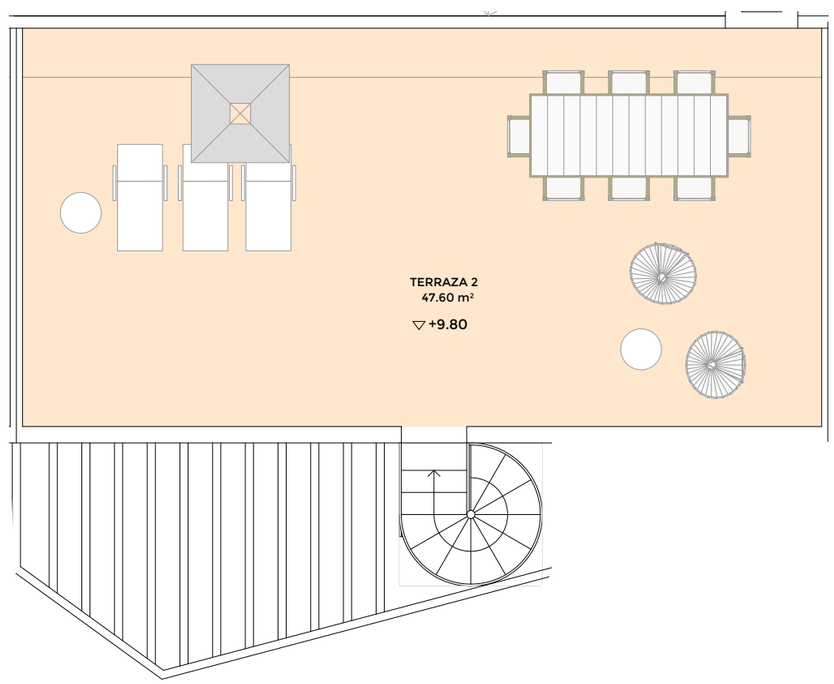

SEGÚN DECRETO 218/2005

Superficie útil	66,42 m²
Sup. const. de viv. con zz.cc	89,60 m²

VALORES REALES

Sup. const. de viv. con zz.cc	84,41 m²
Sup. construida de terraza	66,01 m²

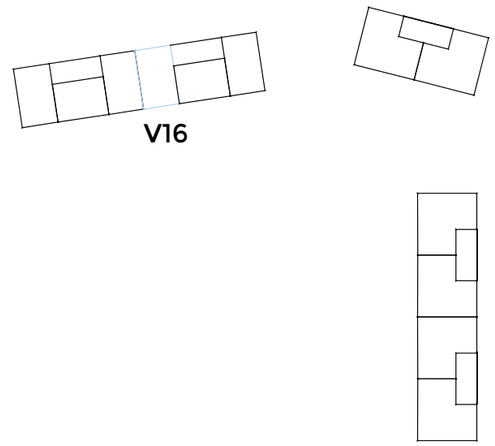

Alzado bloque A

La información contenida en estos planos puede estar sujeta a cambios previos a la finalización del proyecto. En caso de discrepancia entre la información comercial y la que resulte del último proyecto visado, se atenderá siempre a este último.

nuovit-homes.es
900 101 344

DTR_studio arquitectos

Nuovit Homes

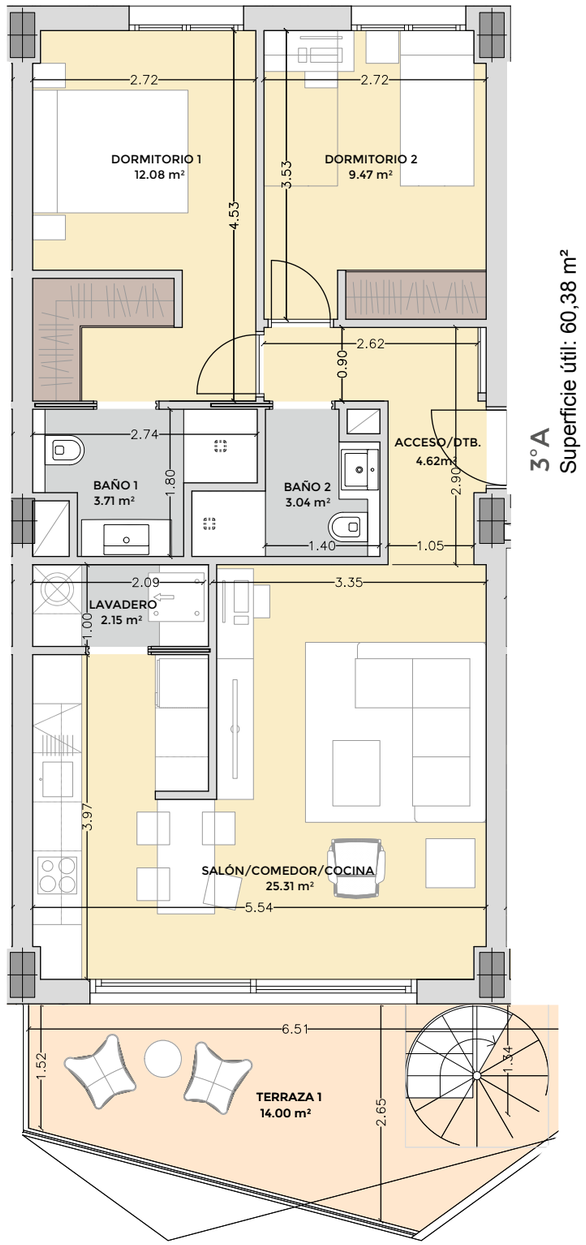

3º A
Superficie útil: 60,38 m²

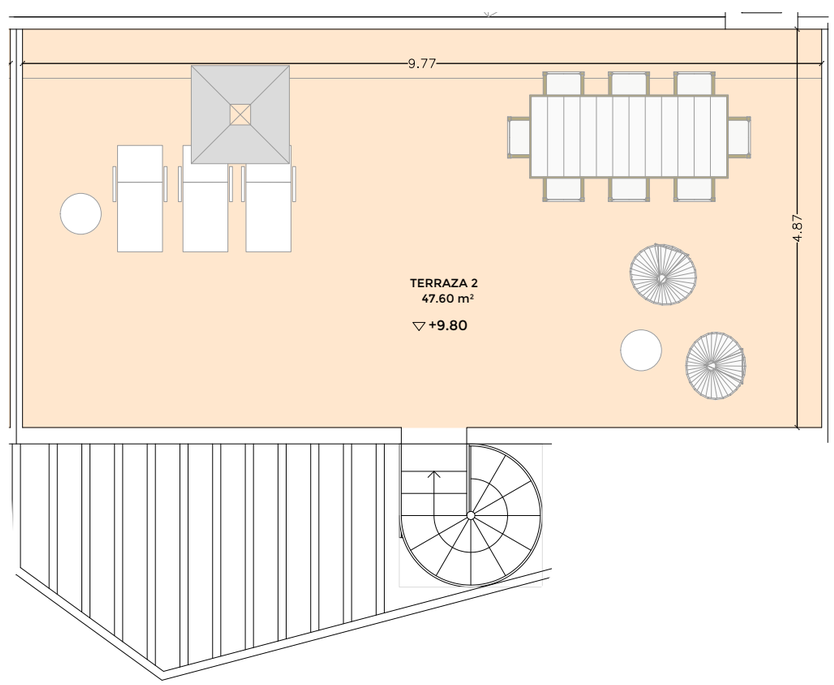

SEGÚN DECRETO 218/2005

Superficie útil	66,42 m²
Sup. const. de viv. con zz.cc	89,60 m²

VALORES REALES

Sup. const. de viv. con zz.cc	84,41 m²
Sup. construida de terraza	66,01 m²

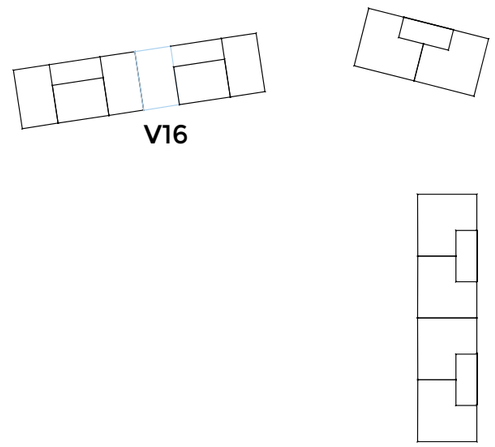

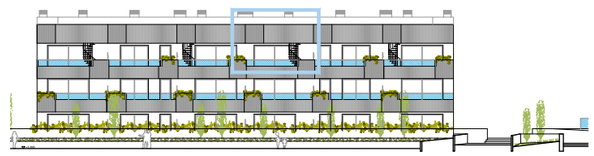

Alzado bloque A

La información contenida en estos planos puede estar sujeta a cambios previos a la finalización del proyecto. En caso de discrepancia entre la información comercial y la que resulte del último proyecto visado, se atenderá siempre a este último.

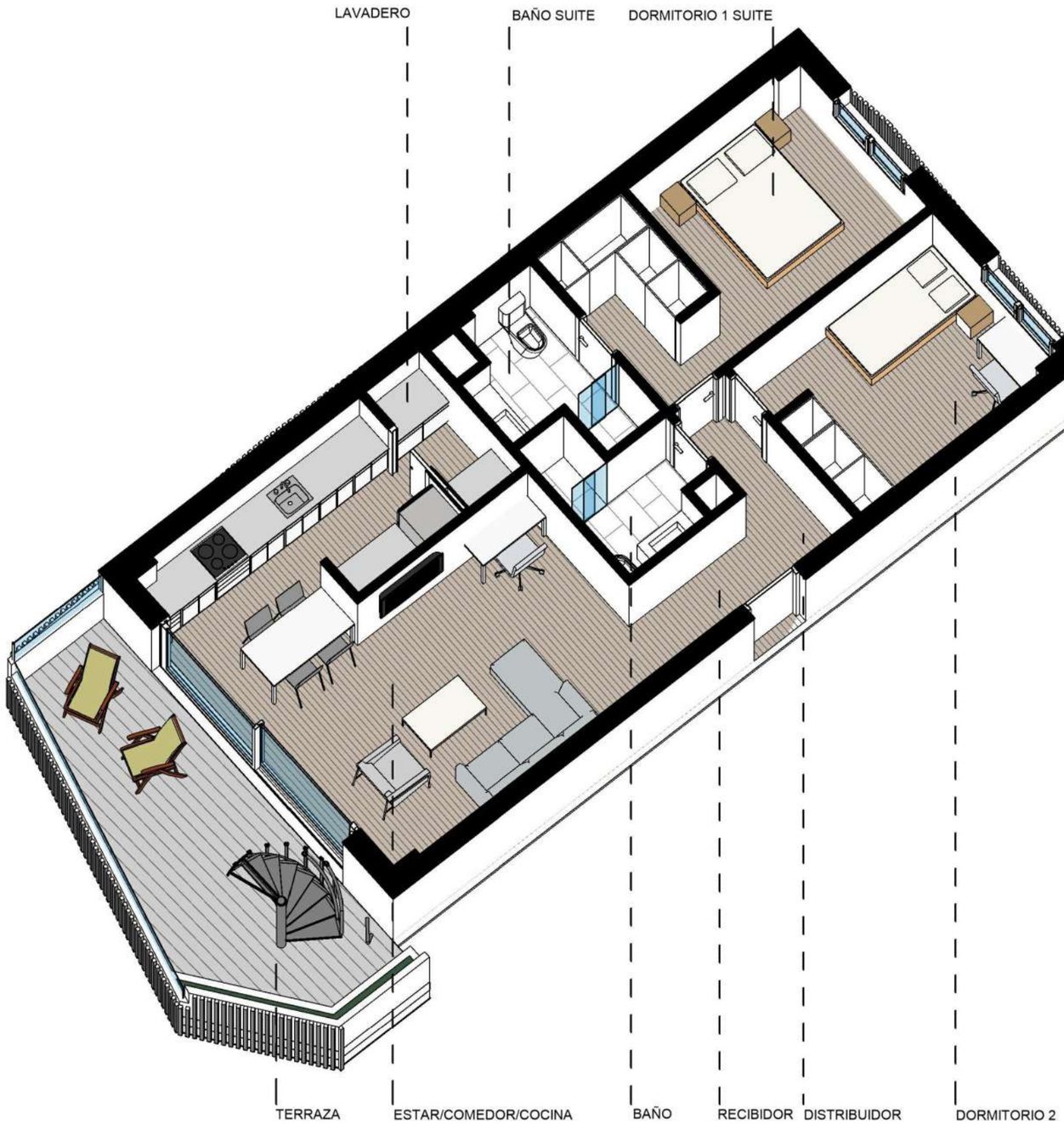

SEGÚN DECRETO 218/2005

Superficie útil	66,42 m²
Sup. const. de viv. con zz.cc	89,60 m²

VALORES REALES

Sup. const. de viv. con zz.cc	84,41 m²
Sup. construida de terraza	66,01 m²

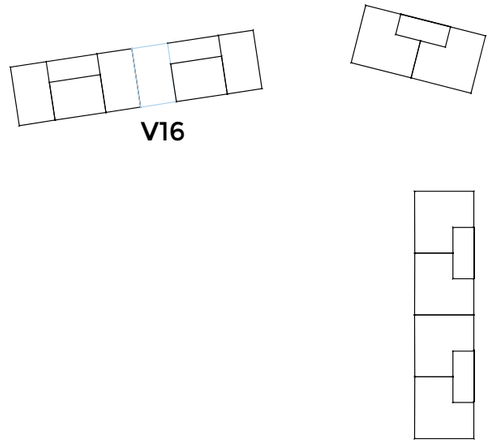

Alzado bloque A

La información contenida en estos planos puede estar sujeta a cambios previos a la finalización del proyecto. En caso de discrepancia entre la información comercial y la que resulte del último proyecto visado, se atenderá siempre a este último.

3°B
Superficie útil: 41,24 m²

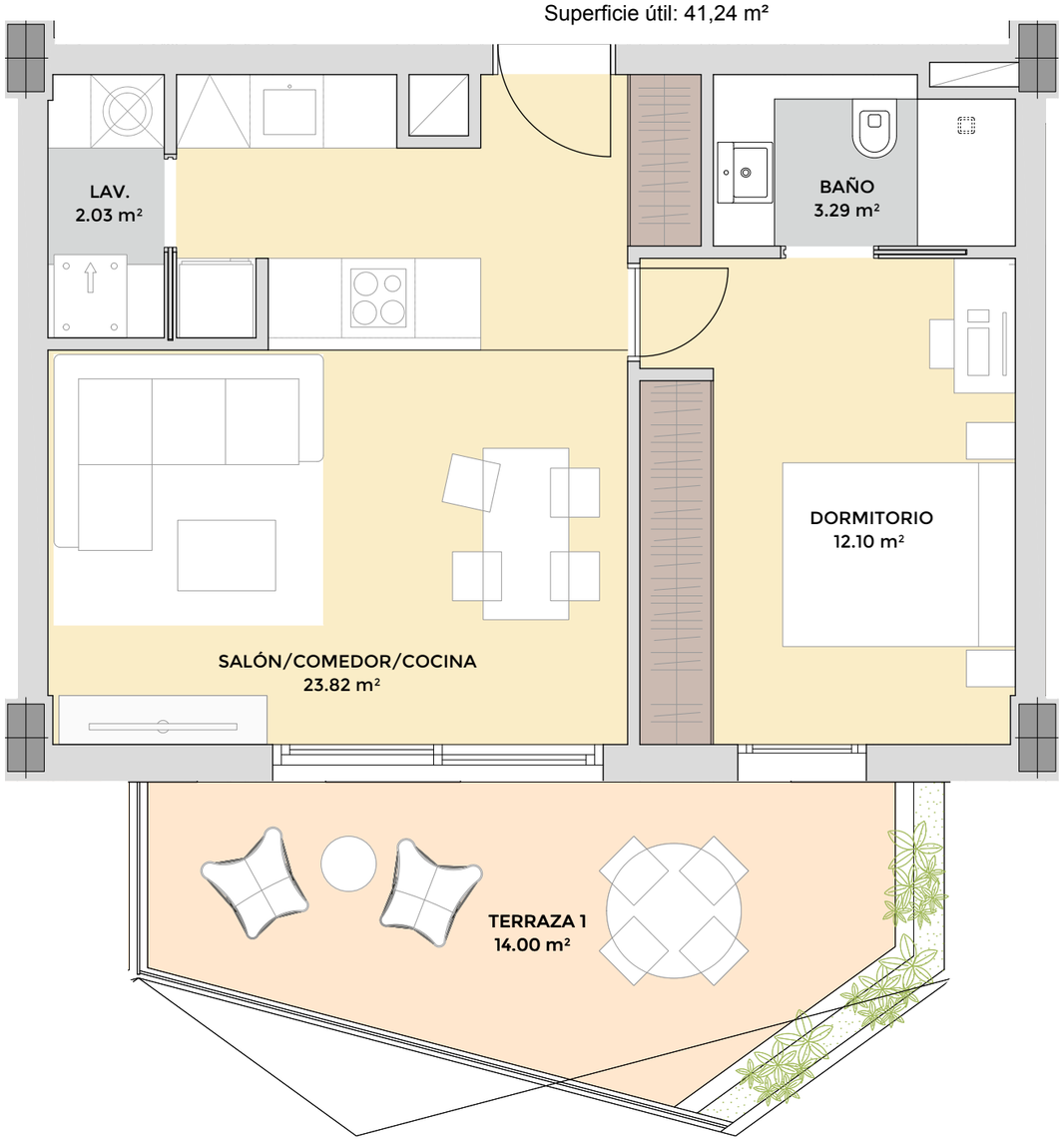

SEGÚN DECRETO 218/2005

Superficie útil	45,36 m²
Sup. const. de viv. con zz.cc	60,76 m²

VALORES REALES

Sup. const. de viv. con zz.cc	57,21 m²
Sup. construida de terraza	14,95 m²

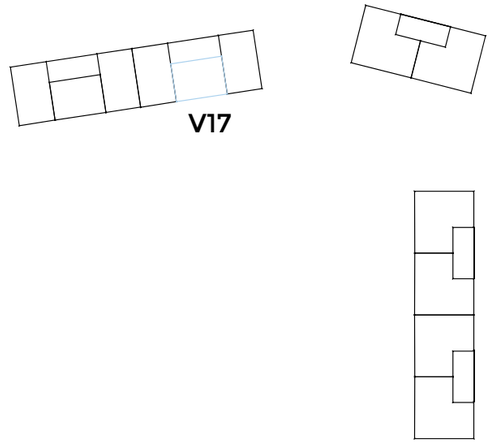

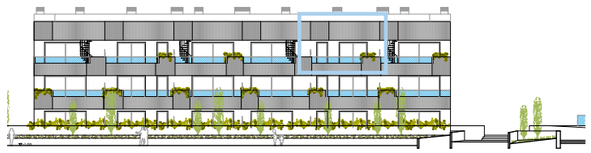

Alzado bloque A

La información contenida en estos planos puede estar sujeta a cambios previos a la finalización del proyecto. En caso de discrepancia entre la información comercial y la que resulte del último proyecto visado, se atenderá siempre a este último.

nuovit-homes.es
900 101 344

DTR_studio arquitectos

Nuovit Homes

3°B
Superficie útil: 41,24 m²

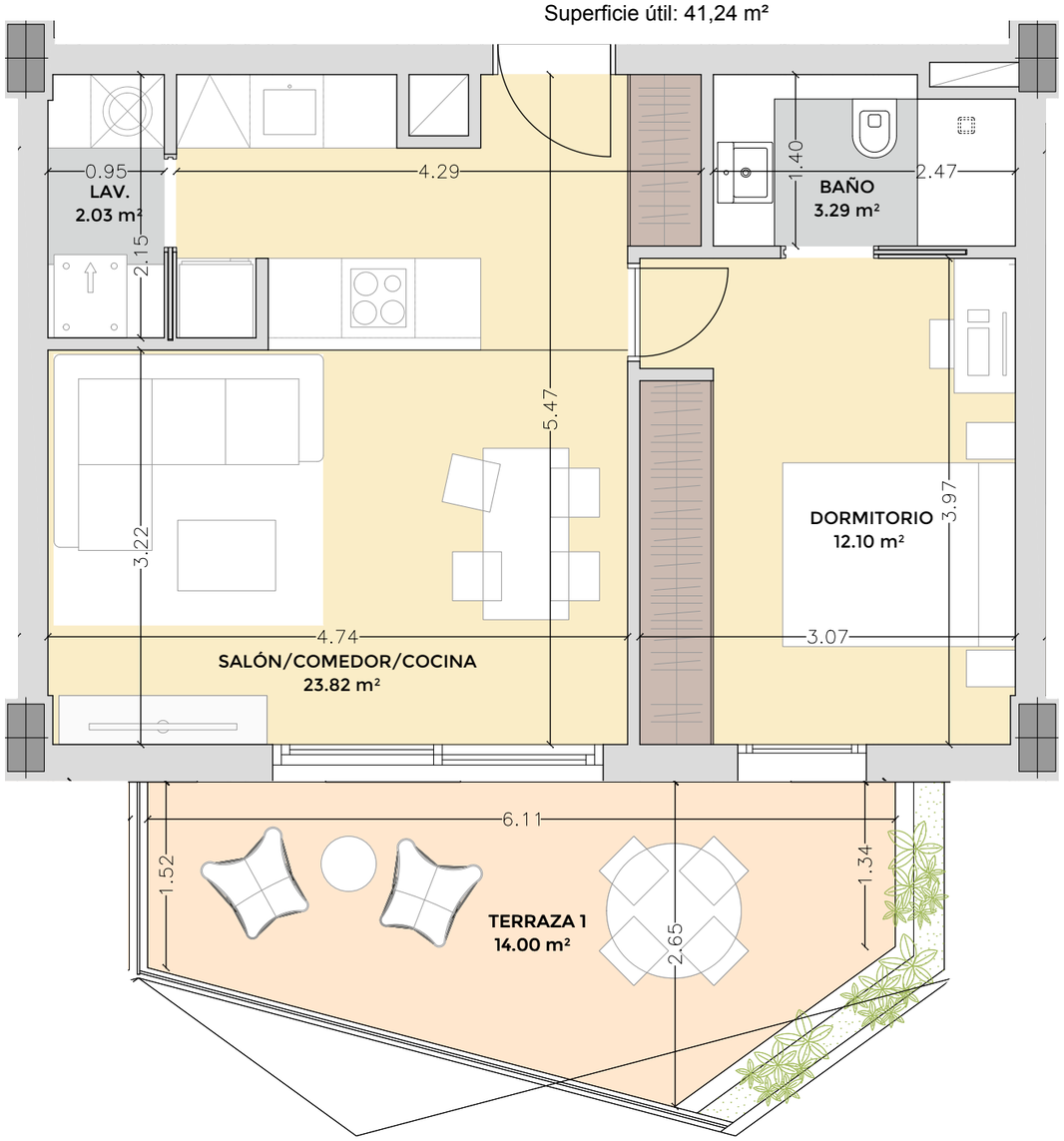

SEGÚN DECRETO 218/2005

Superficie útil	45,36 m²
Sup. const. de viv. con zz.cc	60,76 m²

VALORES REALES

Sup. const. de viv. con zz.cc	57,21 m²
Sup. construida de terraza	14,95 m²

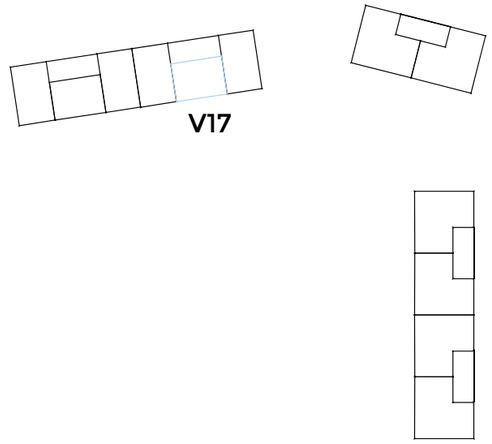

Alzado bloque A

La información contenida en estos planos puede estar sujeta a cambios previos a la finalización del proyecto. En caso de discrepancia entre la información comercial y la que resulte del último proyecto visado, se atenderá siempre a este último.

nuovit-homes.es
900 101 344

DTR_studio arquitectos

Nuovit Homes

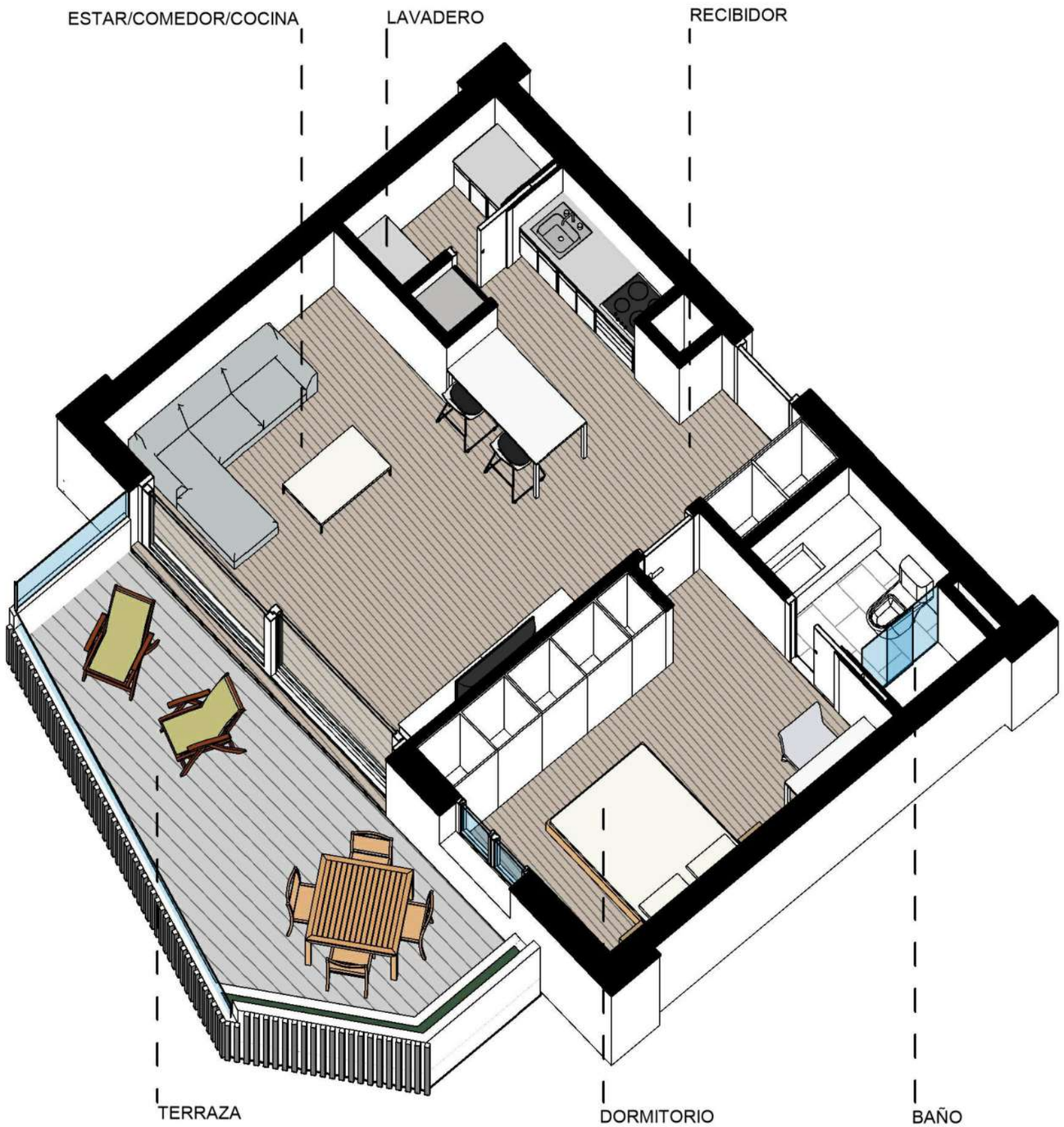

SEGÚN DECRETO 218/2005

Superficie útil	45,36 m²
Sup. const. de viv. con zz.cc	60,76 m²

VALORES REALES

Sup. const. de viv. con zz.cc	57,21 m²
Sup. construida de terraza	14,95 m²

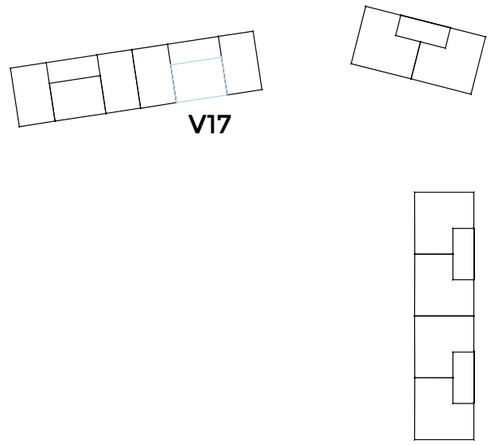

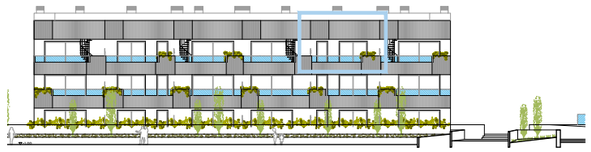

Alzado bloque A

La información contenida en estos planos puede estar sujeta a cambios previos a la finalización del proyecto. En caso de discrepancia entre la información comercial y la que resulte del último proyecto visado, se atenderá siempre a este último.

3°C
Superficie útil: 60,90 m²

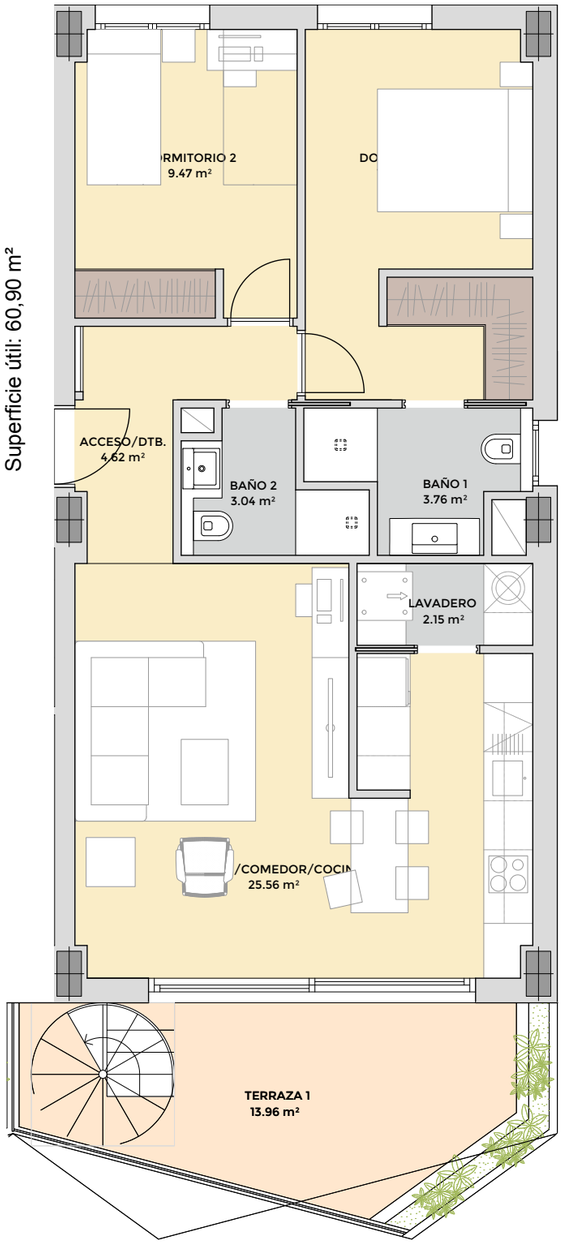

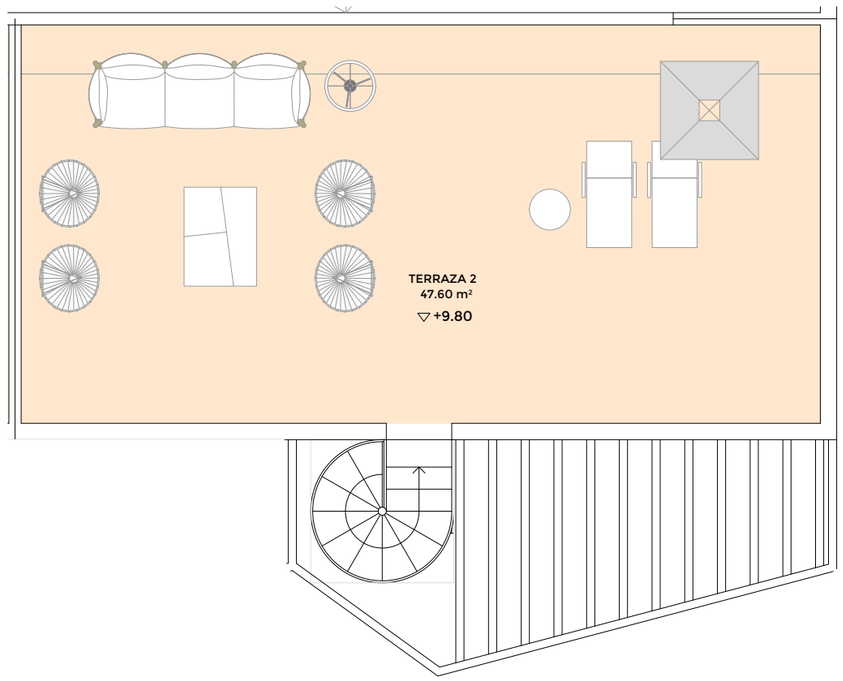

SEGÚN DECRETO 218/2005

Superficie útil	66,99 m²
Sup. const. de viv. con zz.cc	92,93 m²

VALORES REALES

Sup. const. de viv. con zz.cc	87,72 m²
Sup. construida de terraza	66,01 m²

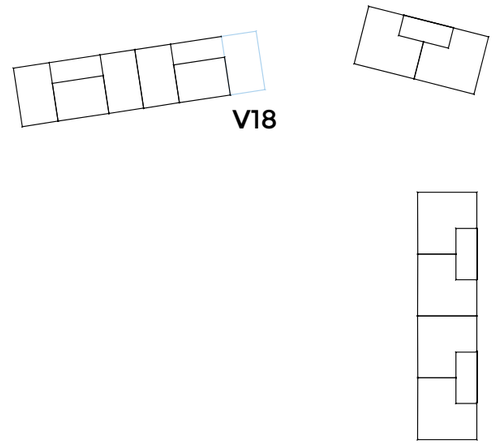

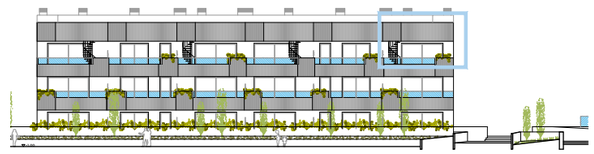

Alzado bloque A

La información contenida en estos planos puede estar sujeta a cambios previos a la finalización del proyecto. En caso de discrepancia entre la información comercial y la que resulte del último proyecto visado, se atenderá siempre a este último.

nuovit-homes.es
900 101 344

DTR_studio arquitectos

Nuovit Homes

3ºC
Superficie útil: 60,90 m²

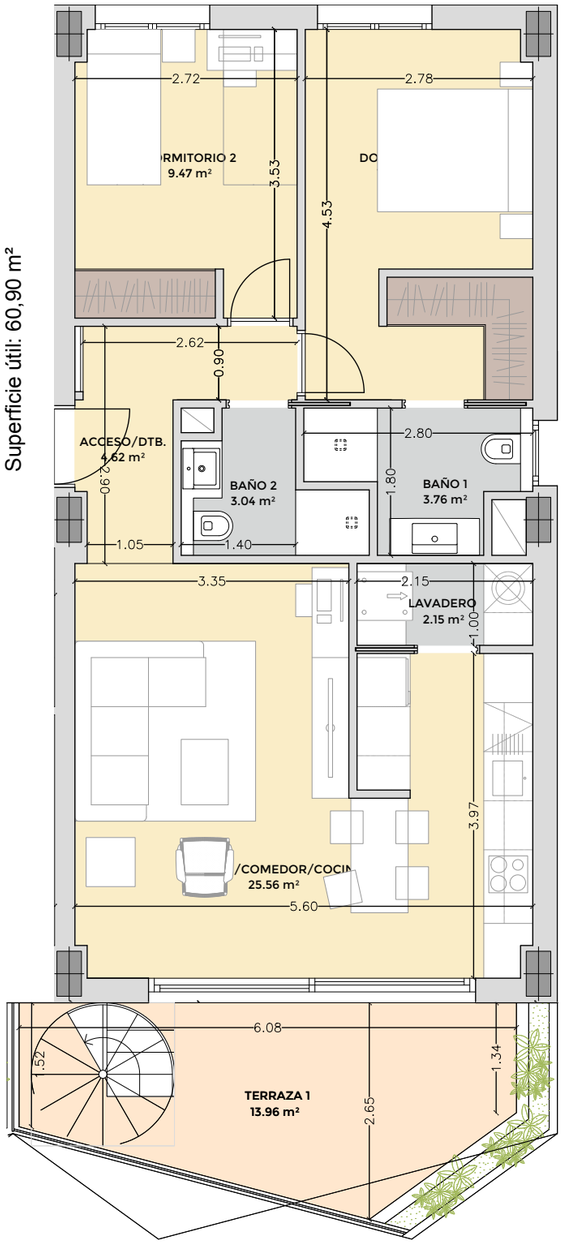

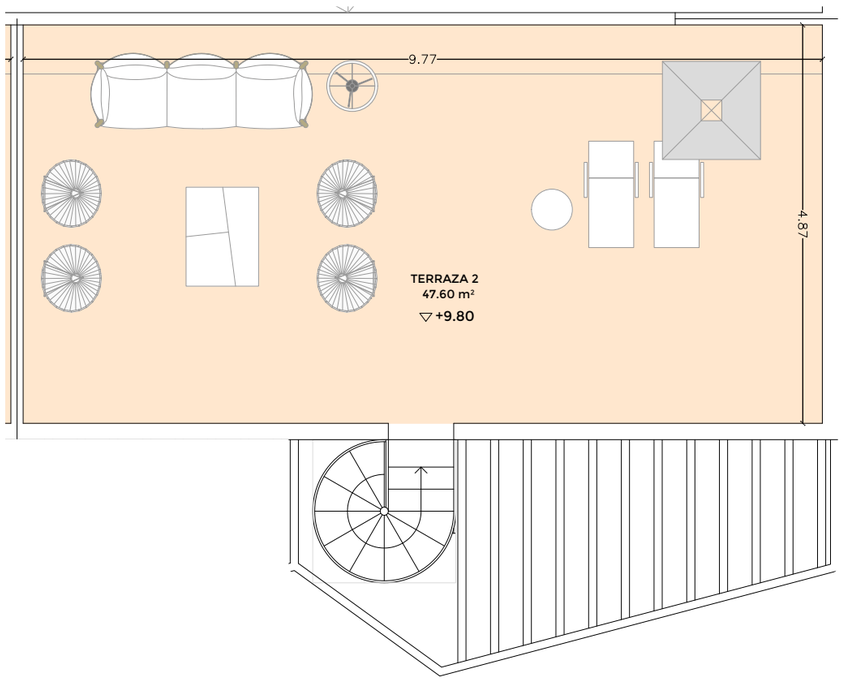

SEGÚN DECRETO 218/2005

Superficie útil	66,99 m²
Sup. const. de viv. con zz.cc	92,93 m²

VALORES REALES

Sup. const. de viv. con zz.cc	87,72 m²
Sup. construida de terraza	66,01 m²

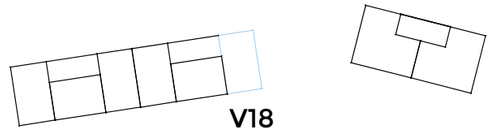

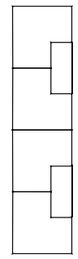

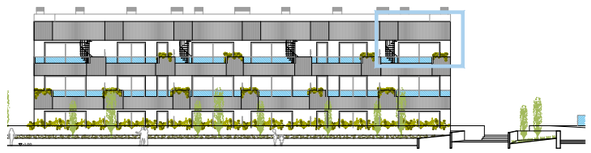

Alzado bloque A

La información contenida en estos planos puede estar sujeta a cambios previos a la finalización del proyecto. En caso de discrepancia entre la información comercial y la que resulte del último proyecto visado, se atenderá siempre a este último.

nuovit-homes.es
900 101 344

DTR_studio arquitectos

Nuovit Homes

SEGÚN DECRETO 218/2005

Superficie útil	66,99 m²
Sup. const. de viv. con zz.cc	92,93 m²

VALORES REALES

Sup. const. de viv. con zz.cc	87,72 m²
Sup. construida de terraza	66,01 m²

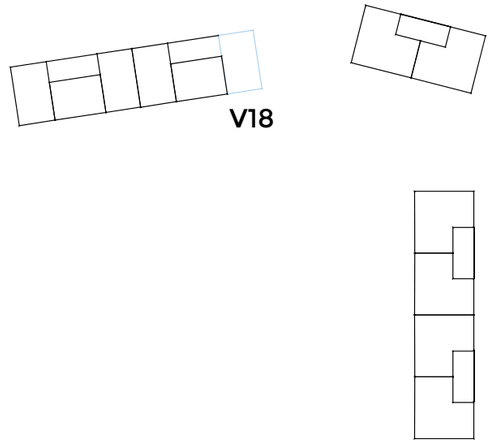

Alzado bloque A

La información contenida en estos planos puede estar sujeta a cambios previos a la finalización del proyecto. En caso de discrepancia entre la información comercial y la que resulte del último proyecto visado, se atenderá siempre a este último.

SEGÚN DECRETO 218/2005

Superficie útil	90,35 m²
Sup. const. de viv. con zz.cc	127,13 m²

VALORES REALES

Sup. const. de viv. con zz.cc	118,20 m²
Sup. construida de terraza	66,87 m²

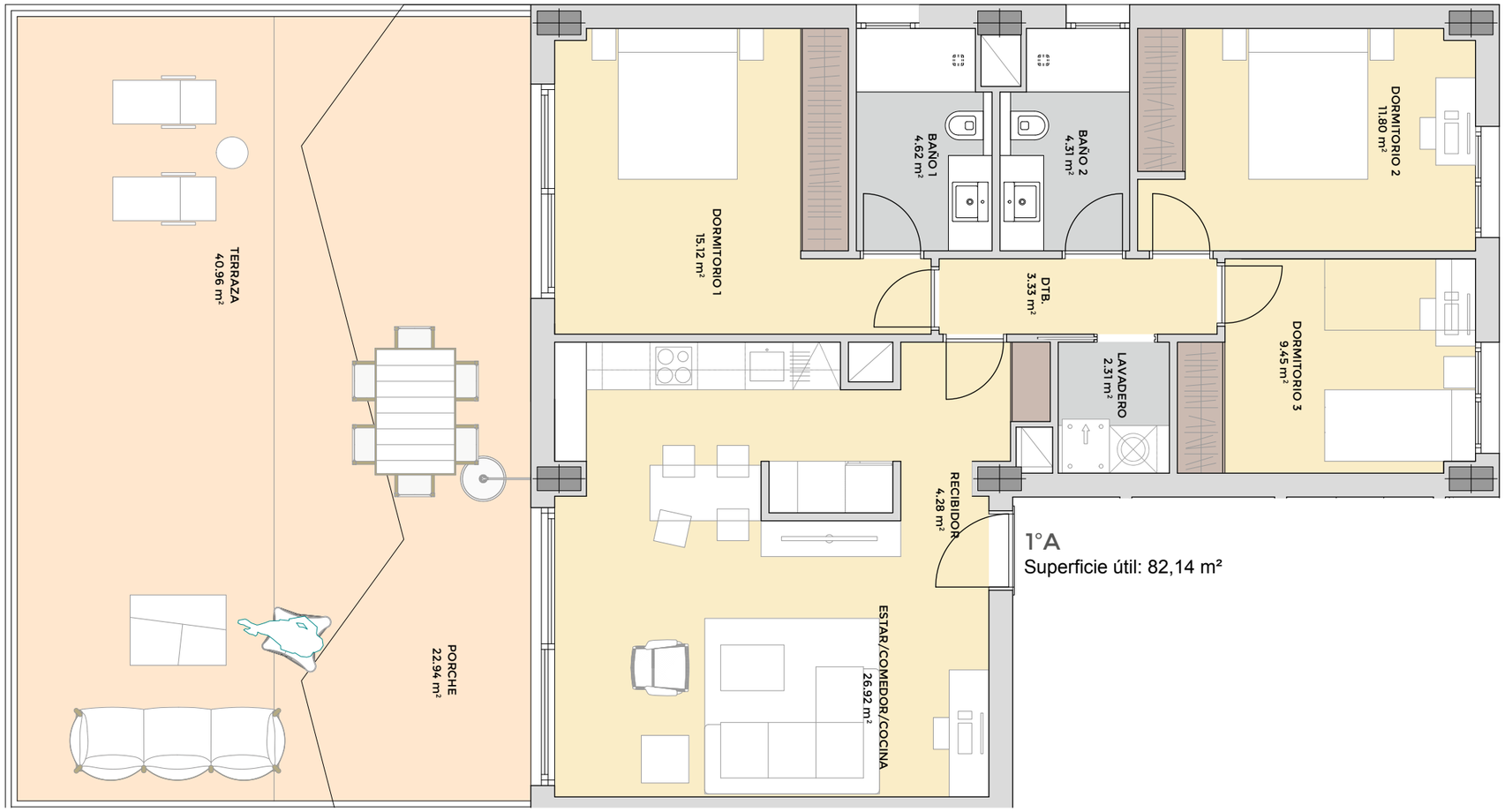

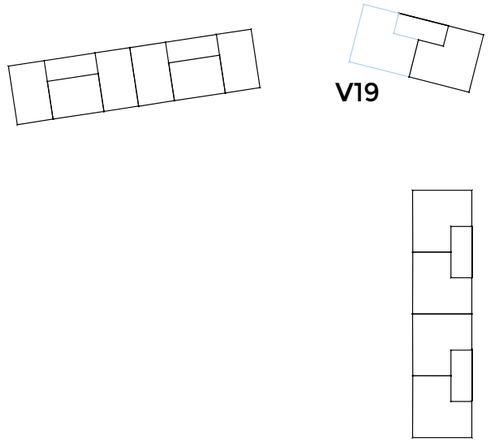

Alzado bloque B

La información contenida en estos planos puede estar sujeta a cambios previos a la finalización del proyecto. En caso de discrepancia entre la información comercial y la que resulte del último proyecto visado, se atenderá siempre a este último.

nuovit-homes.es
900 101 344

DTR_studio arquitectos

Nuovit Homes

SEGÚN DECRETO 218/2005

Superficie útil	90,35 m²
Sup. const. de viv. con zz.cc	127,13 m²

VALORES REALES

Sup. const. de viv. con zz.cc	118,20 m²
Sup. construida de terraza	66,87 m²

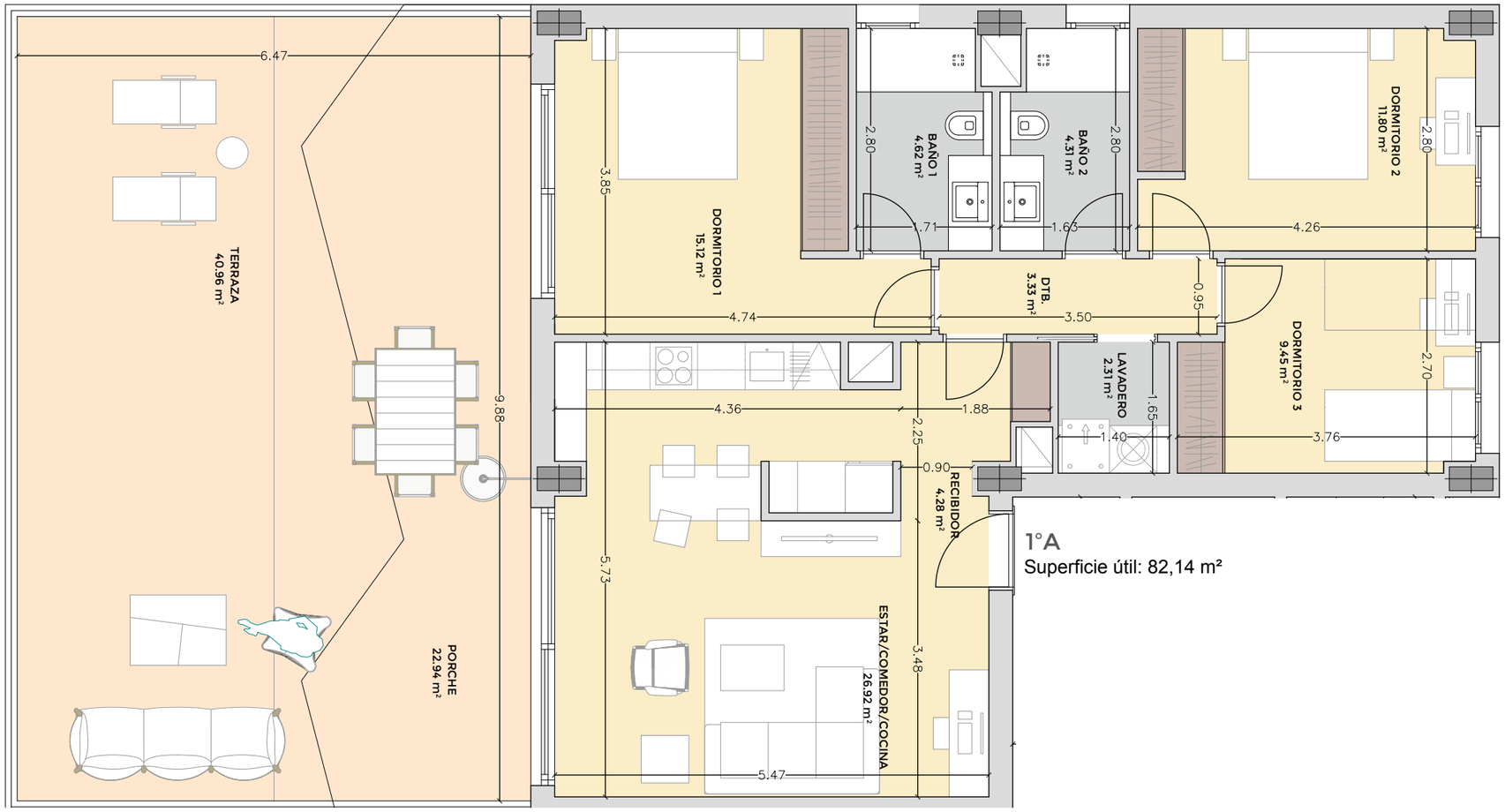

1°A
Superficie útil: 82,14 m²

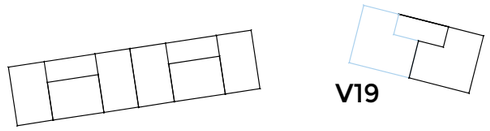

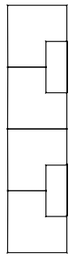

Alzado bloque B

La información contenida en estos planos puede estar sujeta a cambios previos a la finalización del proyecto. En caso de discrepancia entre la información comercial y la que resulte del último proyecto visado, se atenderá siempre a este último.

nuovit-homes.es
900 101 344

DTR_studio arquitectos

Nuovit Homes

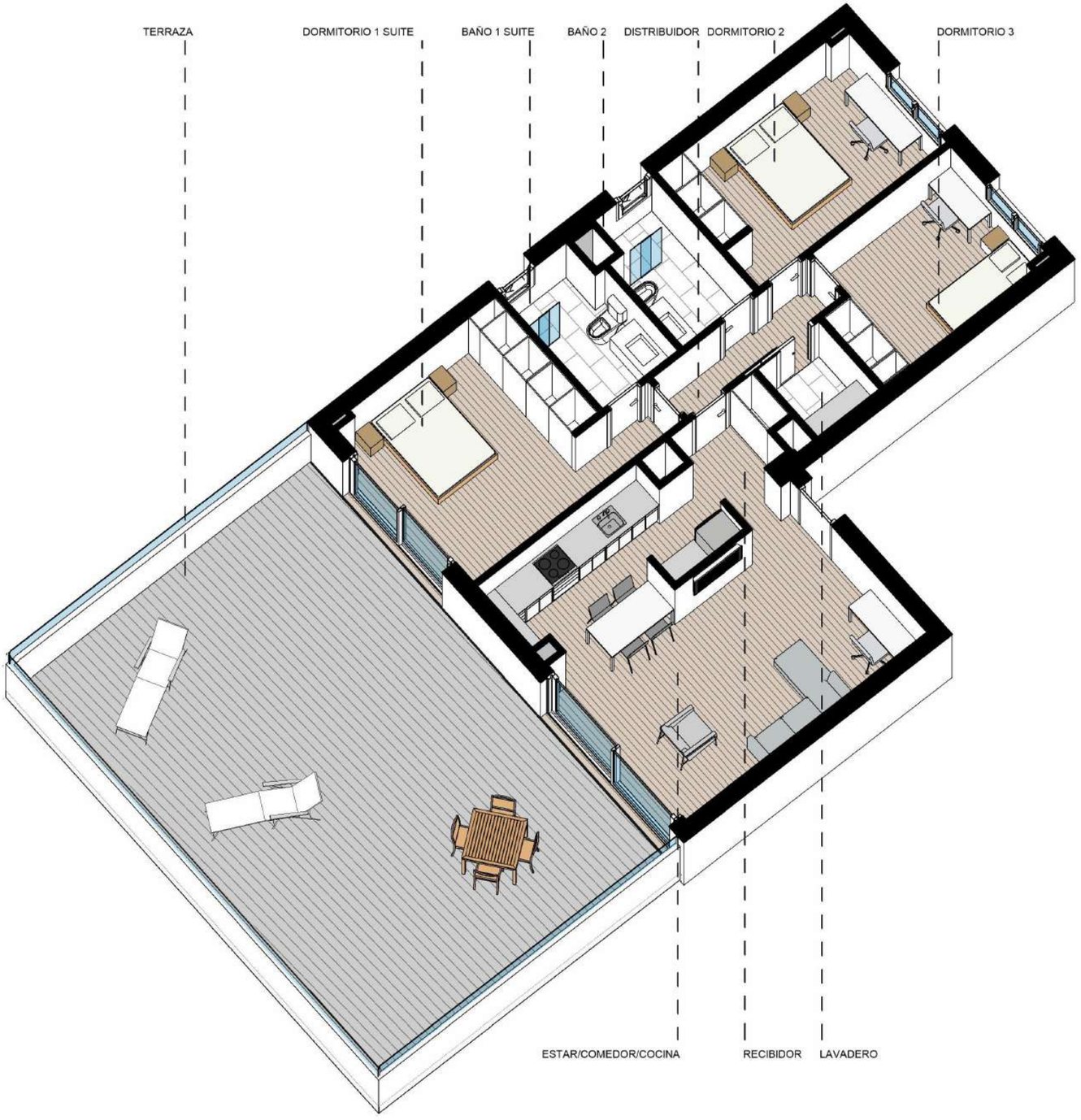

SEGÚN DECRETO 218/2005

Superficie útil	90,35 m²
Sup. const. de viv. con zz.cc	127,13 m²

VALORES REALES

Sup. const. de viv. con zz.cc	118,20 m²
Sup. construida de terraza	66,87 m²

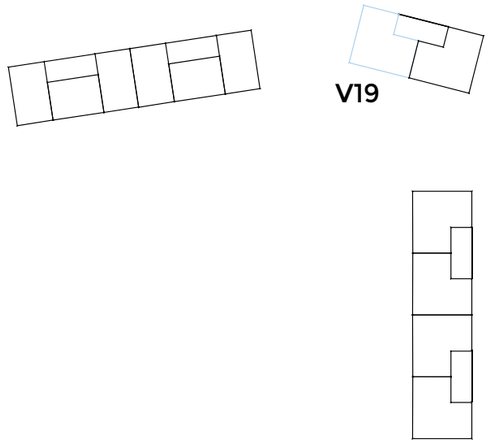

Alzado bloque B

La información contenida en estos planos puede estar sujeta a cambios previos a la finalización del proyecto. En caso de discrepancia entre la información comercial y la que resulte del último proyecto visado, se atenderá siempre a este último.

SEGÚN DECRETO 218/2005

Superficie útil	90,35 m²
Sup. const. de viv. con zz.cc	126,89 m²

VALORES REALES

Sup. const. de viv. con zz.cc	118,07 m²
Sup. construida de terraza	66,87 m²

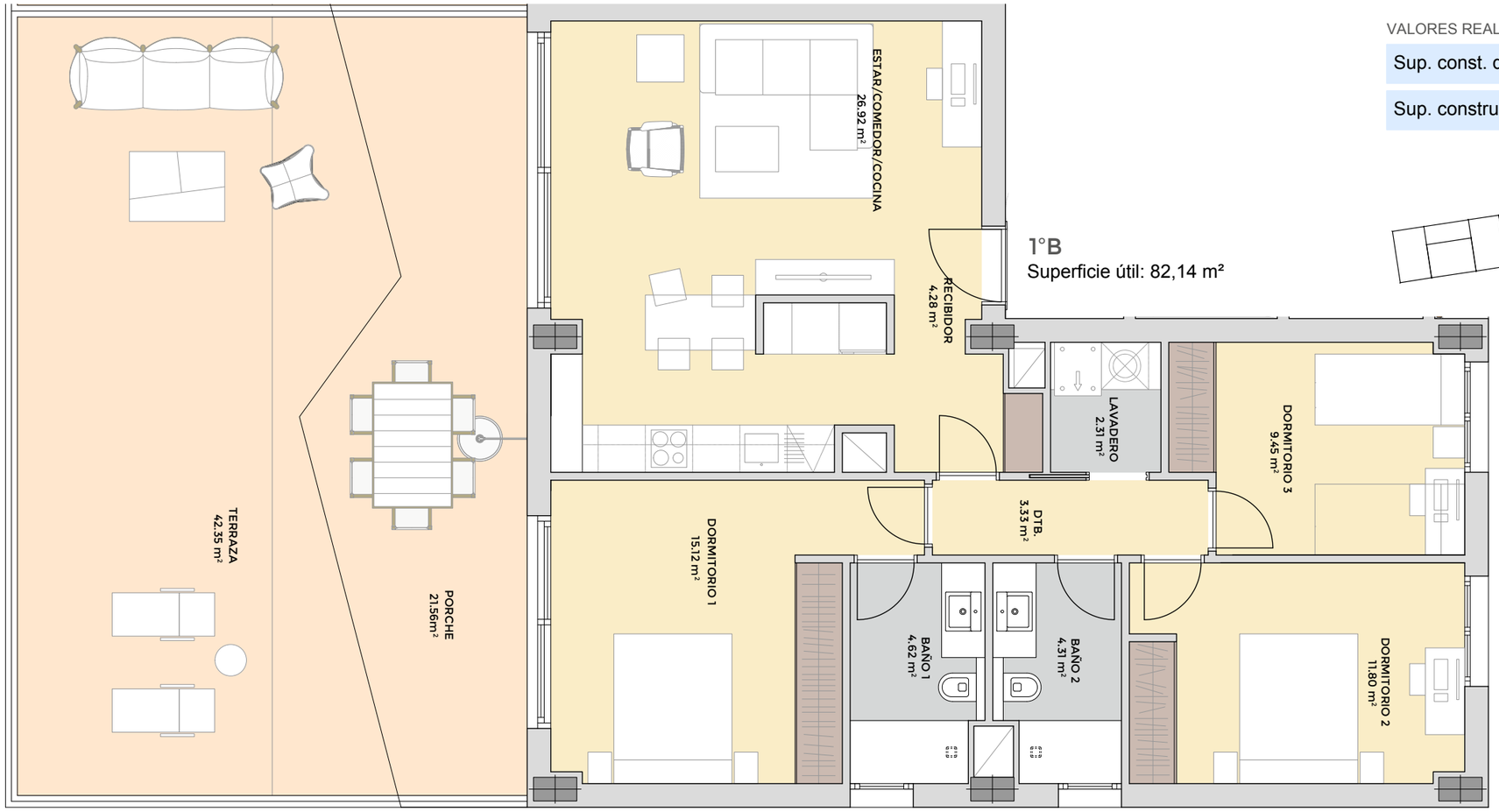

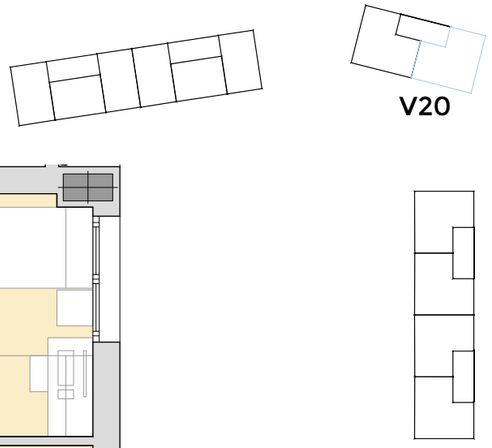

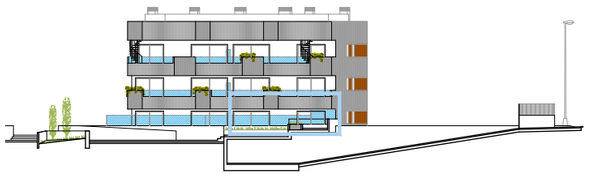

Alzado bloque B

La información contenida en estos planos puede estar sujeta a cambios previos a la finalización del proyecto. En caso de discrepancia entre la información comercial y la que resulte del último proyecto visado, se atenderá siempre a este último.

nuovit-homes.es
900 101 344

DTR_studio arquitectos

Nuovit Homes

SEGÚN DECRETO 218/2005

Superficie útil	90,35 m²
Sup. const. de viv. con zz.cc	126,89 m²

VALORES REALES

Sup. const. de viv. con zz.cc	118,07 m²
Sup. construida de terraza	66,87 m²

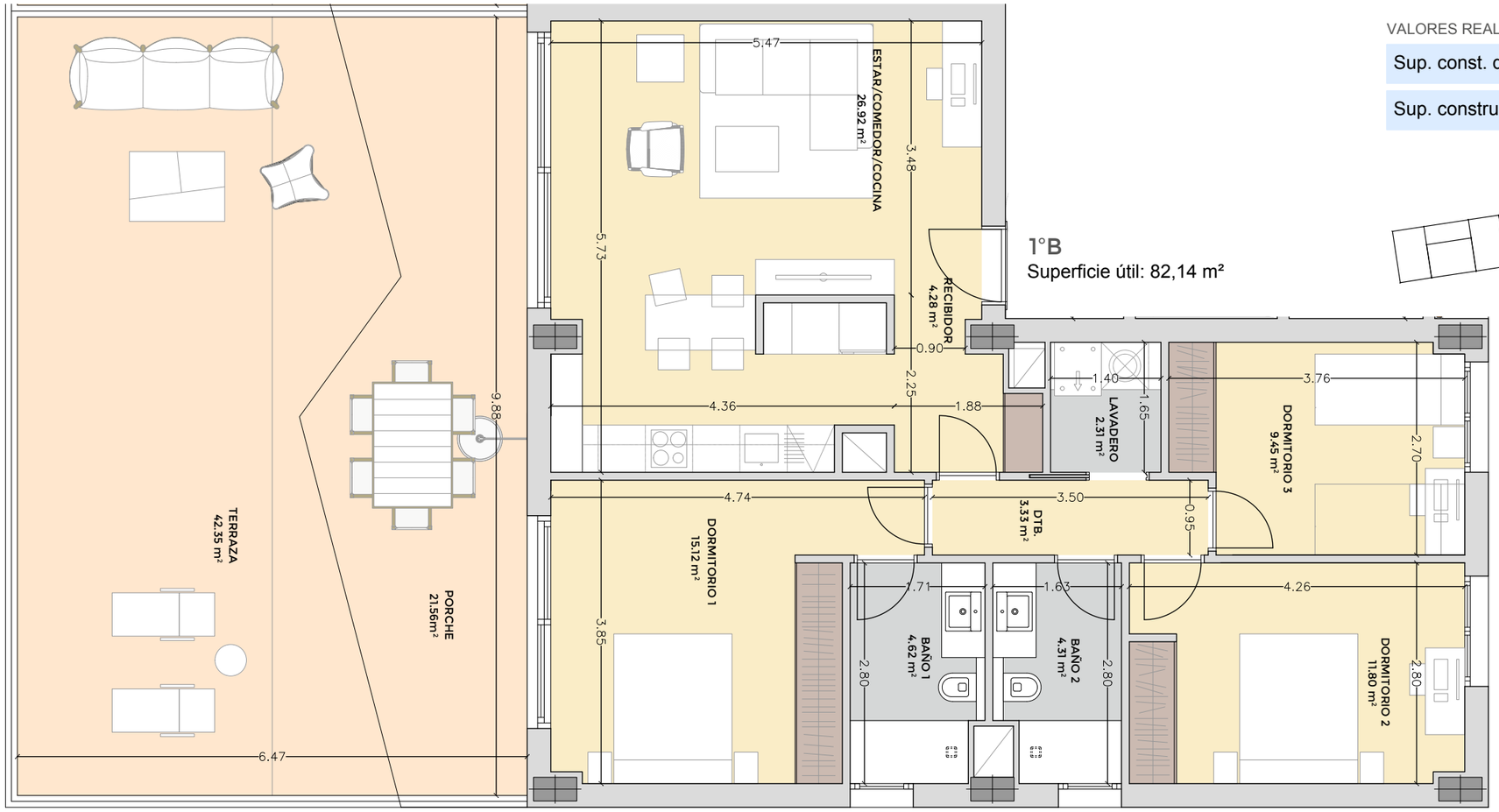

1°B
Superficie útil: 82,14 m²

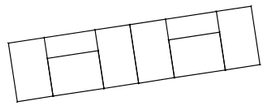

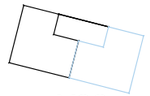

V20

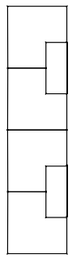

Alzado bloque B

La información contenida en estos planos puede estar sujeta a cambios previos a la finalización del proyecto. En caso de discrepancia entre la información comercial y la que resulte del último proyecto visado, se atenderá siempre a este último.

nuovit-homes.es
900 101 344

DTR_studio arquitectos

Nuovit Homes

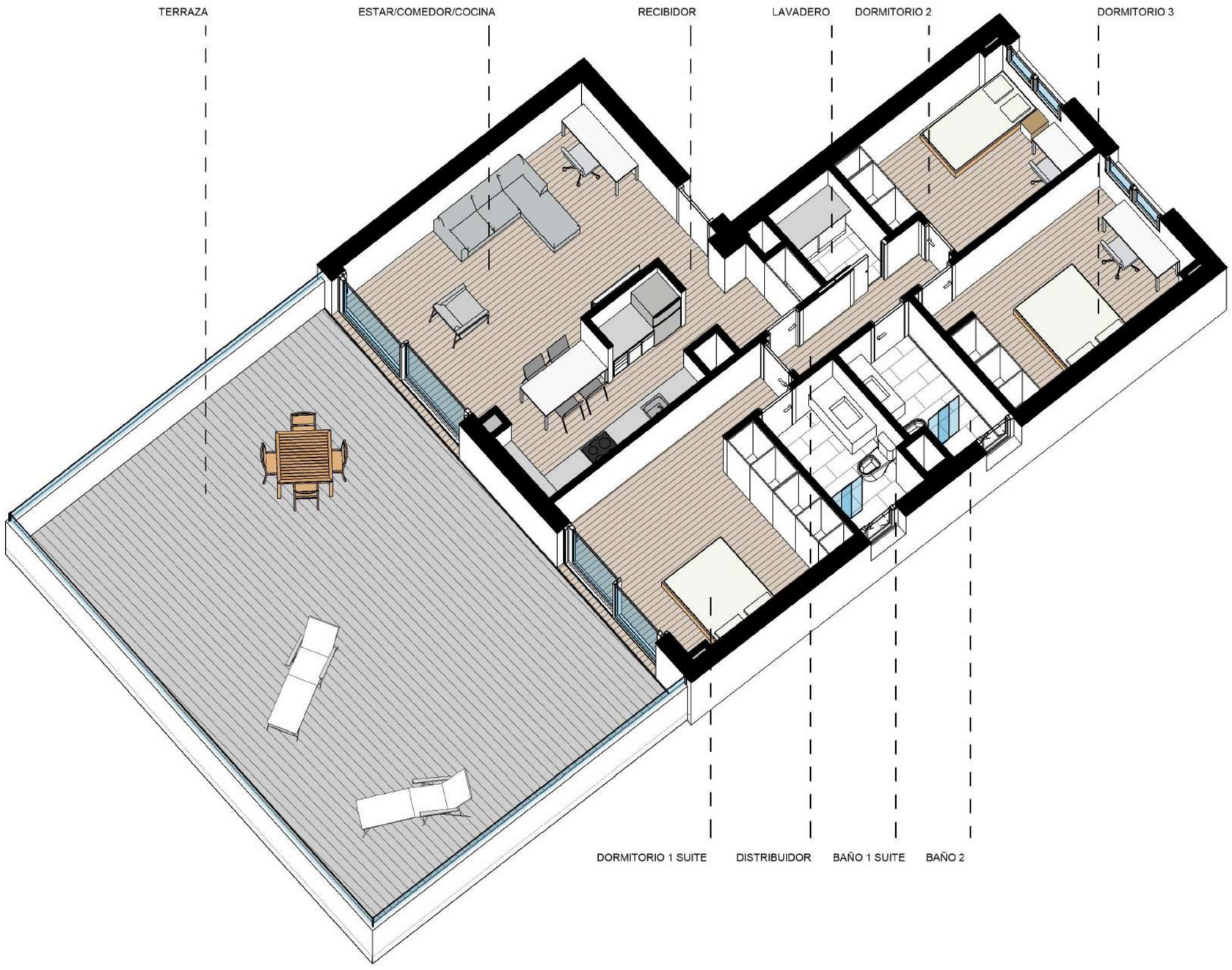

SEGÚN DECRETO 218/2005

Superficie útil	90,35 m²
Sup. const. de viv. con zz.cc	126,89 m²

VALORES REALES

Sup. const. de viv. con zz.cc	118,07 m²
Sup. construida de terraza	66,87 m²

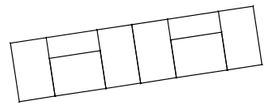

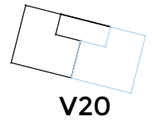

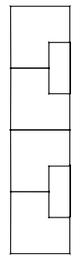

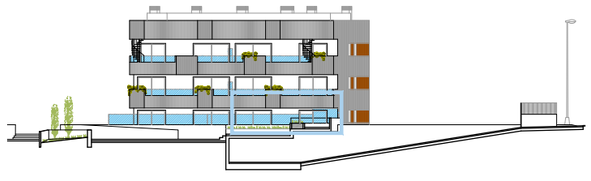

Alzado bloque B

La información contenida en estos planos puede estar sujeta a cambios previos a la finalización del proyecto. En caso de discrepancia entre la información comercial y la que resulte del último proyecto visado, se atenderá siempre a este último.

nuovit-homes.es
900 101 344

DTR_studio arquitectos

Nuovit Homes

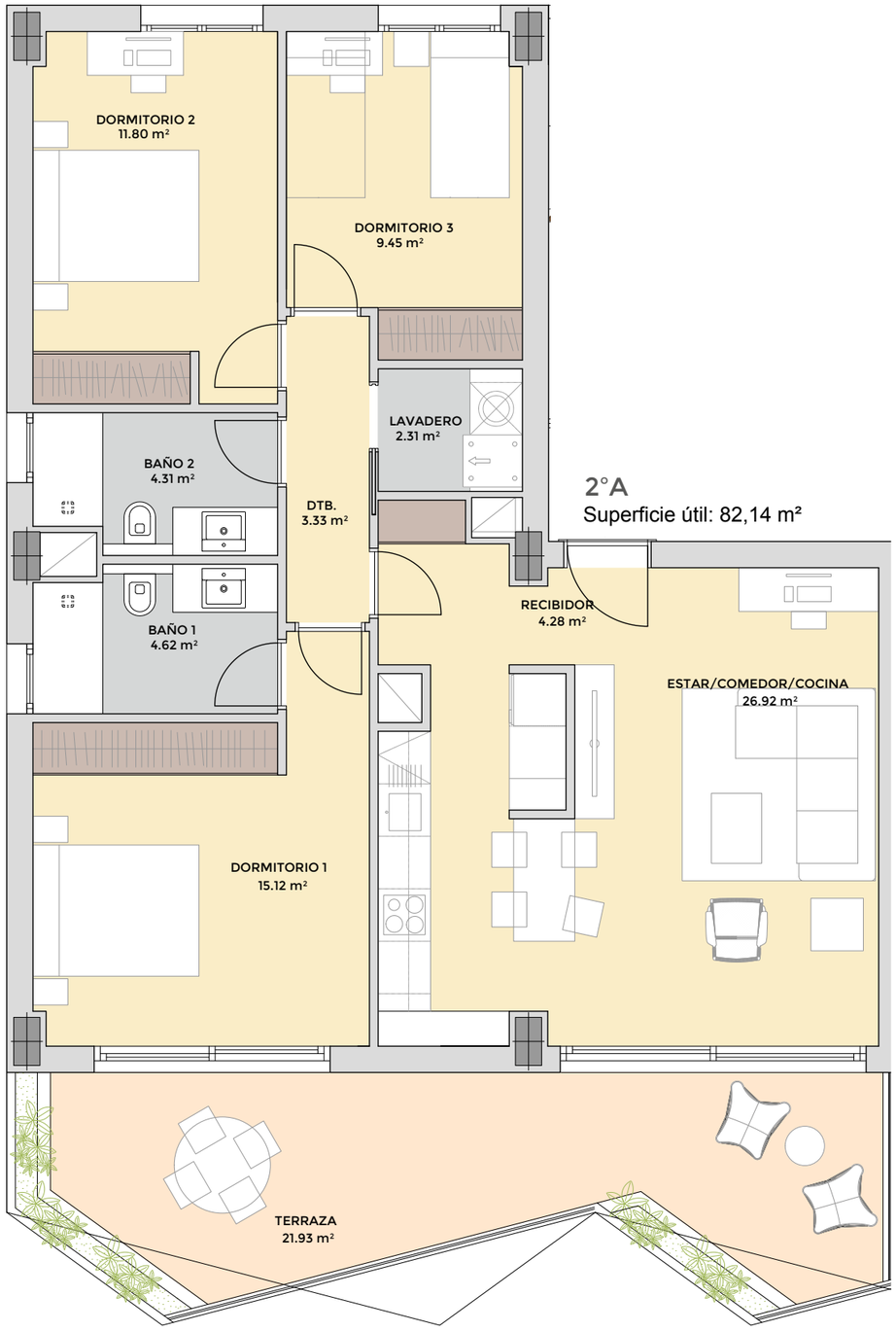

SEGÚN DECRETO 218/2005

Superficie útil	90,35 m²
Sup. const. de viv. con zz.cc	126,94 m²

VALORES REALES

Sup. const. de viv. con zz.cc	118,24 m²
Sup. construida de terraza	23,37 m²

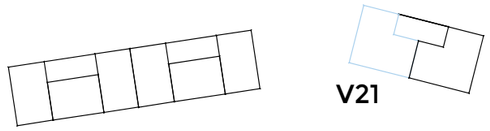

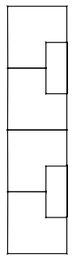

Alzado bloque B

La información contenida en estos planos puede estar sujeta a cambios previos a la finalización del proyecto. En caso de discrepancia entre la información comercial y la que resulte del último proyecto visado, se atenderá siempre a este último.

nuovit-homes.es
900 101 344

DTR_studio arquitectos

Nuovit Homes

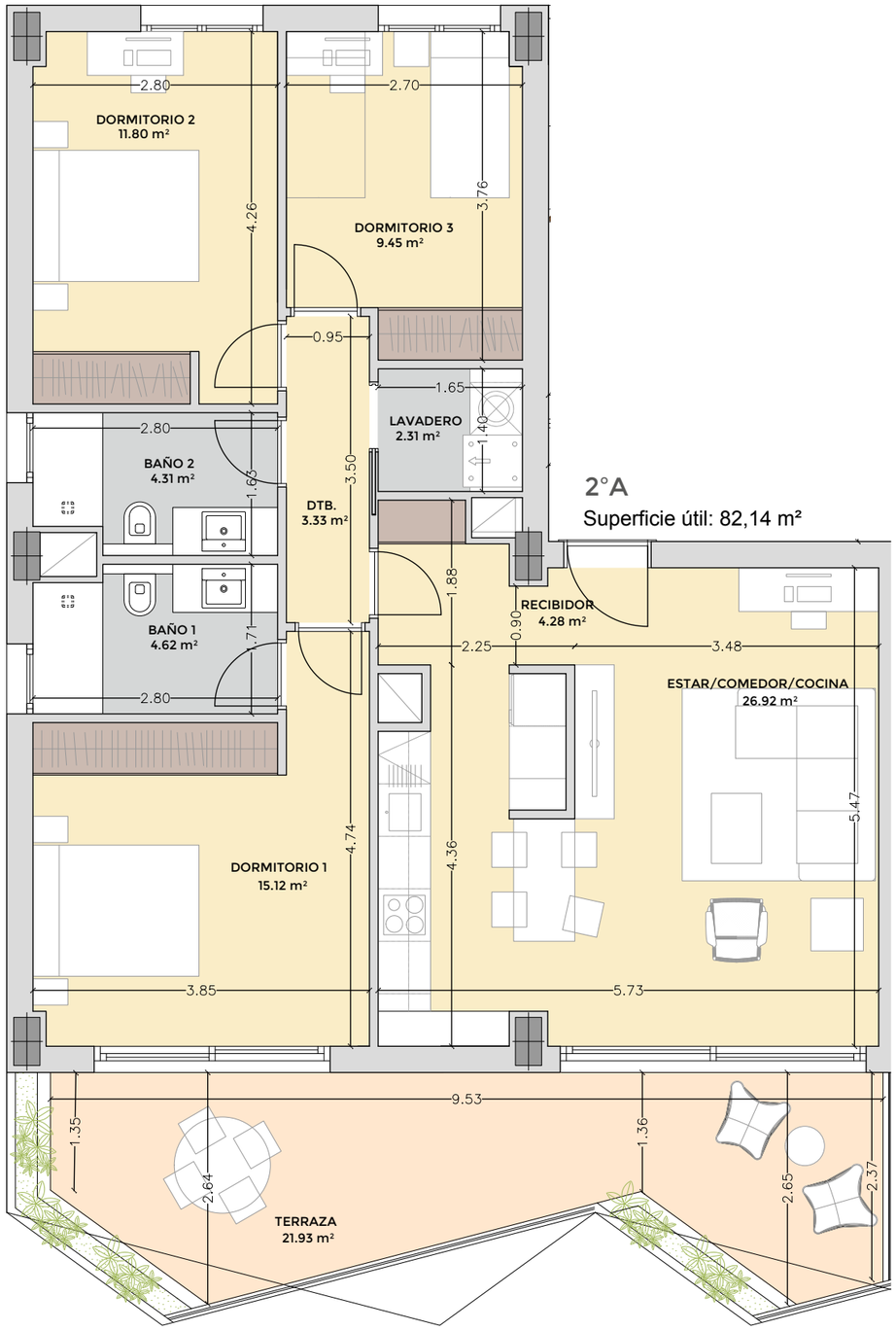

SEGÚN DECRETO 218/2005

Superficie útil	90,35 m²
Sup. const. de viv. con zz.cc	126,94 m²

VALORES REALES

Sup. const. de viv. con zz.cc	118,24 m²
Sup. construida de terraza	23,37 m²

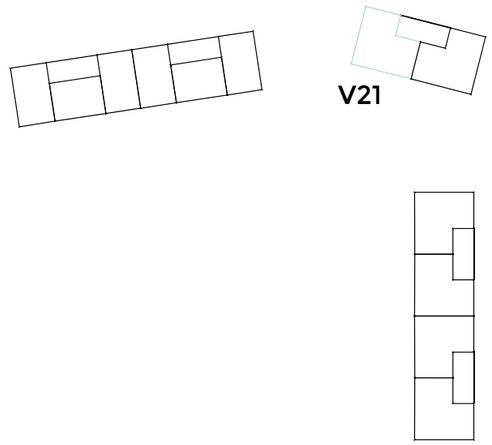

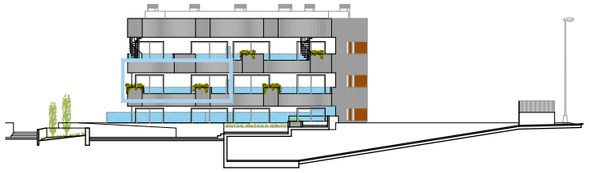

Alzado bloque B

La información contenida en estos planos puede estar sujeta a cambios previos a la finalización del proyecto. En caso de discrepancia entre la información comercial y la que resulte del último proyecto visado, se atenderá siempre a este último.

nuovit-homes.es
900 101 344

DTR_studio arquitectos

Nuovit Homes

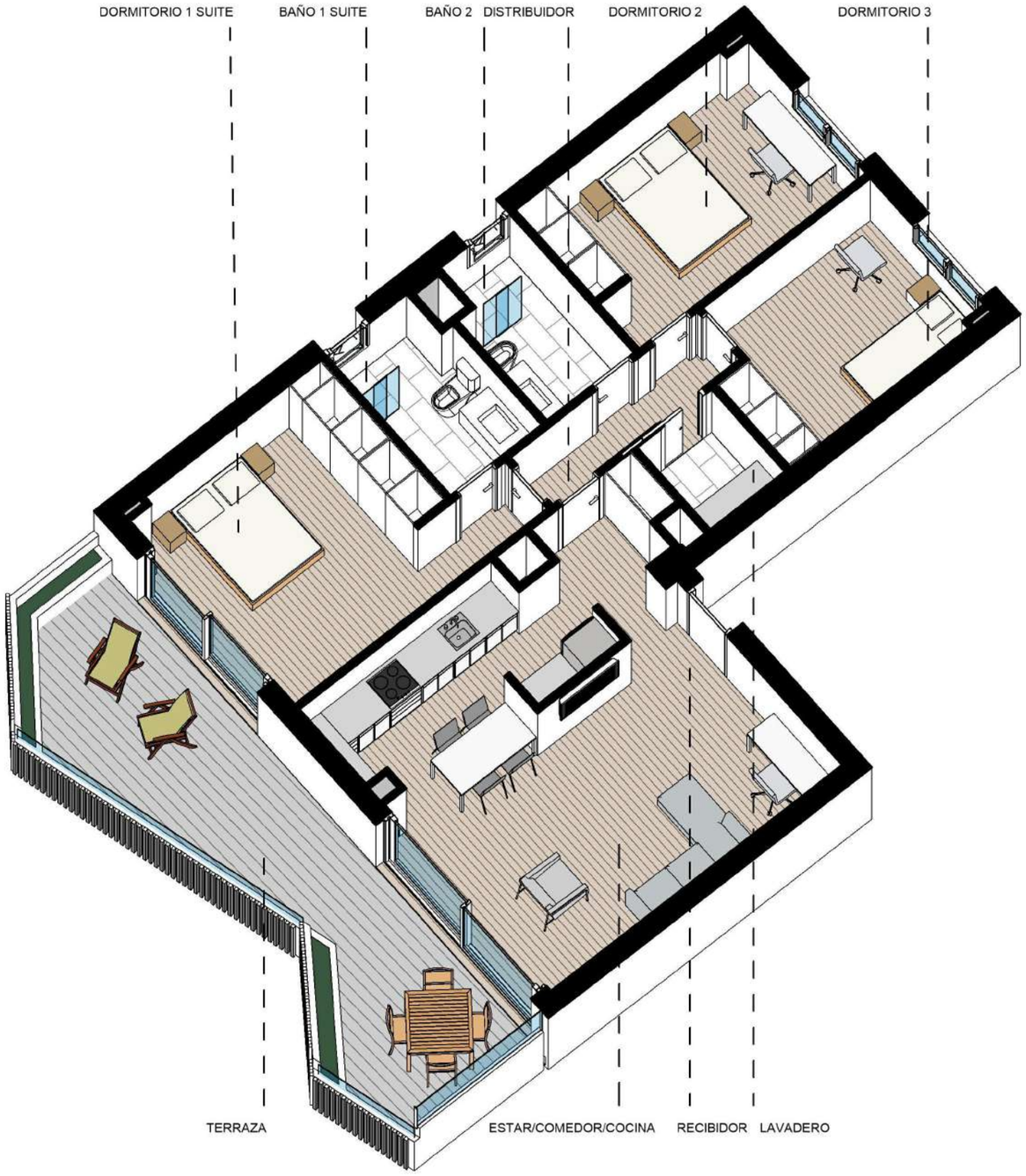

SEGÚN DECRETO 218/2005

Superficie útil	90,35 m²
Sup. const. de viv. con zz.cc	126,94 m²

VALORES REALES

Sup. const. de viv. con zz.cc	118,24 m²
Sup. construida de terraza	23,37 m²

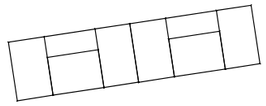

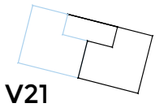

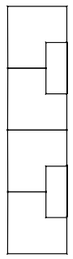

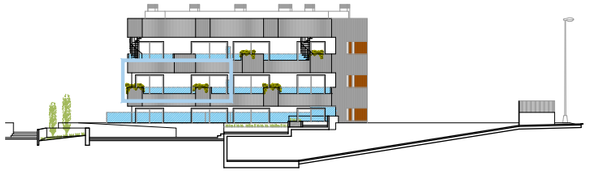

Alzado bloque B

La información contenida en estos planos puede estar sujeta a cambios previos a la finalización del proyecto. En caso de discrepancia entre la información comercial y la que resulte del último proyecto visado, se atenderá siempre a este último.

nuovit-homes.es
900 101 344

DTR_studio arquitectos

Nuovit Homes

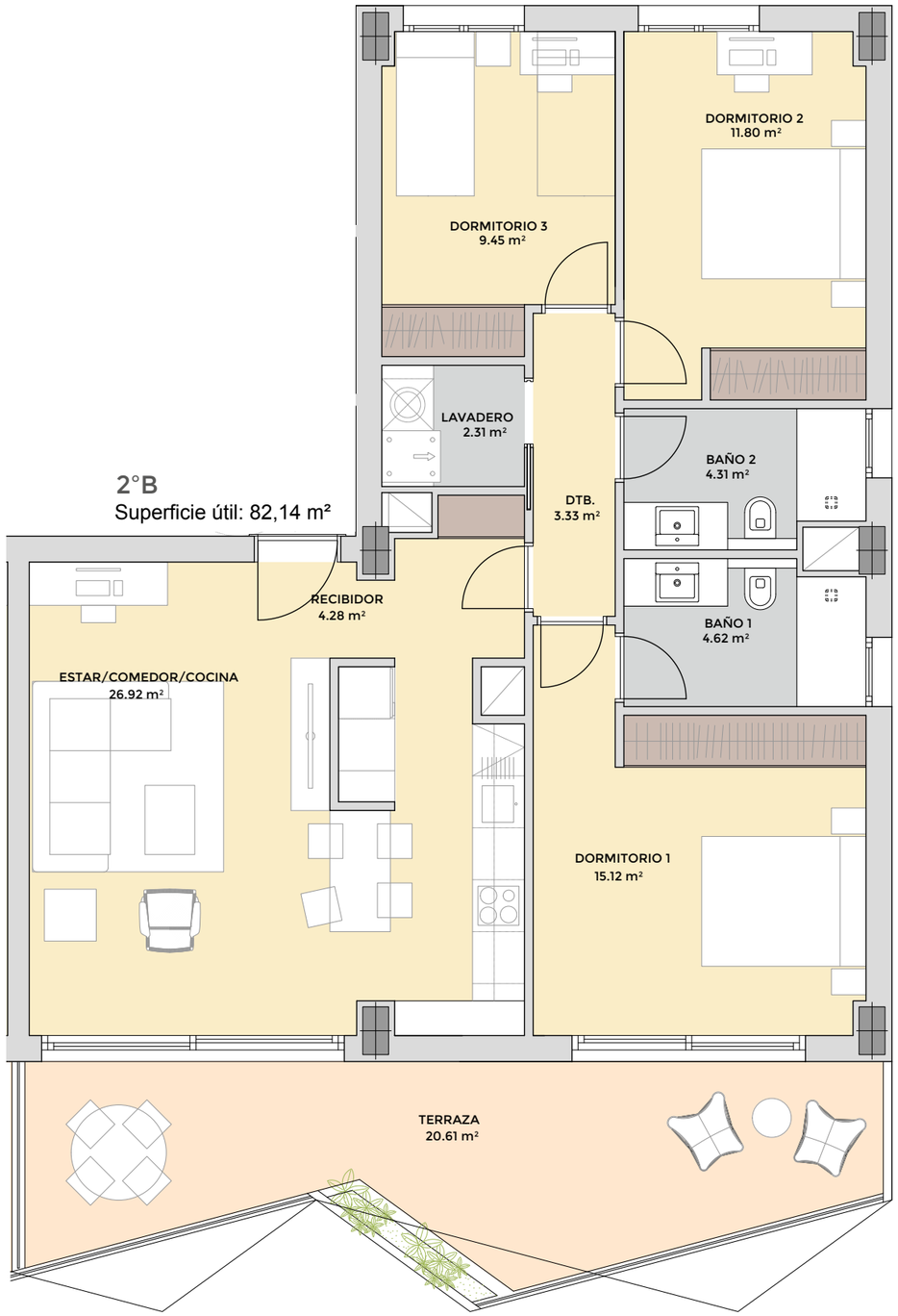

SEGÚN DECRETO 218/2005

Superficie útil	90,35 m²
Sup. const. de viv. con zz.cc	126,94 m²

VALORES REALES

Sup. const. de viv. con zz.cc	118,24 m²
Sup. construida de terraza	21,98 m²

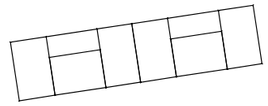

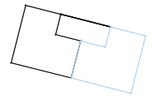

V22

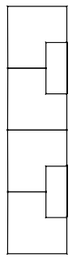

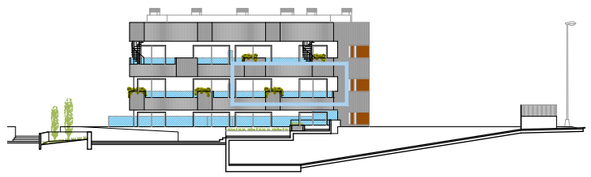

Alzado bloque B

La información contenida en estos planos puede estar sujeta a cambios previos a la finalización del proyecto. En caso de discrepancia entre la información comercial y la que resulte del último proyecto visado, se atenderá siempre a este último.

nuovit-homes.es
900 101 344

DTR_studio arquitectos

Nuovit Homes

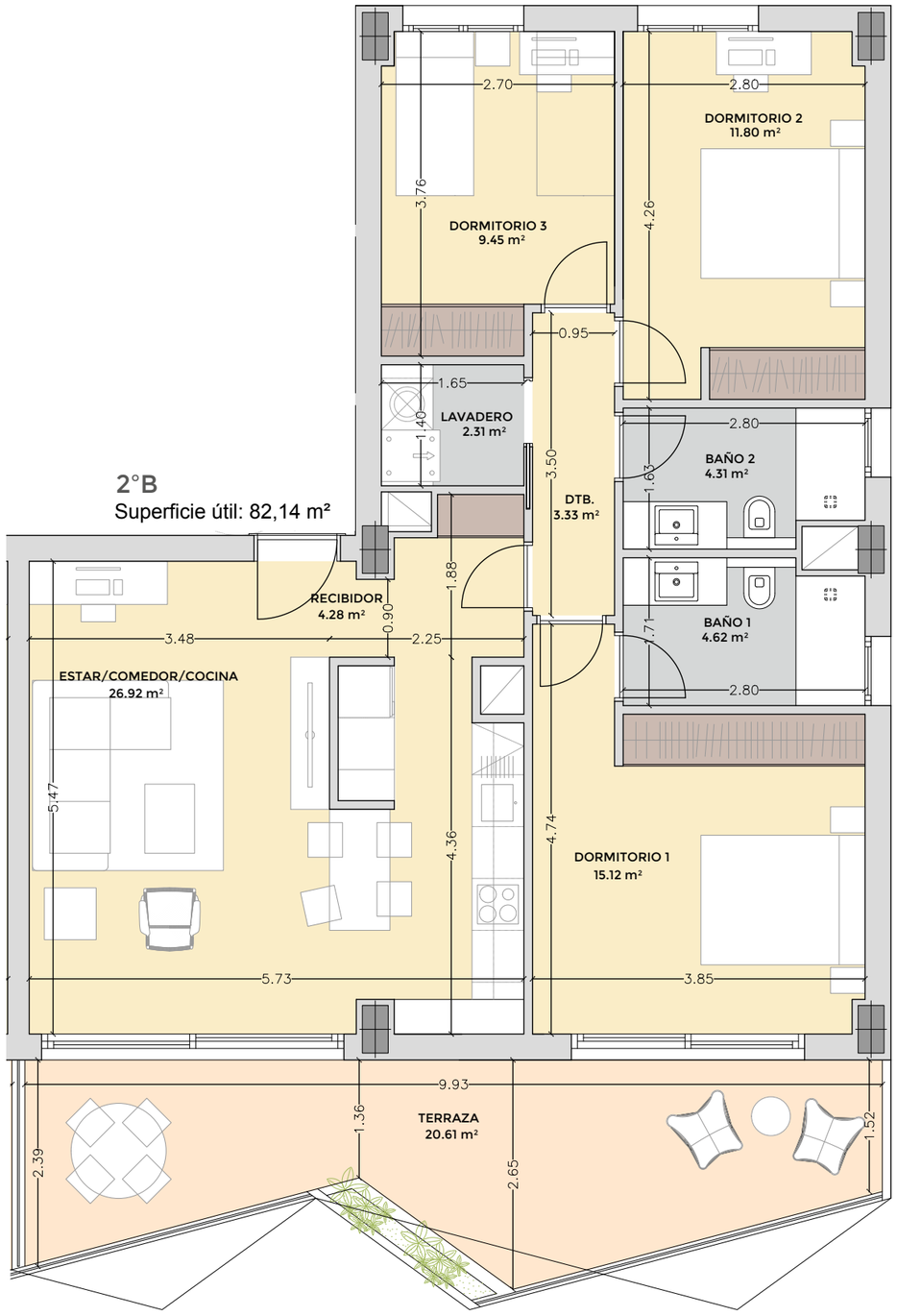

SEGÚN DECRETO 218/2005

Superficie útil	90,35 m²
Sup. const. de viv. con zz.cc	126,94 m²

VALORES REALES

Sup. const. de viv. con zz.cc	118,24 m²
Sup. construida de terraza	21,98 m²

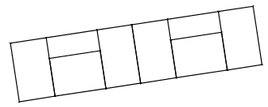

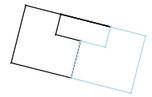

V22

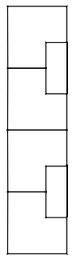

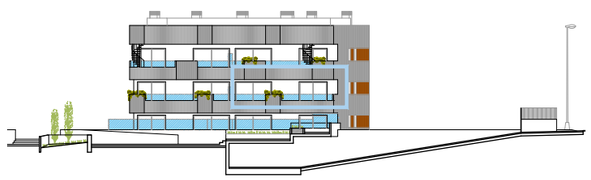

Alzado bloque B

La información contenida en estos planos puede estar sujeta a cambios previos a la finalización del proyecto. En caso de discrepancia entre la información comercial y la que resulte del último proyecto visado, se atenderá siempre a este último.

nuovit-homes.es
900 101 344

DTR_studio arquitectos

Nuovit Homes

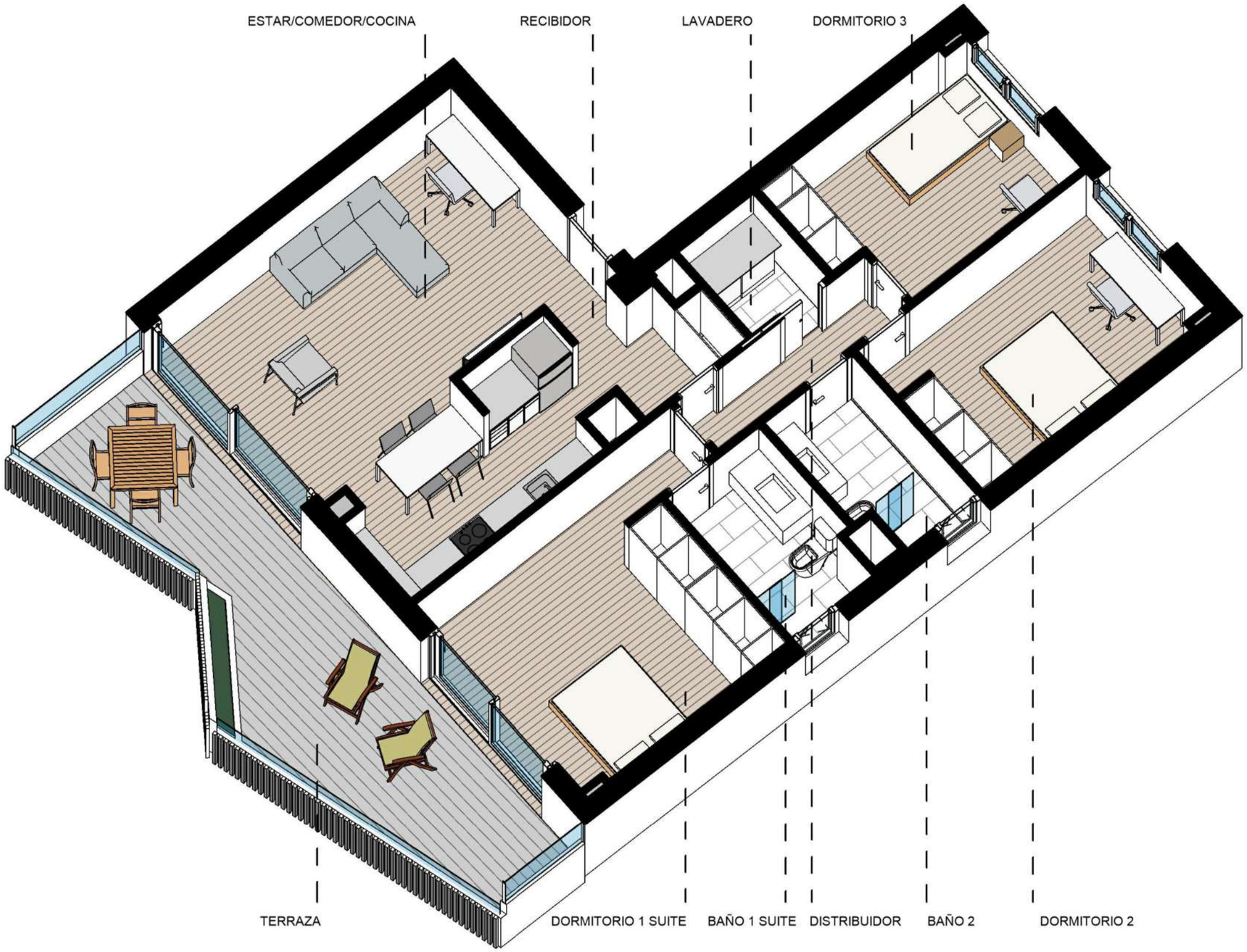

SEGÚN DECRETO 218/2005

Superficie útil	90,35 m²
Sup. const. de viv. con zz.cc	126,94 m²

VALORES REALES

Sup. const. de viv. con zz.cc	118,24 m²
Sup. construida de terraza	21,98 m²

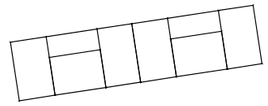

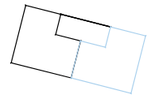

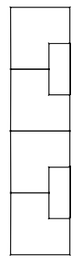

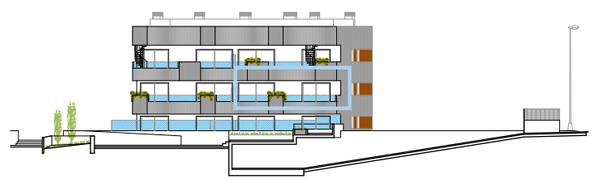

Alzado bloque B

La información contenida en estos planos puede estar sujeta a cambios previos a la finalización del proyecto. En caso de discrepancia entre la información comercial y la que resulte del último proyecto visado, se atenderá siempre a este último.

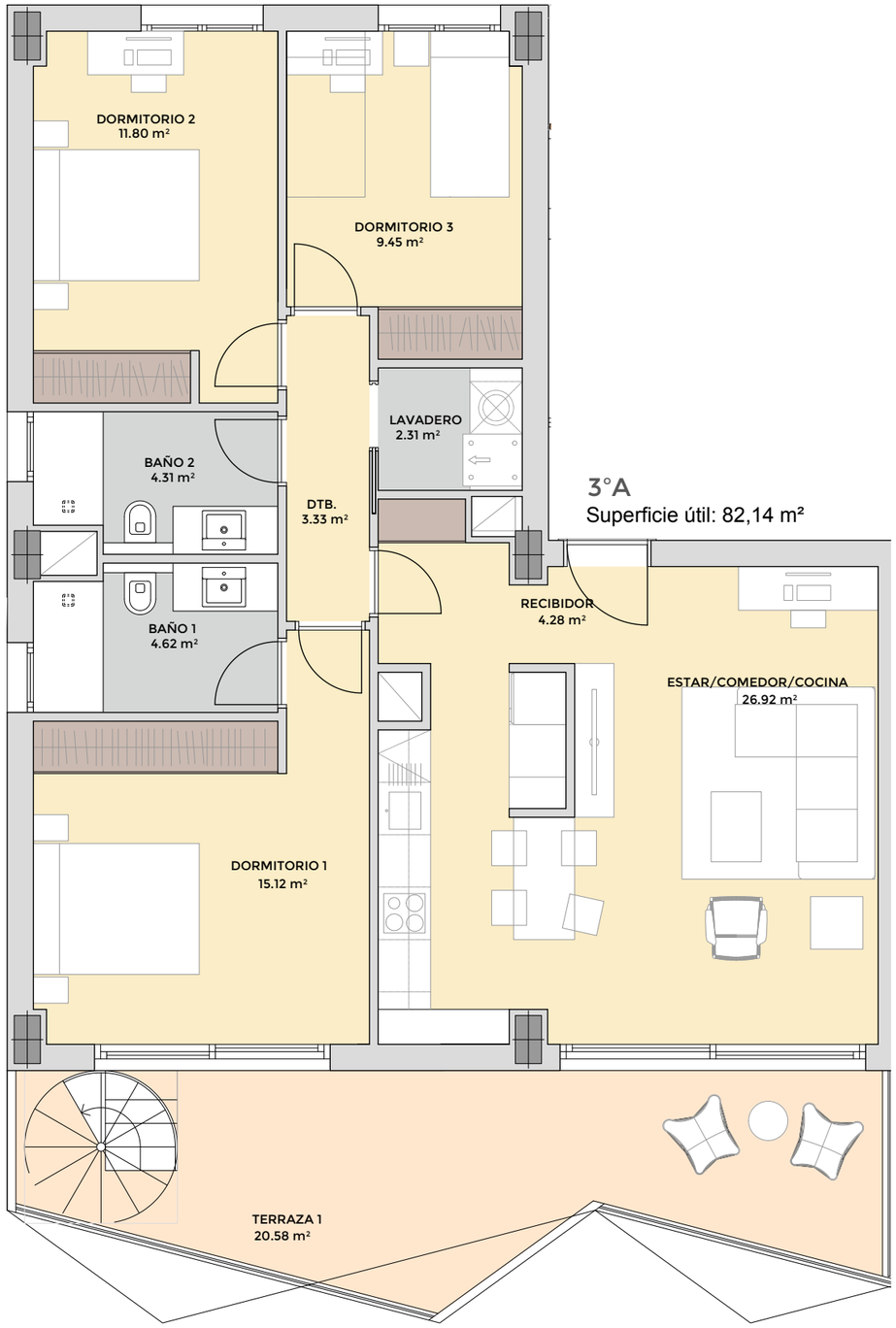

3°A
Superficie útil: 82,14 m²

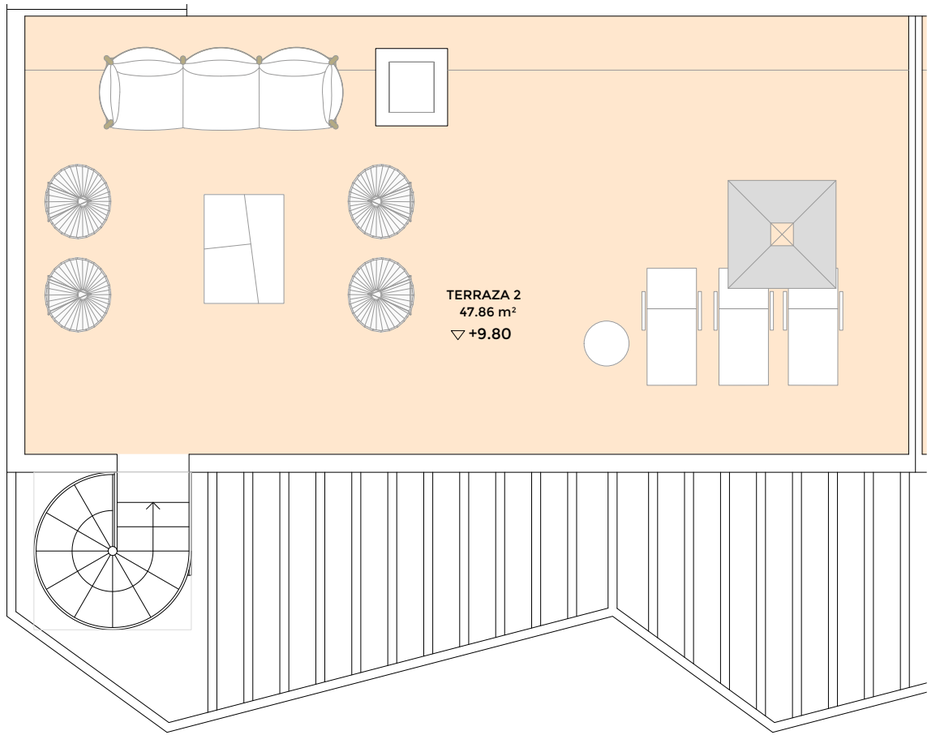

SEGÚN DECRETO 218/2005

Superficie útil	90,35 m²
Sup. const. de viv. con zz.cc	123,38 m²

VALORES REALES

Sup. const. de viv. con zz.cc	116,33 m²
Sup. construida de terraza	73,95 m²

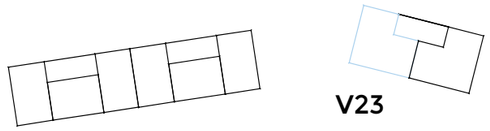

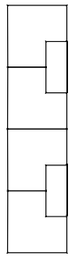

Alzado bloque B

La información contenida en estos planos puede estar sujeta a cambios previos a la finalización del proyecto. En caso de discrepancia entre la información comercial y la que resulte del último proyecto visado, se atenderá siempre a este último.

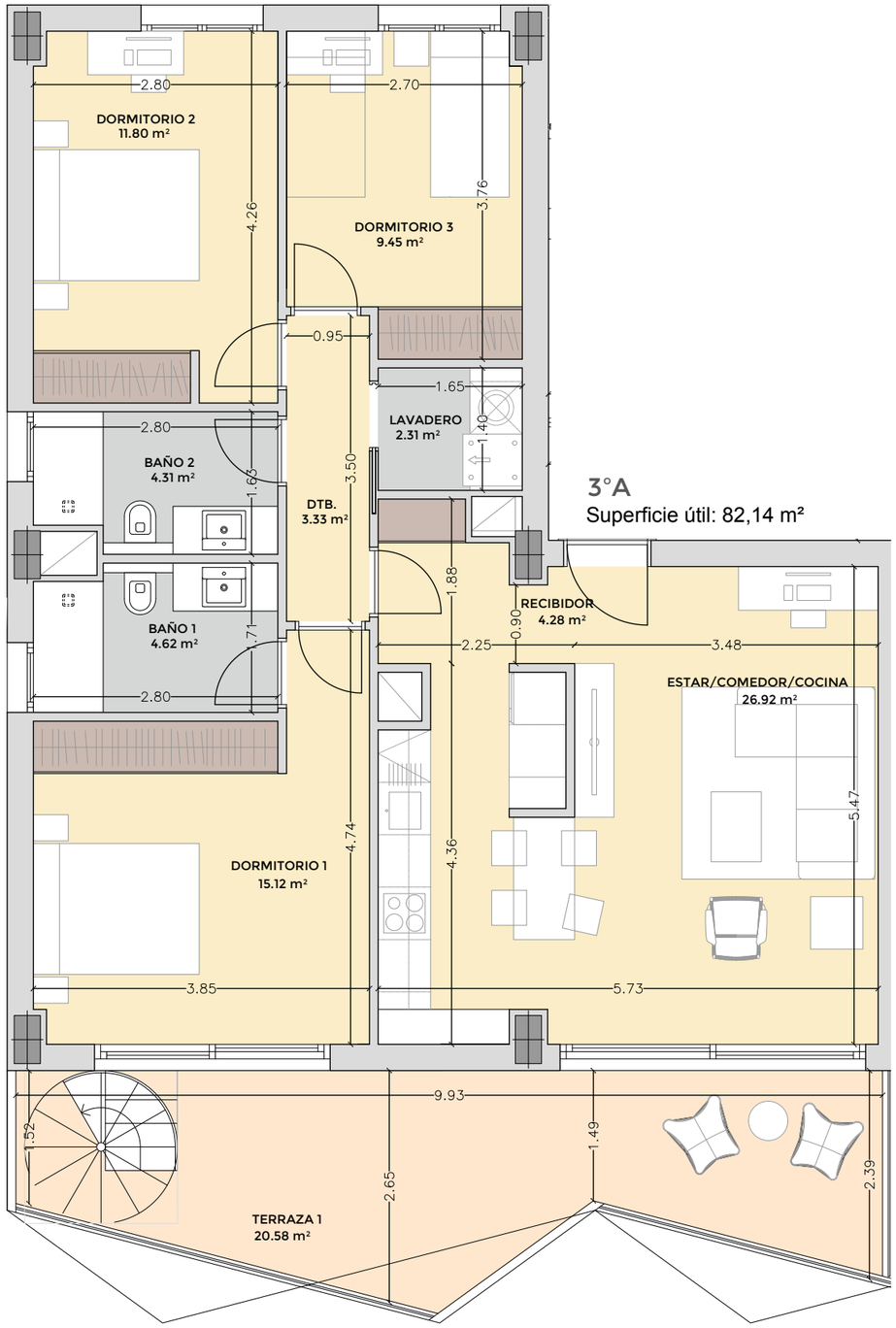

3°A
Superficie útil: 82,14 m²

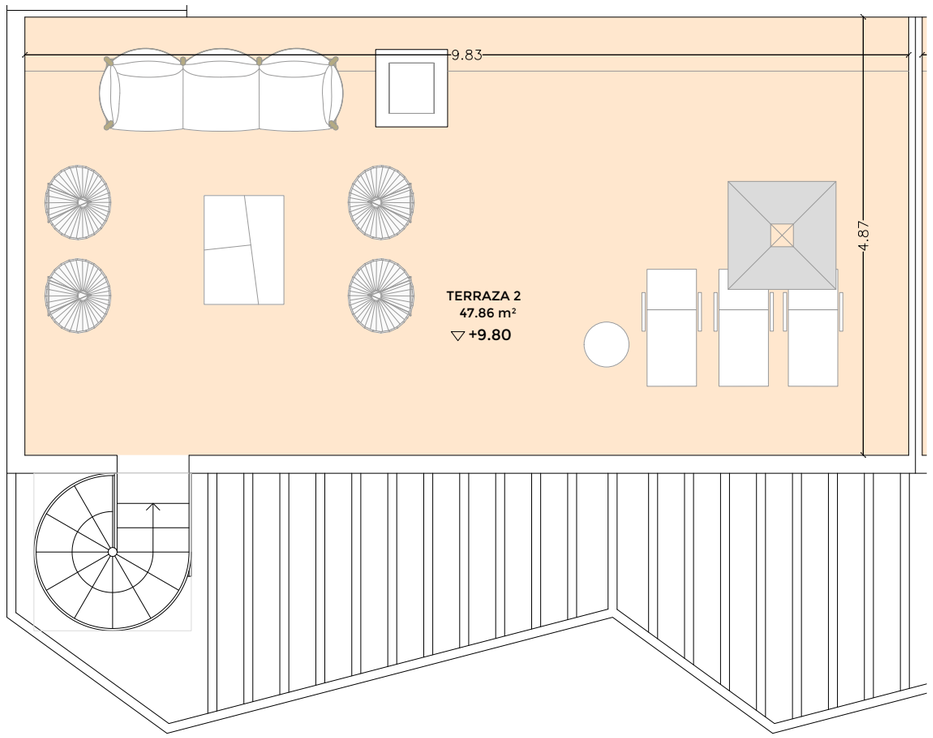

SEGÚN DECRETO 218/2005

Superficie útil	90,35 m²
Sup. const. de viv. con zz.cc	123,38 m²

VALORES REALES

Sup. const. de viv. con zz.cc	116,33 m²
Sup. construida de terraza	73,95 m²

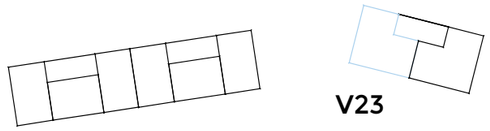

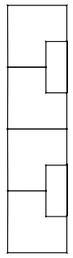

Alzado bloque B

La información contenida en estos planos puede estar sujeta a cambios previos a la finalización del proyecto. En caso de discrepancia entre la información comercial y la que resulte del último proyecto visado, se atenderá siempre a este último.

nuovit-homes.es
900 101 344

DTR_studio arquitectos

Nuovit Homes

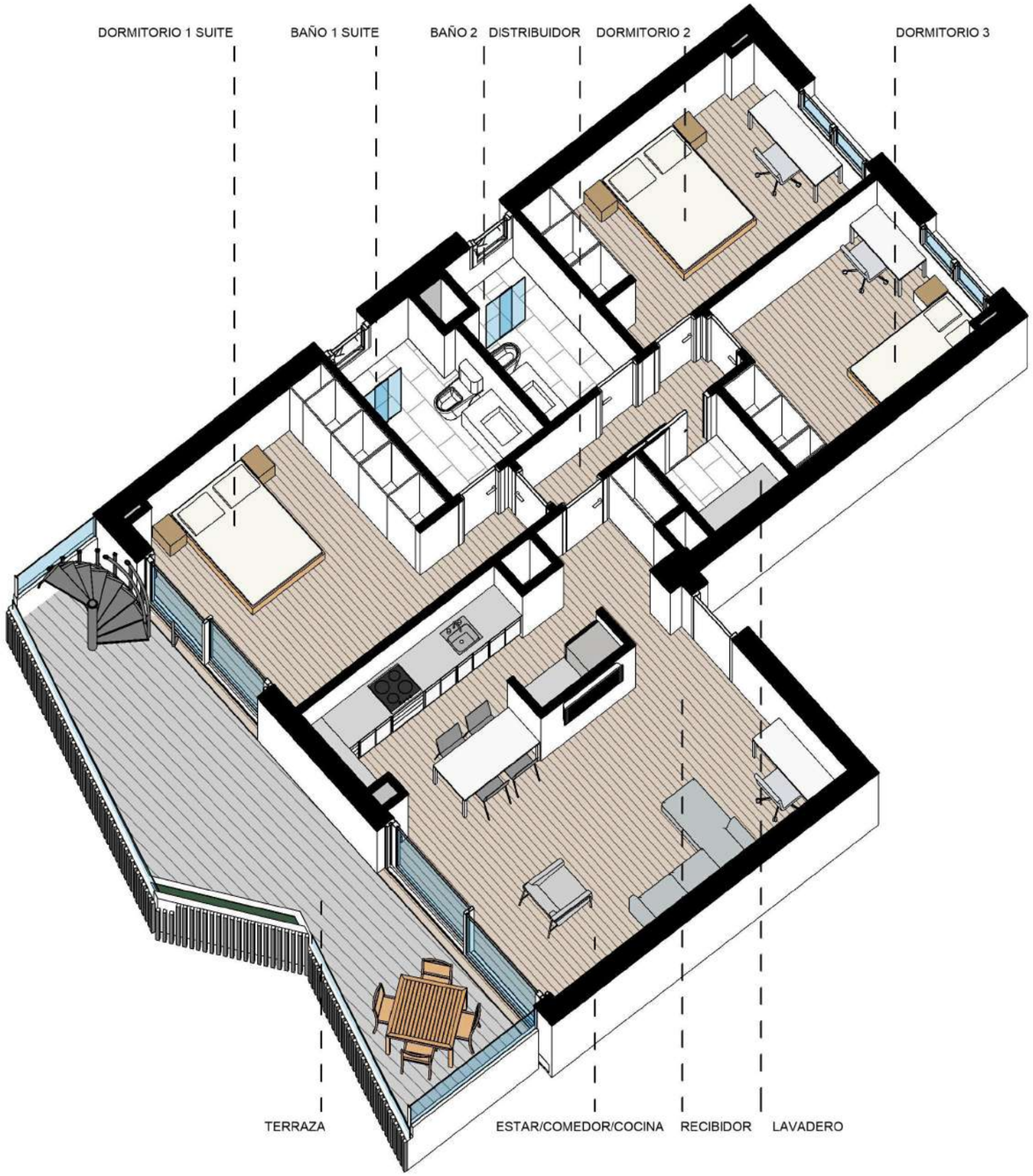

SEGÚN DECRETO 218/2005

Superficie útil	90,35 m²
Sup. const. de viv. con zz.cc	123,38 m²

VALORES REALES

Sup. const. de viv. con zz.cc	116,33 m²
Sup. construida de terraza	73,95 m²

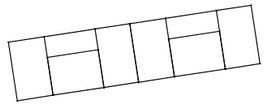

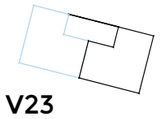

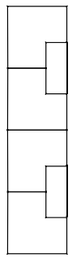

Alzado bloque B

La información contenida en estos planos puede estar sujeta a cambios previos a la finalización del proyecto. En caso de discrepancia entre la información comercial y la que resulte del último proyecto visado, se atenderá siempre a este último.

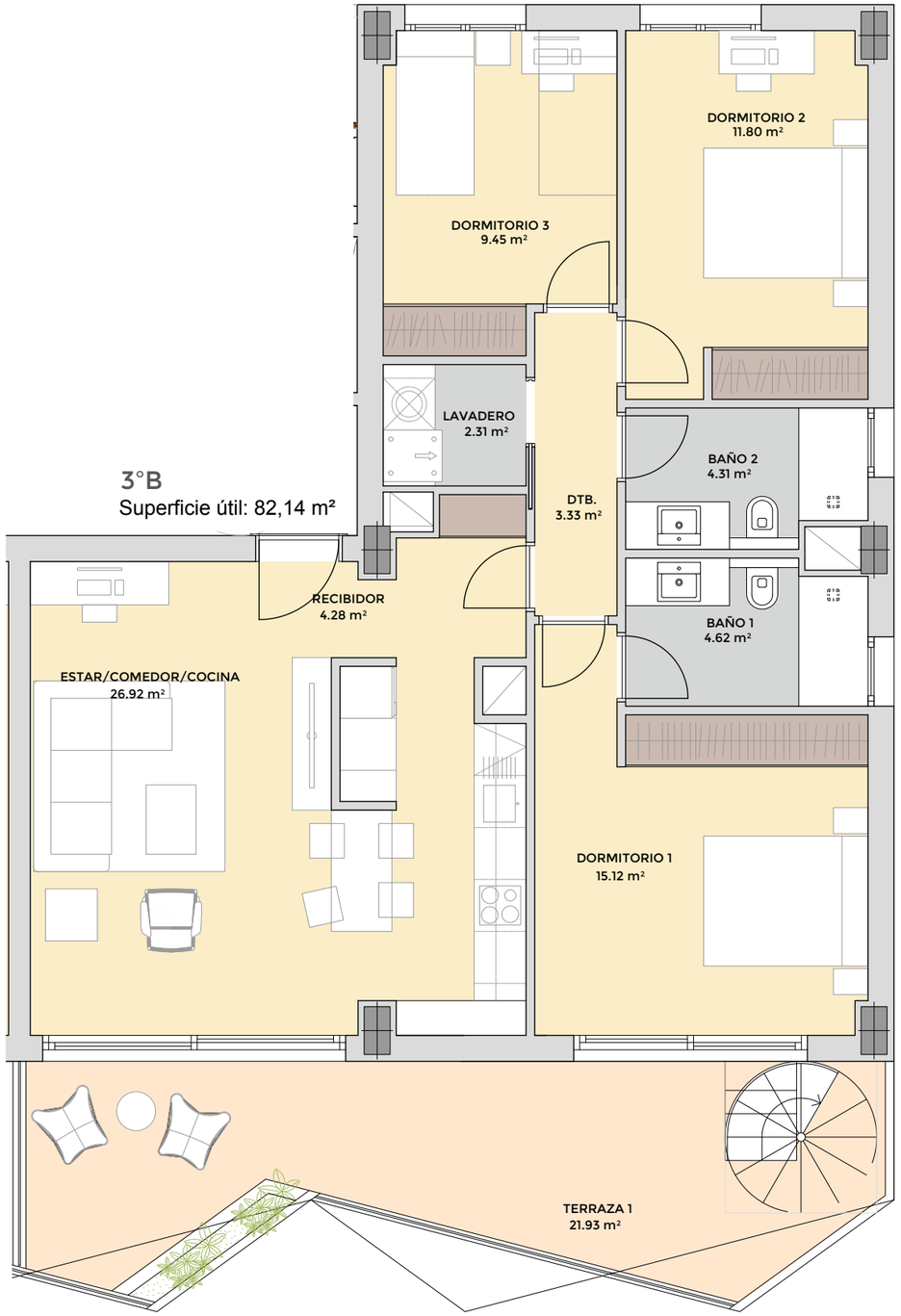

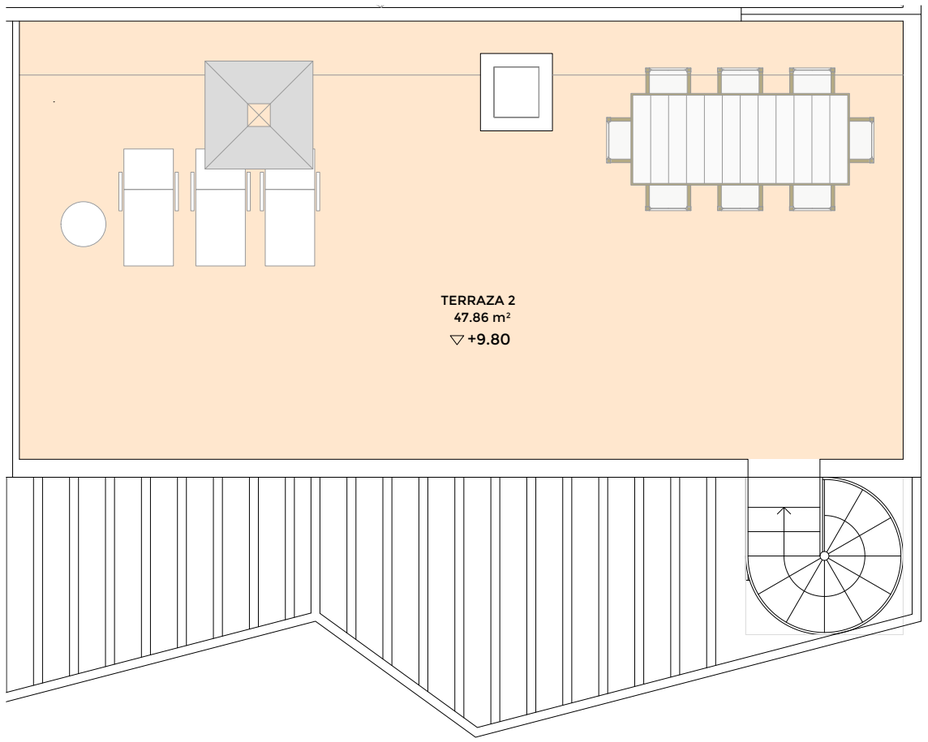

SEGÚN DECRETO 218/2005

Superficie útil	90,35 m²
Sup. const. de viv. con zz.cc	123,38 m²

VALORES REALES

Sup. const. de viv. con zz.cc	116,33 m²
Sup. construida de terraza	75,34 m²

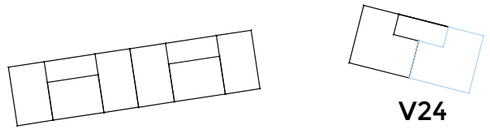

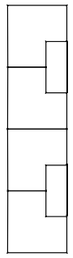

Alzado bloque B

La información contenida en estos planos puede estar sujeta a cambios previos a la finalización del proyecto. En caso de discrepancia entre la información comercial y la que resulte del último proyecto visado, se atenderá siempre a este último.

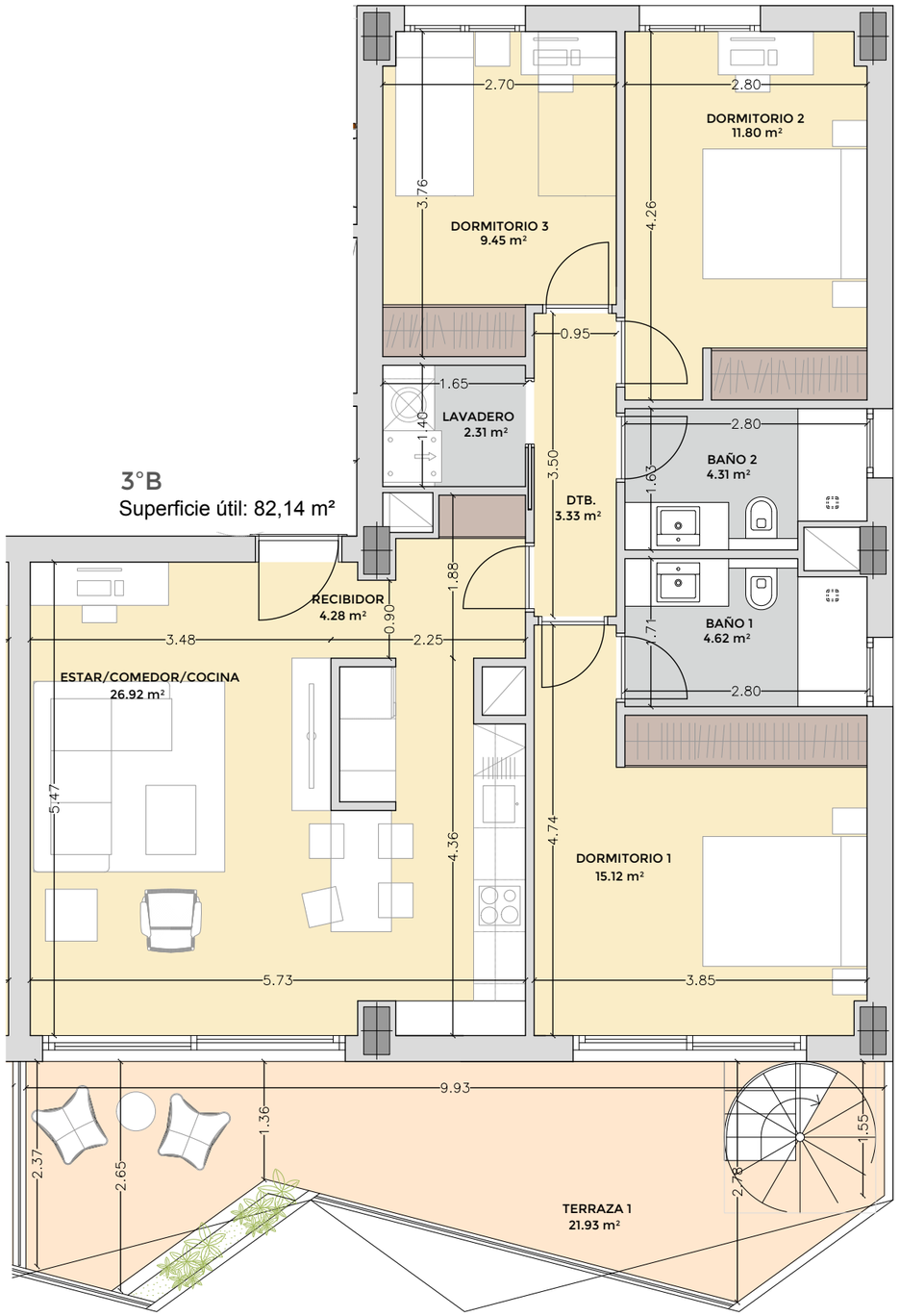

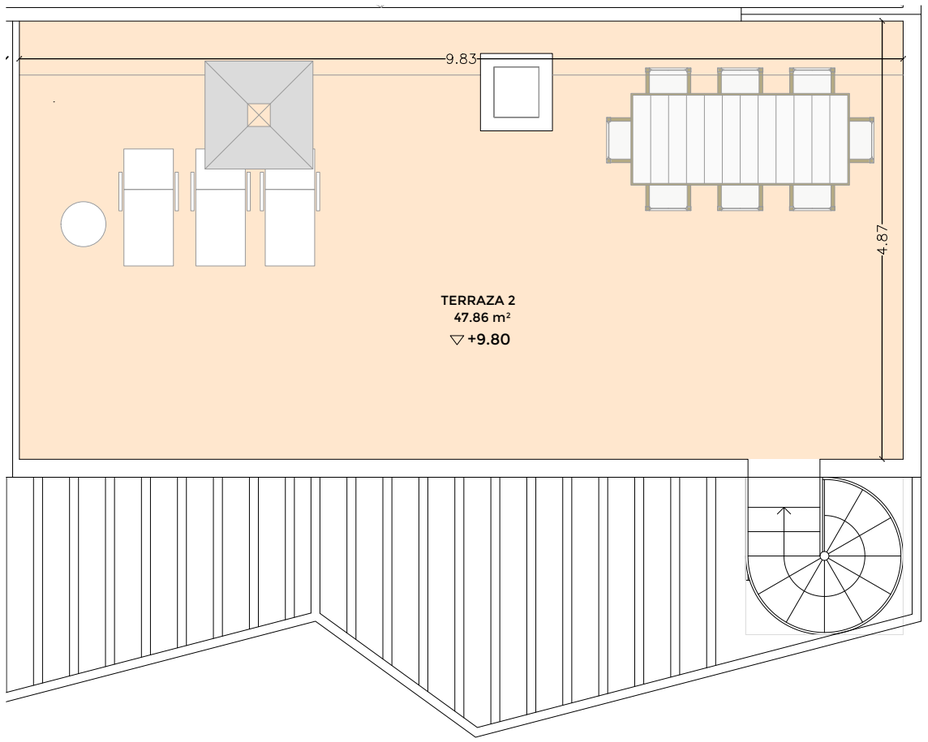

SEGÚN DECRETO 218/2005

Superficie útil	90,35 m²
Sup. const. de viv. con zz.cc	123,38 m²

VALORES REALES

Sup. const. de viv. con zz.cc	116,33 m²
Sup. construida de terraza	75,34 m²

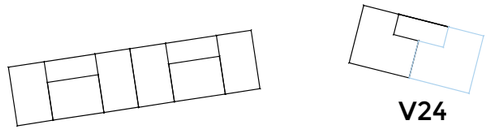

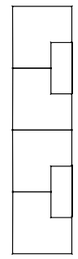

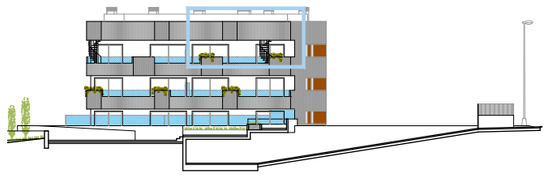

Alzado bloque B

La información contenida en estos planos puede estar sujeta a cambios previos a la finalización del proyecto. En caso de discrepancia entre la información comercial y la que resulte del último proyecto visado, se atenderá siempre a este último.

nuovit-homes.es
900 101 344

DTR_studio arquitectos

Nuovit Homes

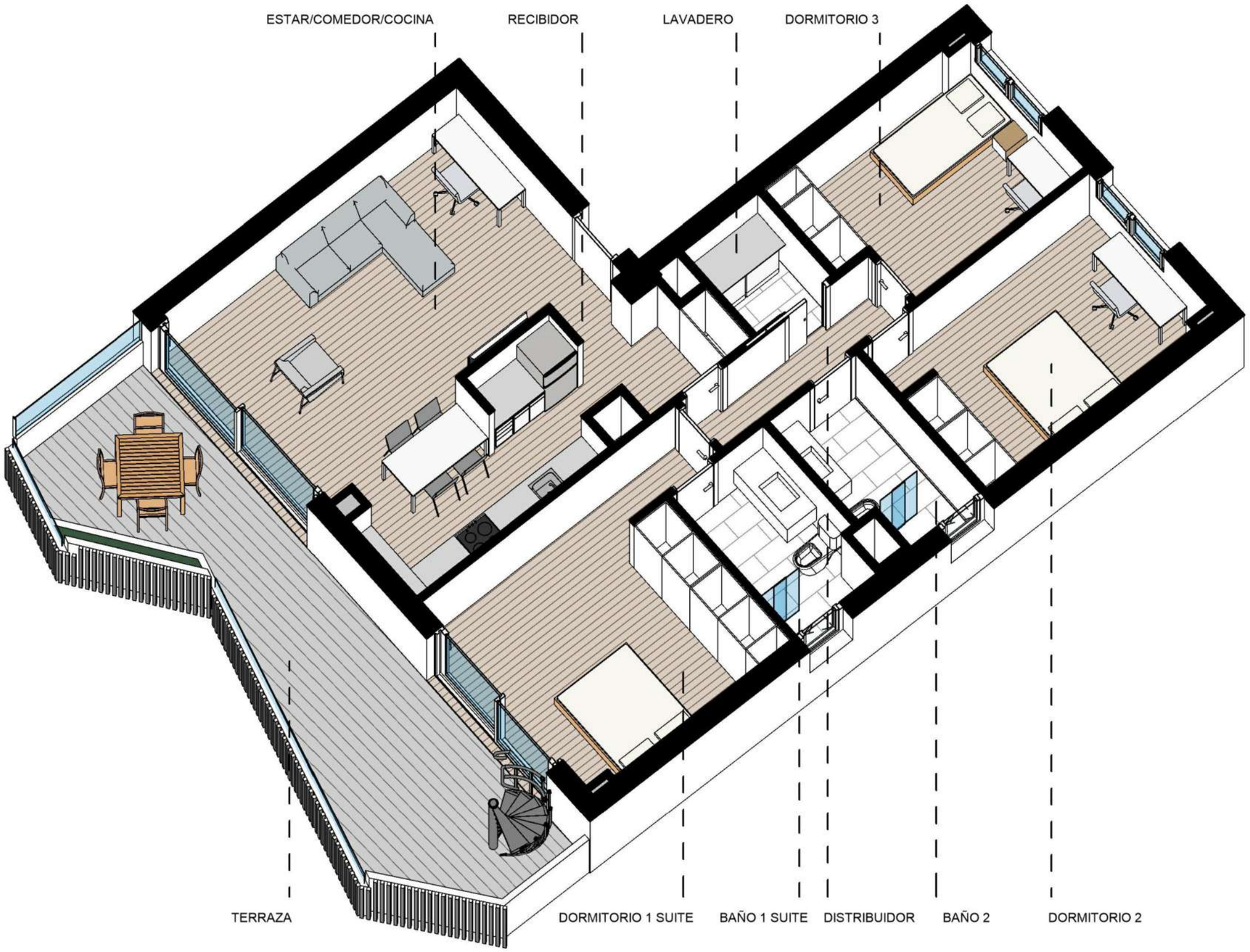

SEGÚN DECRETO 218/2005

Superficie útil	90,35 m²
Sup. const. de viv. con zz.cc	123,38 m²

VALORES REALES

Sup. const. de viv. con zz.cc	116,33 m²
Sup. construida de terraza	75,34 m²

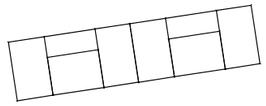

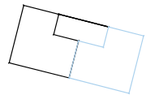

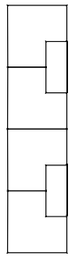

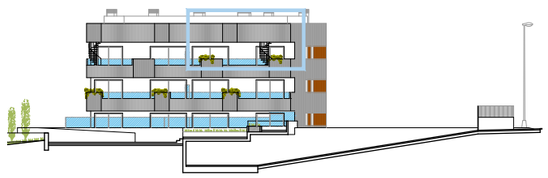

Alzado bloque B

La información contenida en estos planos puede estar sujeta a cambios previos a la finalización del proyecto. En caso de discrepancia entre la información comercial y la que resulte del último proyecto visado, se atenderá siempre a este último.

nuovit-homes.es
900 101 344

DTR_studio arquitectos

Nuovit Homes

SEGÚN DECRETO 218/2005

Superficie útil	90,35 m²
Sup. const. de viv. con zz.cc	127,14 m²

VALORES REALES

Sup. const. de viv. con zz.cc	118,20 m²
Sup. construida de terraza	97,99 m²

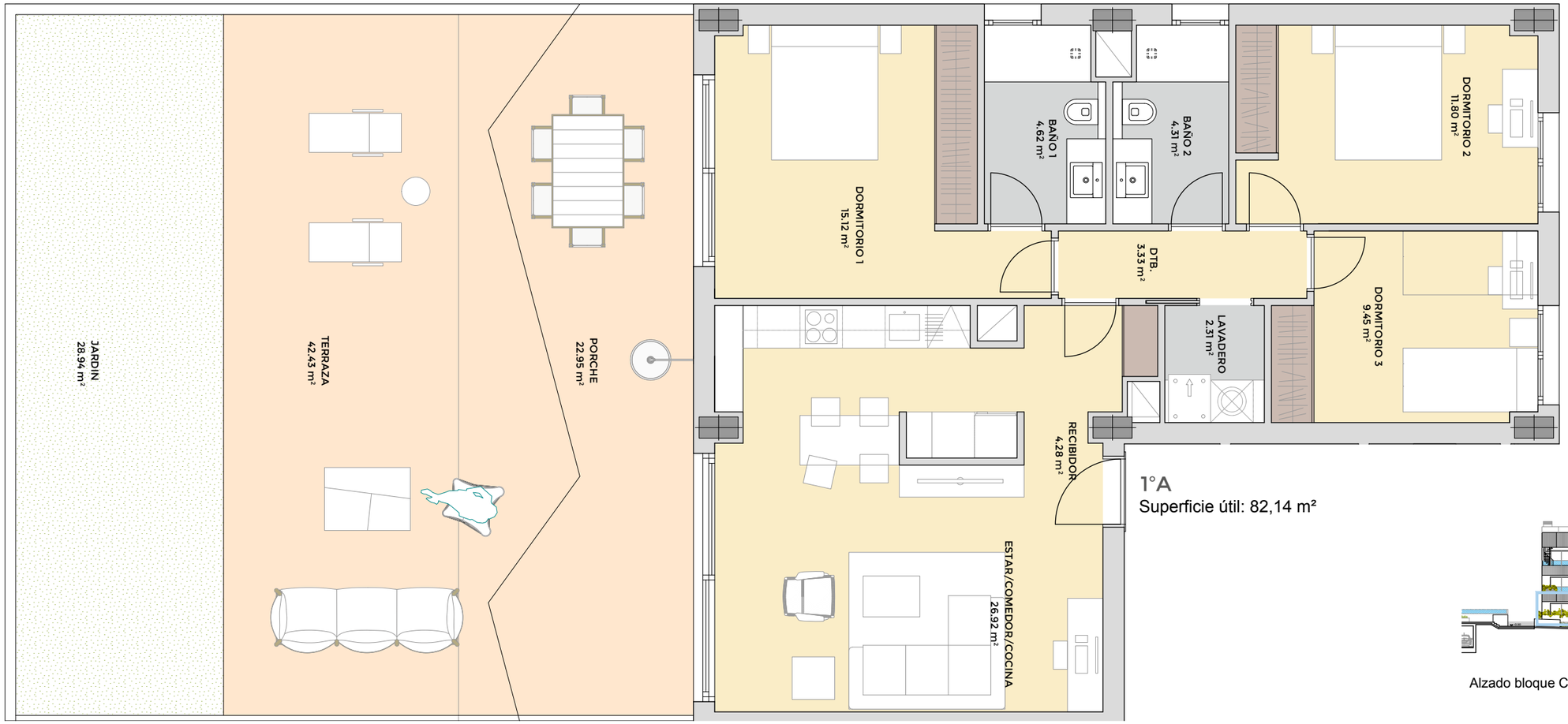

1°A
Superficie útil: 82,14 m²

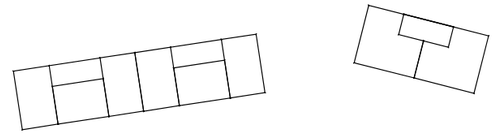

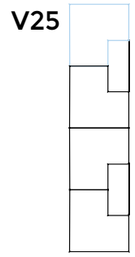

Alzado bloque C

La información contenida en estos planos puede estar sujeta a cambios previos a la finalización del proyecto. En caso de discrepancia entre la información comercial y la que resulte del último proyecto visado, se atenderá siempre a este último.

SEGÚN DECRETO 218/2005

Superficie útil	90,35 m²
Sup. const. de viv. con zz.cc	127,14 m²

VALORES REALES

Sup. const. de viv. con zz.cc	118,20 m²
Sup. construida de terraza	97,99 m²

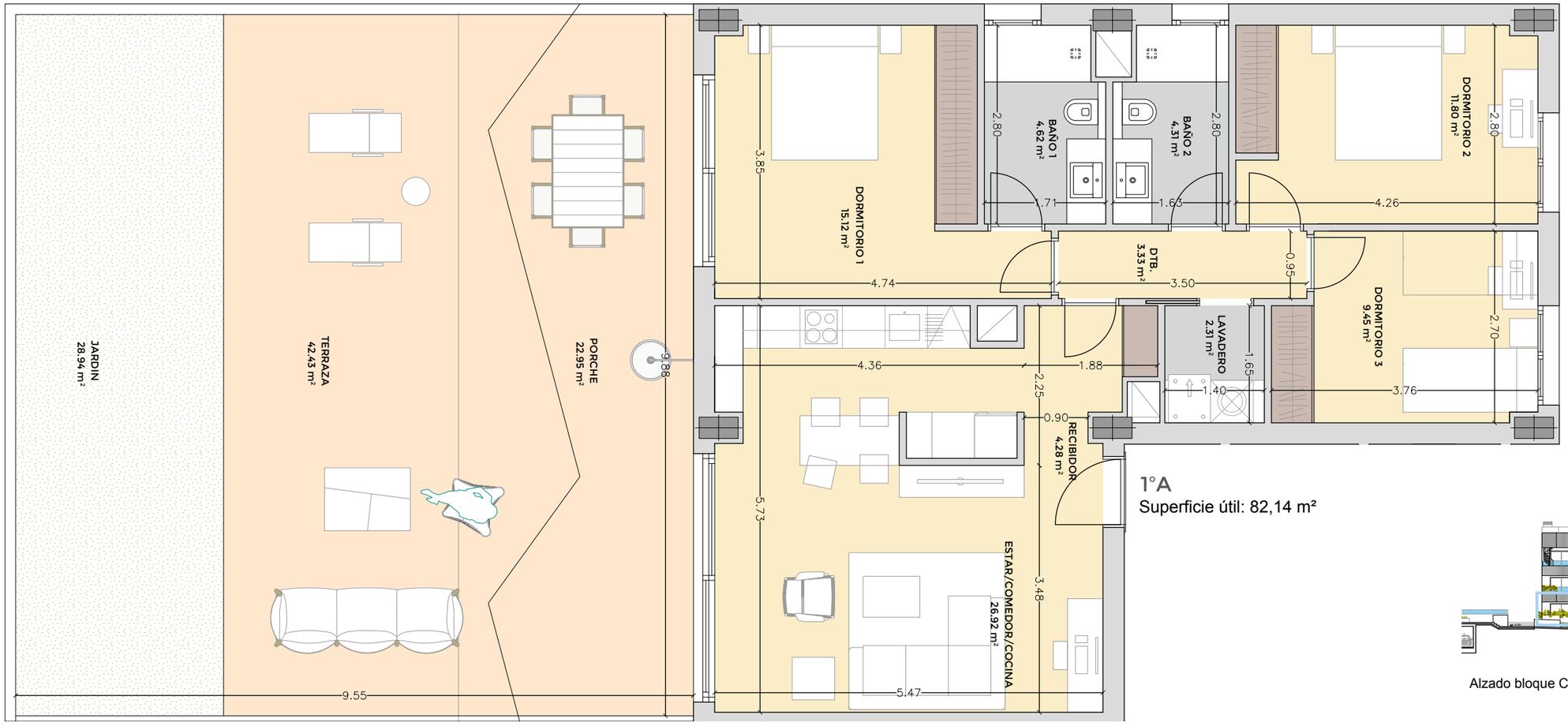

1ºA
Superficie útil: 82,14 m²

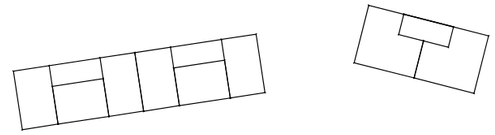

V25

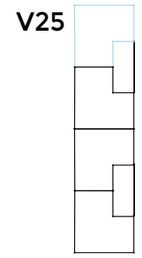

Alzado bloque C

La información contenida en estos planos puede estar sujeta a cambios previos a la finalización del proyecto. En caso de discrepancia entre la información comercial y la que resulte del último proyecto visado, se atenderá siempre a este último.

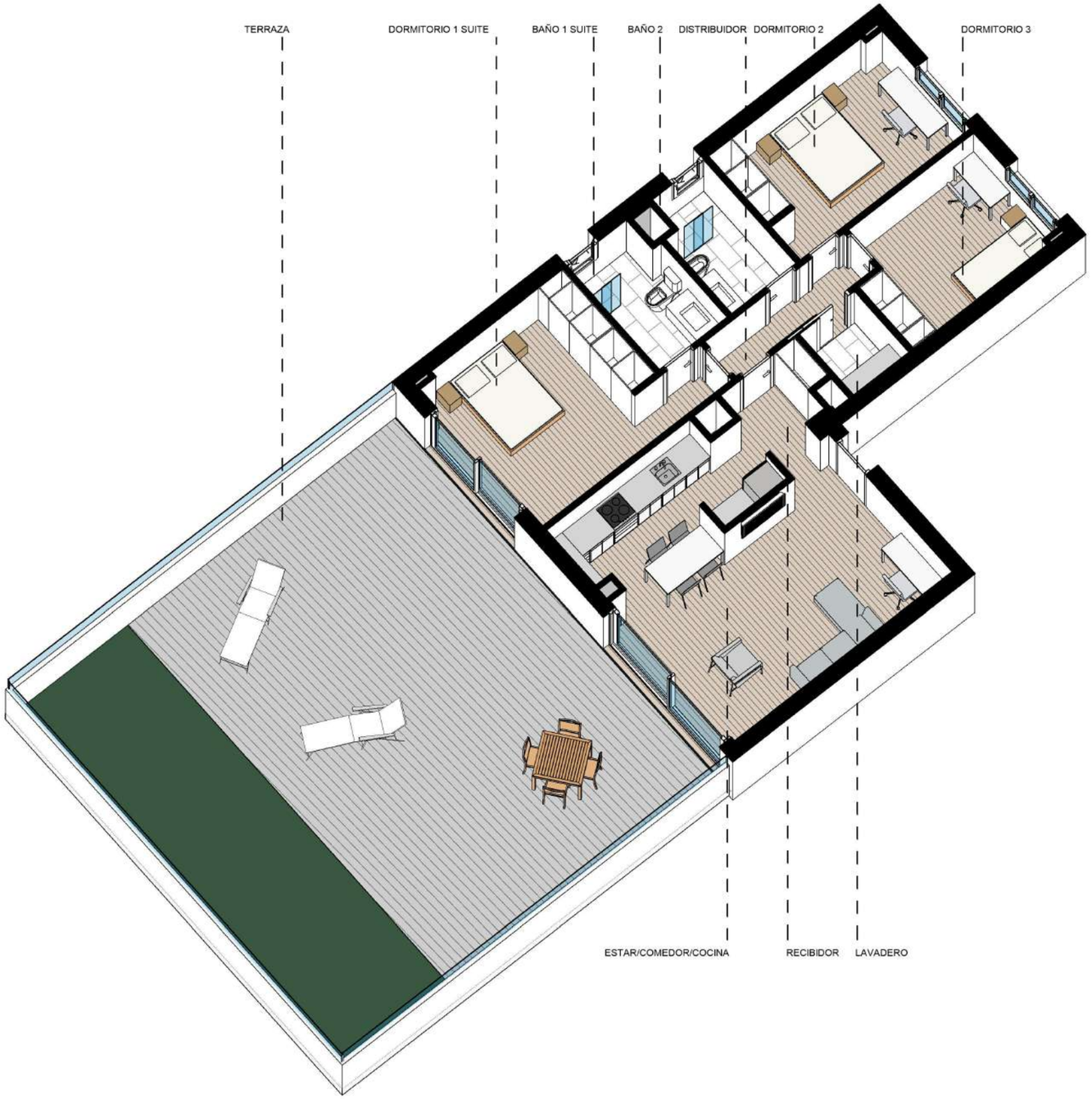

SEGÚN DECRETO 218/2005

Superficie útil	90,35 m²
Sup. const. de viv. con zz.cc	127,14 m²

VALORES REALES

Sup. const. de viv. con zz.cc	118,20 m²
Sup. construida de terraza	97,99 m²

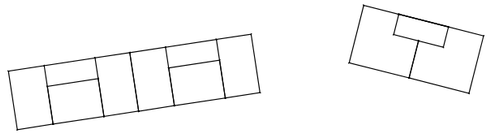

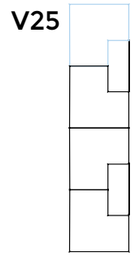

Alzado bloque C

La información contenida en estos planos puede estar sujeta a cambios previos a la finalización del proyecto. En caso de discrepancia entre la información comercial y la que resulte del último proyecto visado, se atenderá siempre a este último.

nuovit-homes.es
900 101 344

DTR_studio arquitectos

Nuovit Homes

SEGÚN DECRETO 218/2005

Superficie útil	89,73 m²
Sup. const. de viv. con zz.cc	123,47 m²

VALORES REALES

Sup. const. de viv. con zz.cc	114,71 m²
Sup. construida de terraza	95,77 m²

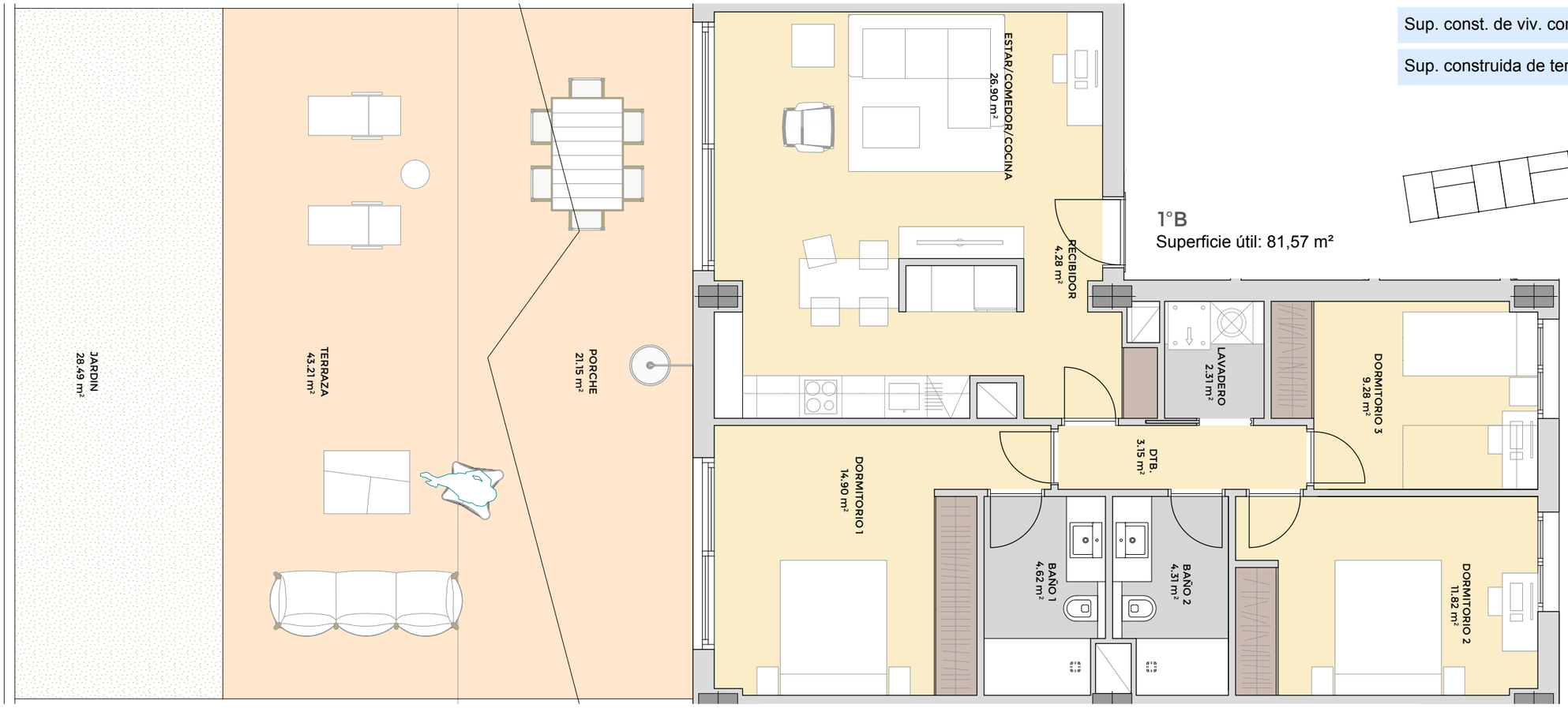

1°B
Superficie útil: 81,57 m²

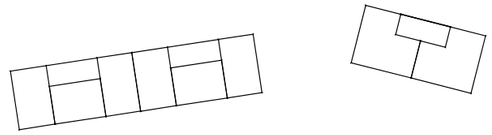

V26

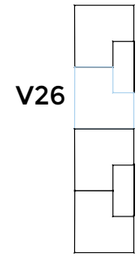

Alzado bloque C

La información contenida en estos planos puede estar sujeta a cambios previos a la finalización del proyecto. En caso de discrepancia entre la información comercial y la que resulte del último proyecto visado, se atenderá siempre a este último.

nuovit-homes.es
900 101 344

DTR_studio arquitectos

Nuovit Homes

SEGÚN DECRETO 218/2005

Superficie útil	89,73 m²
Sup. const. de viv. con zz.cc	123,47 m²

VALORES REALES

Sup. const. de viv. con zz.cc	114,71 m²
Sup. construida de terraza	95,77 m²

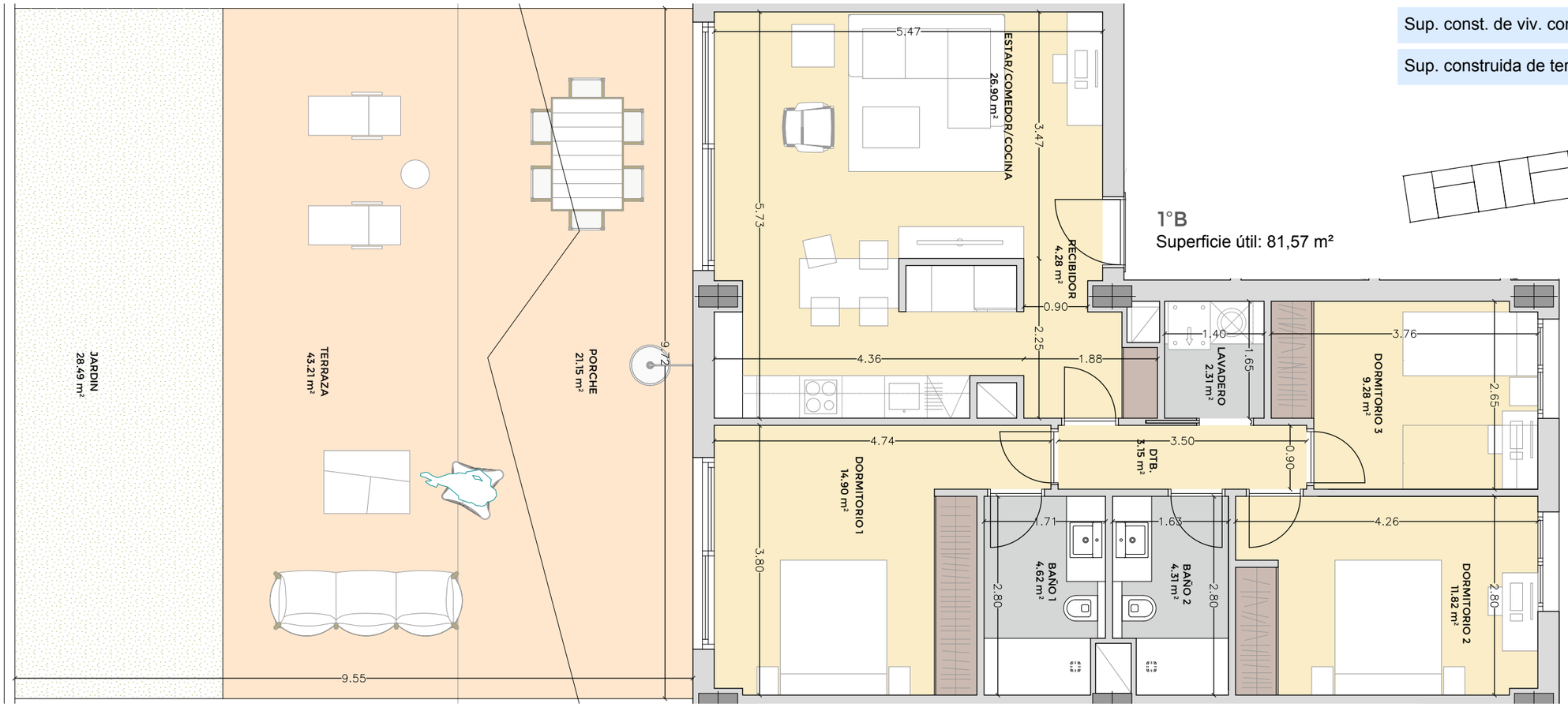

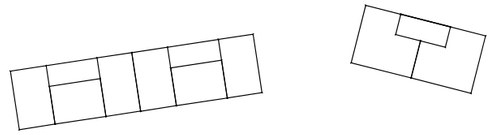

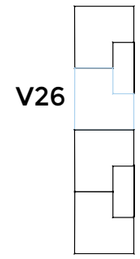

Alzado bloque C

La información contenida en estos planos puede estar sujeta a cambios previos a la finalización del proyecto. En caso de discrepancia entre la información comercial y la que resulte del último proyecto visado, se atenderá siempre a este último.

nuovit-homes.es
900 101 344

DTR_studio arquitectos

Nuovit Homes

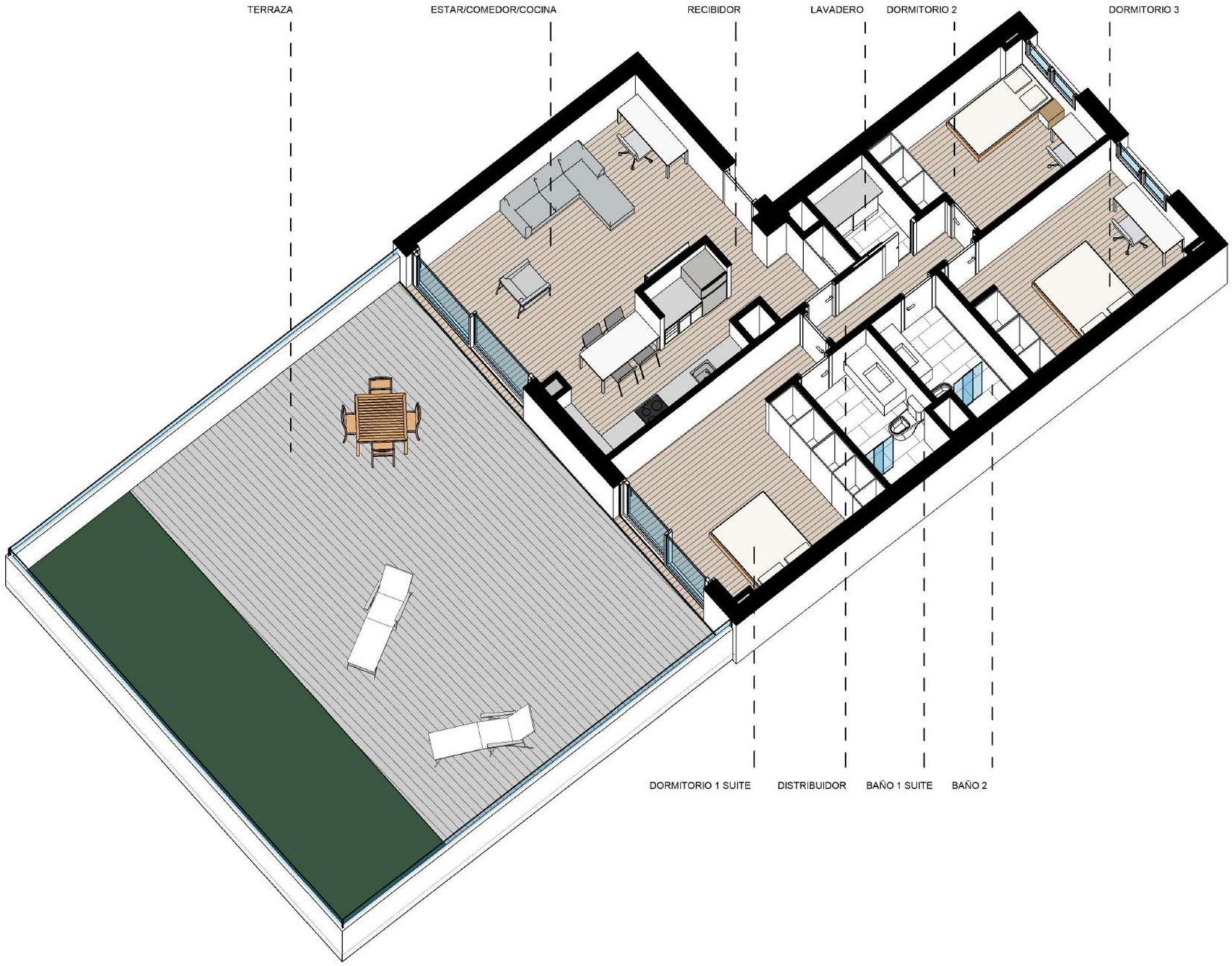

SEGÚN DECRETO 218/2005

Superficie útil	89,73 m²
Sup. const. de viv. con zz.cc	123,47 m²

VALORES REALES

Sup. const. de viv. con zz.cc	114,71 m²
Sup. construida de terraza	95,77 m²

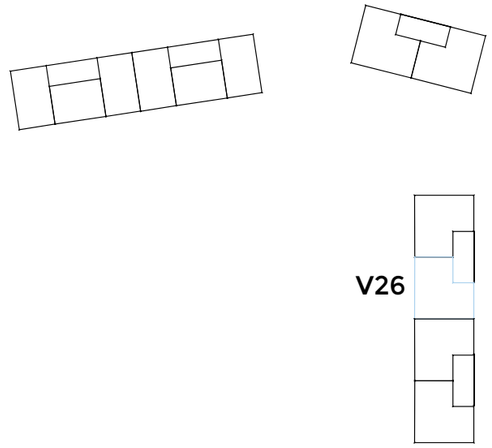

Alzado bloque C

La información contenida en estos planos puede estar sujeta a cambios previos a la finalización del proyecto. En caso de discrepancia entre la información comercial y la que resulte del último proyecto visado, se atenderá siempre a este último.

nuovit-homes.es
900 101 344

DTR_studio arquitectos

Nuovit Homes

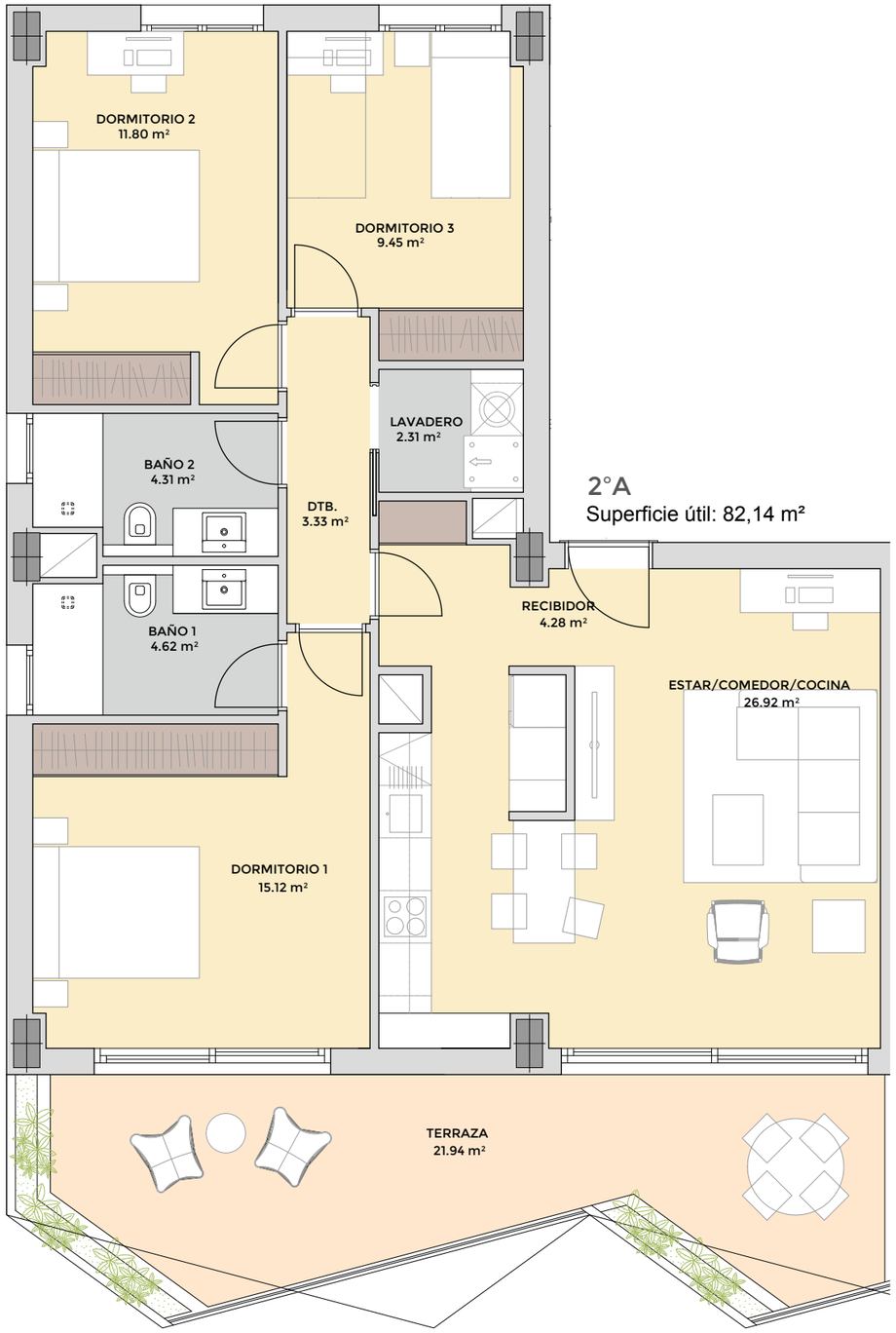

2°A
Superficie útil: 82,14 m²

SEGÚN DECRETO 218/2005

Superficie útil	90,35 m²
Sup. const. de viv. con zz.cc	126,96 m²

VALORES REALES

Sup. const. de viv. con zz.cc	118,24 m²
Sup. construida de terraza	23,39 m²

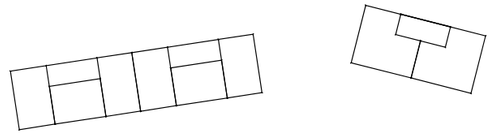

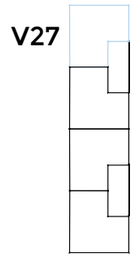

Alzado bloque C

La información contenida en estos planos puede estar sujeta a cambios previos a la finalización del proyecto. En caso de discrepancia entre la información comercial y la que resulte del último proyecto visado, se atenderá siempre a este último.

nuovit-homes.es
900 101 344

DTR_studio arquitectos

Nuovit Homes

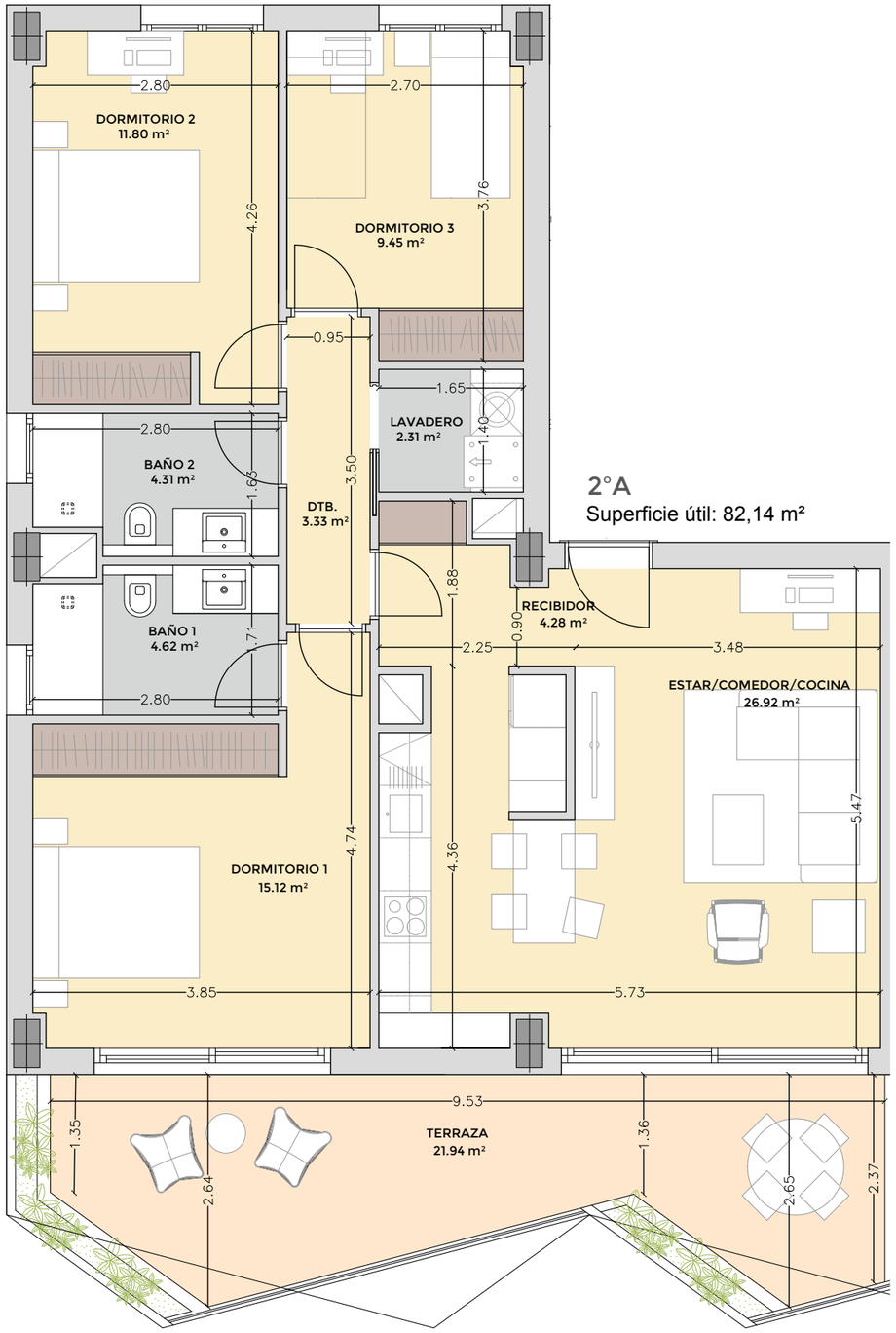

2°A
Superficie útil: 82,14 m²

SEGÚN DECRETO 218/2005

Superficie útil	90,35 m²
Sup. const. de viv. con zz.cc	126,96 m²

VALORES REALES

Sup. const. de viv. con zz.cc	118,24 m²
Sup. construida de terraza	23,39 m²

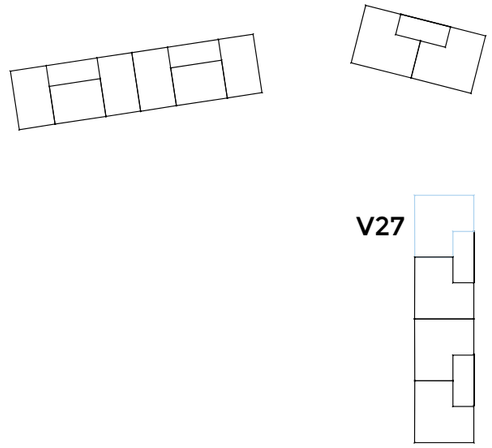

Alzado bloque C

La información contenida en estos planos puede estar sujeta a cambios previos a la finalización del proyecto. En caso de discrepancia entre la información comercial y la que resulte del último proyecto visado, se atenderá siempre a este último.

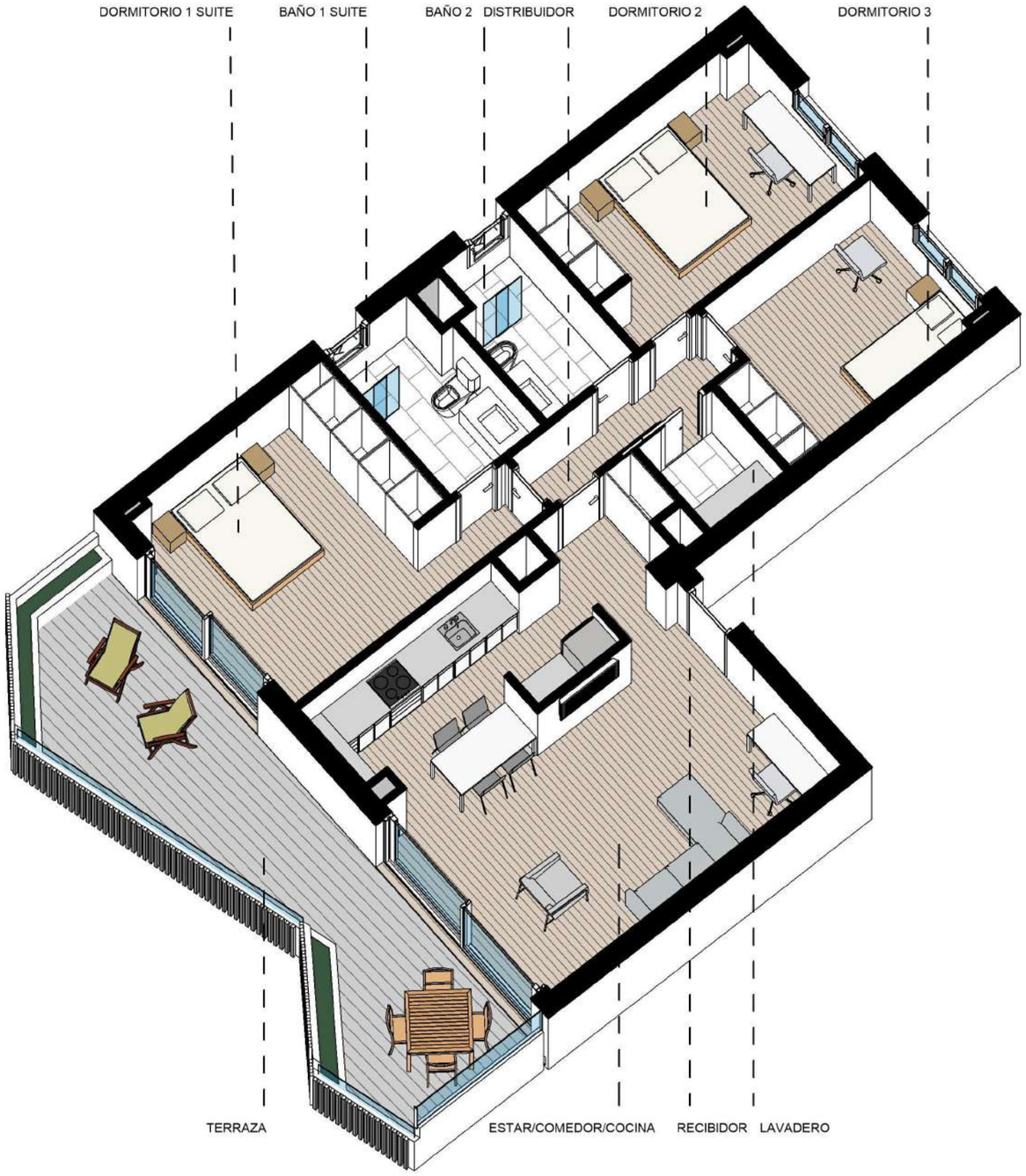

SEGÚN DECRETO 218/2005

Superficie útil	90,35 m²
Sup. const. de viv. con zz.cc	126,96 m²

VALORES REALES

Sup. const. de viv. con zz.cc	118,24 m²
Sup. construida de terraza	23,39 m²

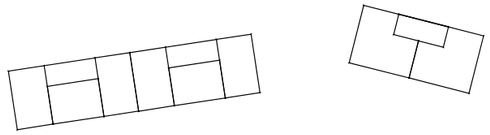

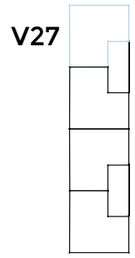

Alzado bloque C

La información contenida en estos planos puede estar sujeta a cambios previos a la finalización del proyecto. En caso de discrepancia entre la información comercial y la que resulte del último proyecto visado, se atenderá siempre a este último.

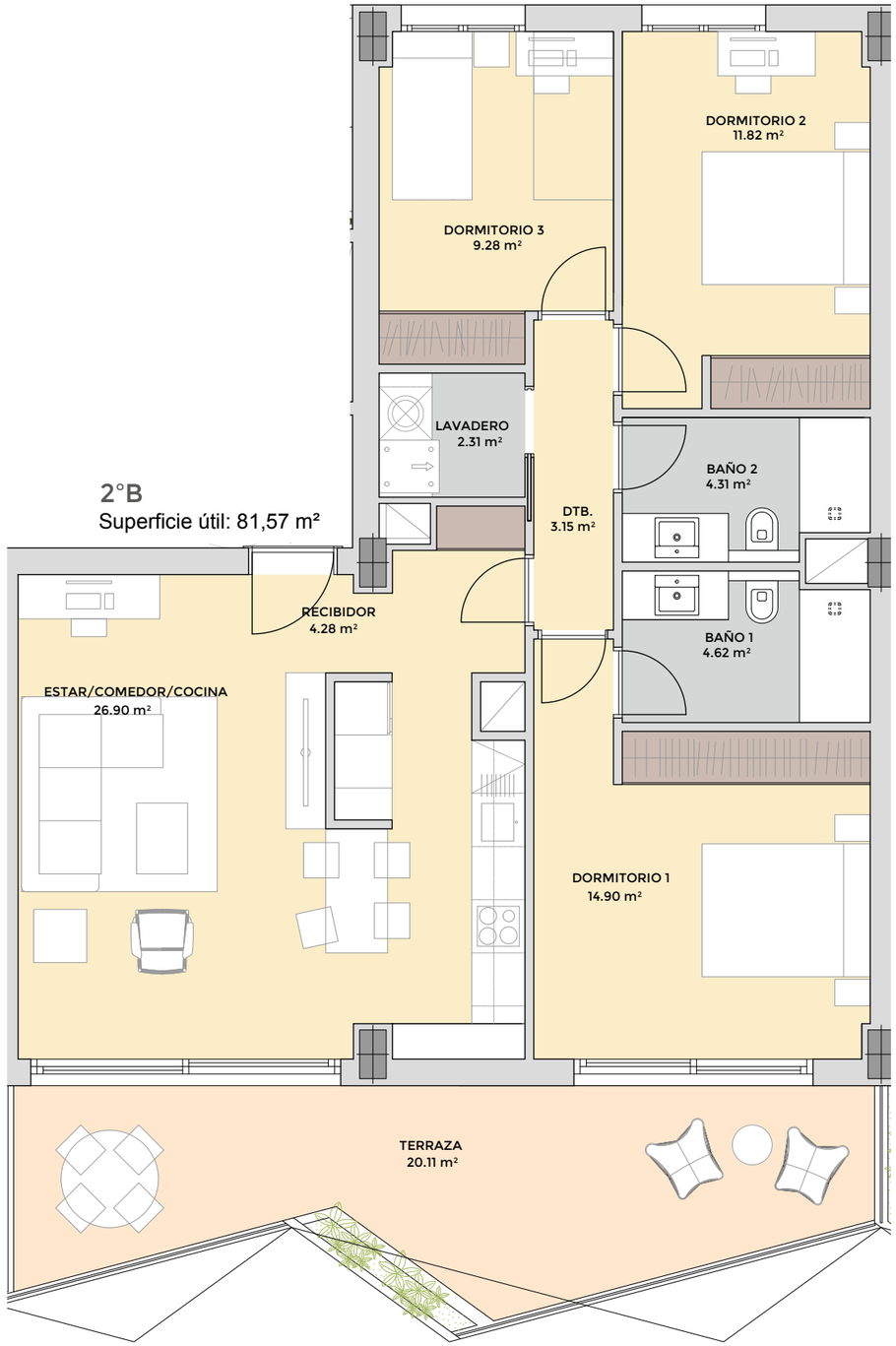

SEGÚN DECRETO 218/2005

Superficie útil	89,73 m²
Sup. const. de viv. con zz.cc	123,52 m²

VALORES REALES

Sup. const. de viv. con zz.cc	114,87 m²
Sup. construida de terraza	21,45 m²

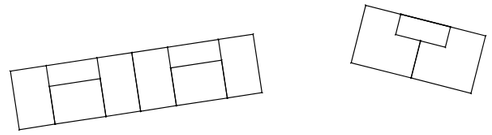

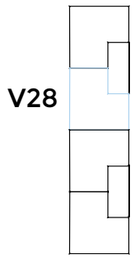

Alzado bloque C

La información contenida en estos planos puede estar sujeta a cambios previos a la finalización del proyecto. En caso de discrepancia entre la información comercial y la que resulte del último proyecto visado, se atenderá siempre a este último.

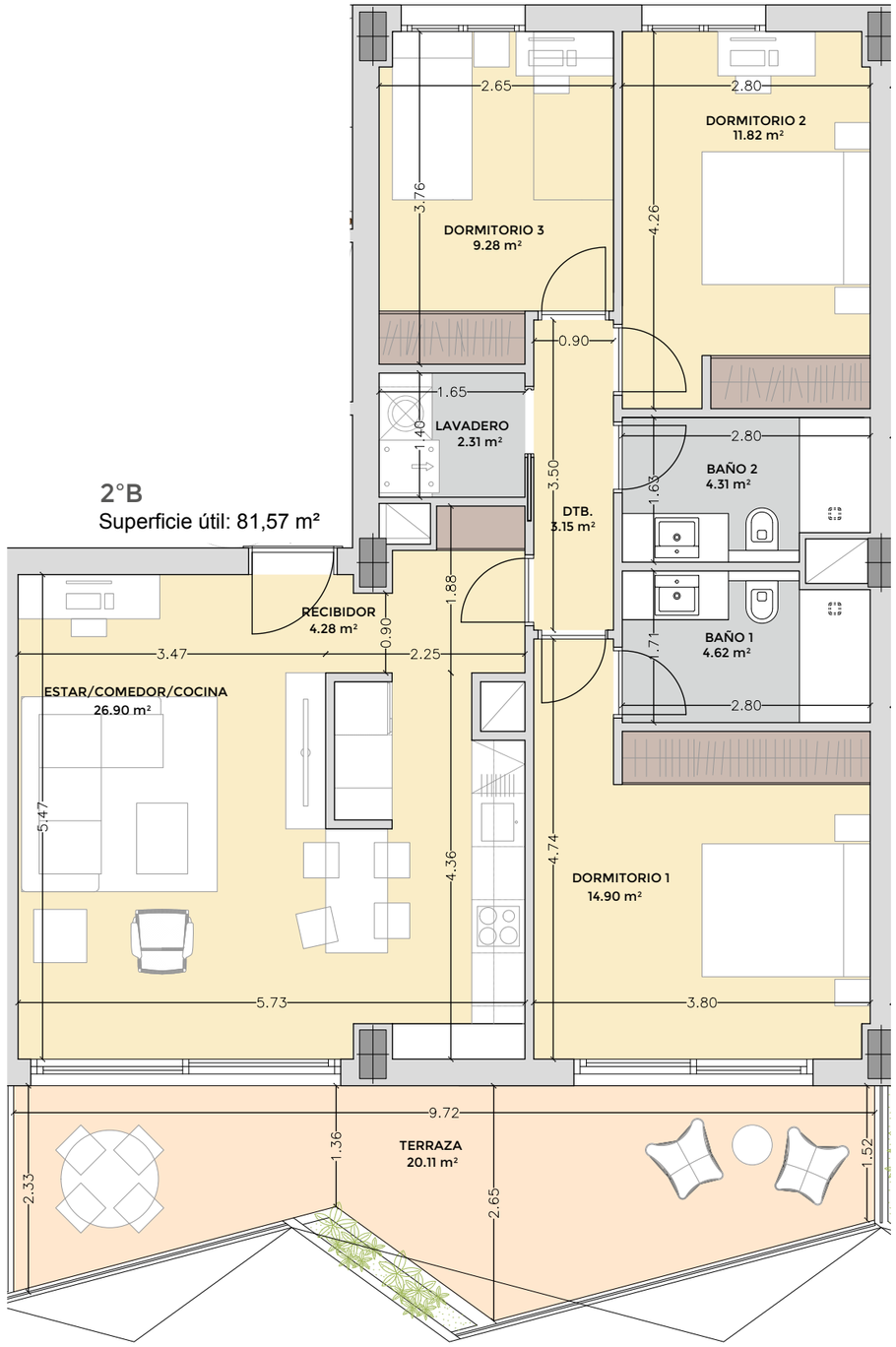

SEGÚN DECRETO 218/2005

Superficie útil	89,73 m²
Sup. const. de viv. con zz.cc	123,52 m²

VALORES REALES

Sup. const. de viv. con zz.cc	114,87 m²
Sup. construida de terraza	21,45 m²

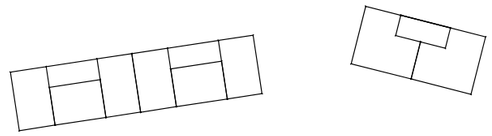

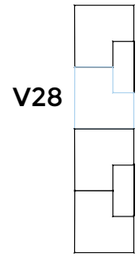

Alzado bloque C

La información contenida en estos planos puede estar sujeta a cambios previos a la finalización del proyecto. En caso de discrepancia entre la información comercial y la que resulte del último proyecto visado, se atenderá siempre a este último.

nuovit-homes.es
900 101 344

DTR_studio arquitectos

Nuovit Homes

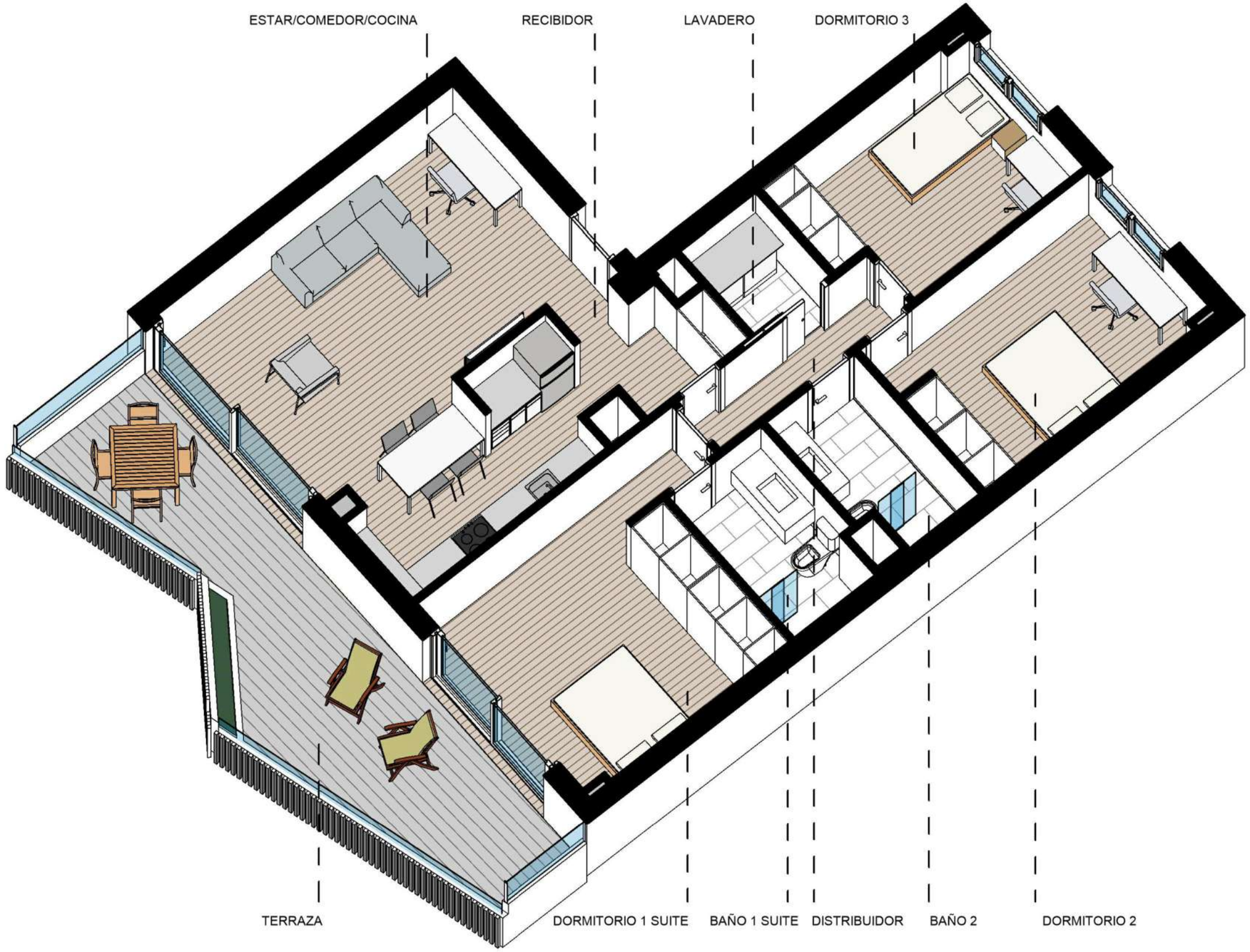

SEGÚN DECRETO 218/2005

Superficie útil	89,73 m²
Sup. const. de viv. con zz.cc	123,52 m²

VALORES REALES

Sup. const. de viv. con zz.cc	114,87 m²
Sup. construida de terraza	21,45 m²

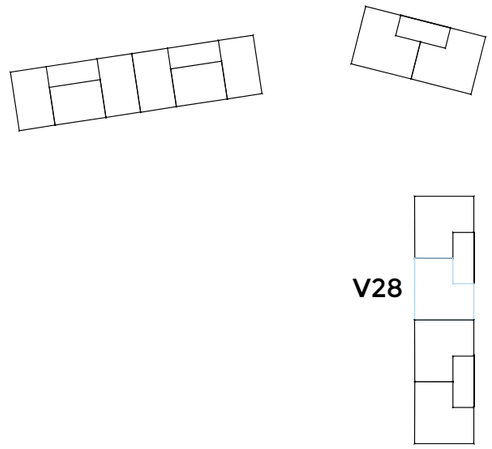

Alzado bloque C

La información contenida en estos planos puede estar sujeta a cambios previos a la finalización del proyecto. En caso de discrepancia entre la información comercial y la que resulte del último proyecto visado, se atenderá siempre a este último.

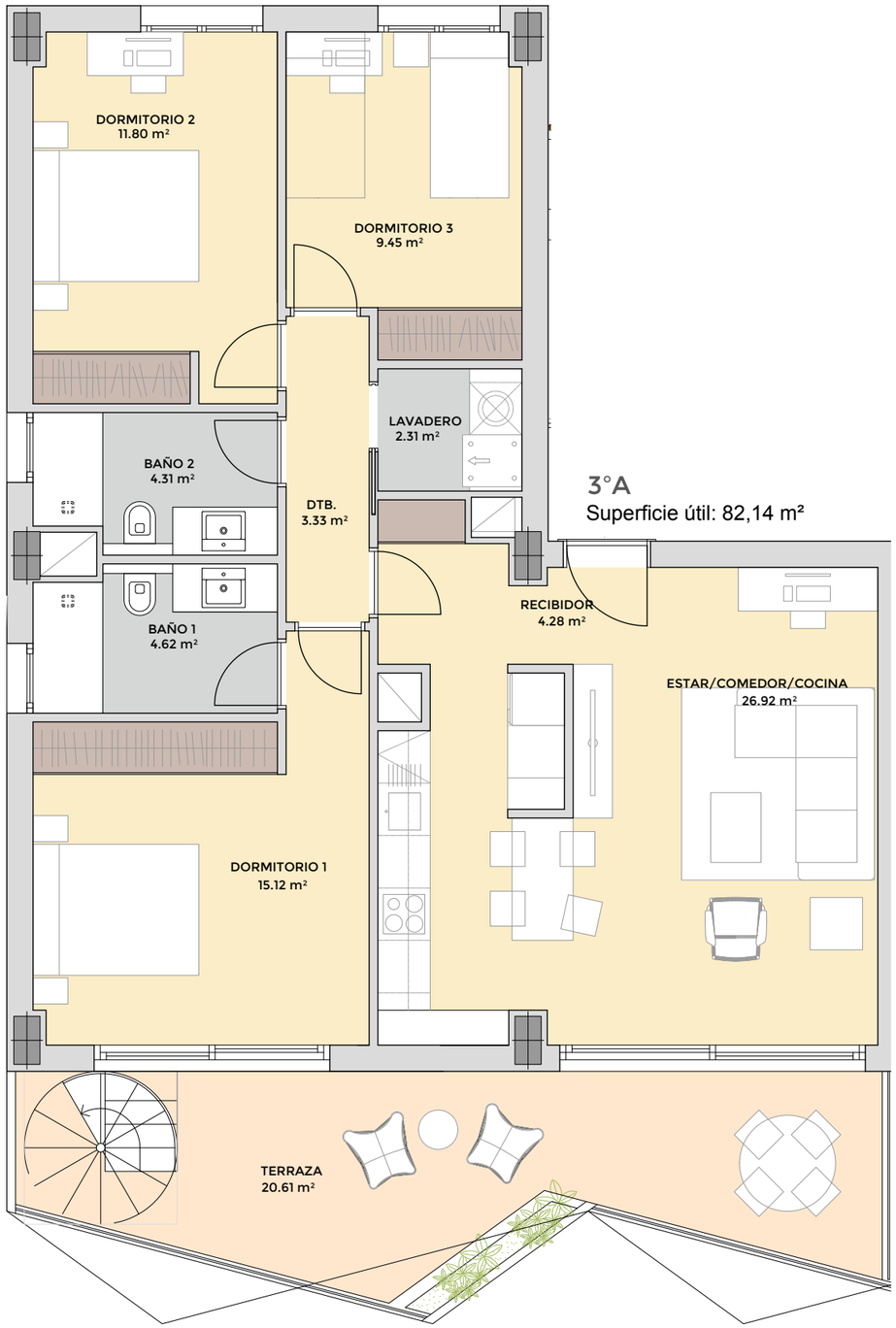

3°A
Superficie útil: 82,14 m²

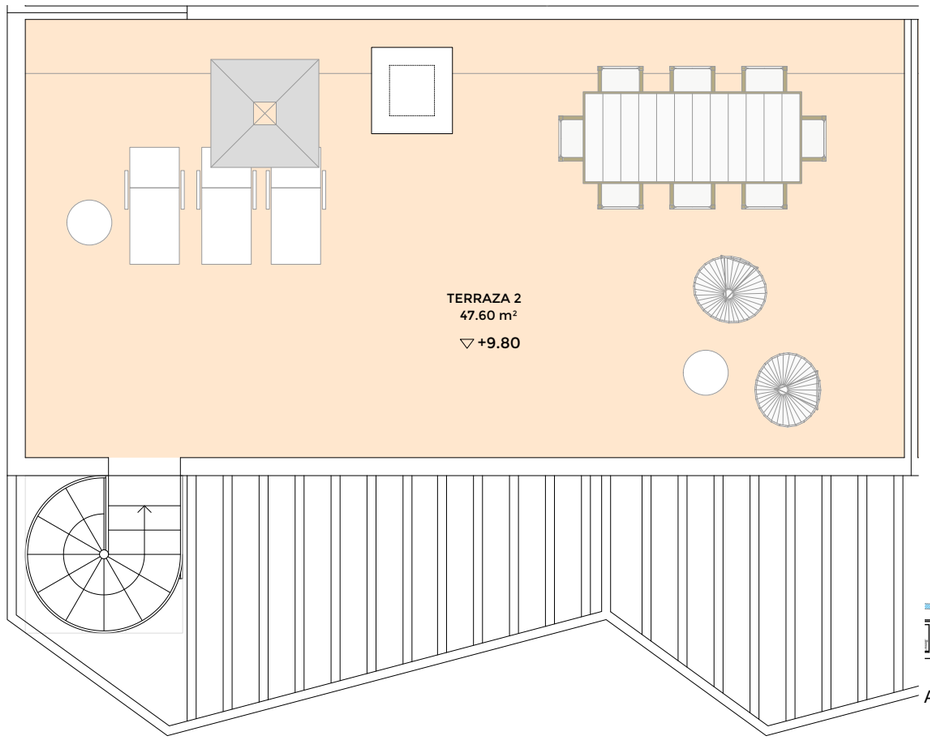

SEGÚN DECRETO 218/2005

Superficie útil	90,35 m²
Sup. const. de viv. con zz.cc	123,38 m²

VALORES REALES

Sup. const. de viv. con zz.cc	116,33 m²
Sup. construida de terraza	73,74 m²

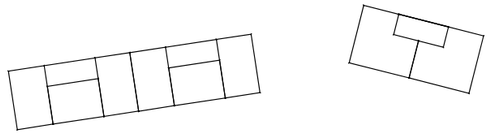

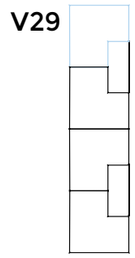

Alzado bloque C

La información contenida en estos planos puede estar sujeta a cambios previos a la finalización del proyecto. En caso de discrepancia entre la información comercial y la que resulte del último proyecto visado, se atenderá siempre a este último.

nuovit-homes.es
900 101 344

DTR_studio arquitectos

Nuovit Homes

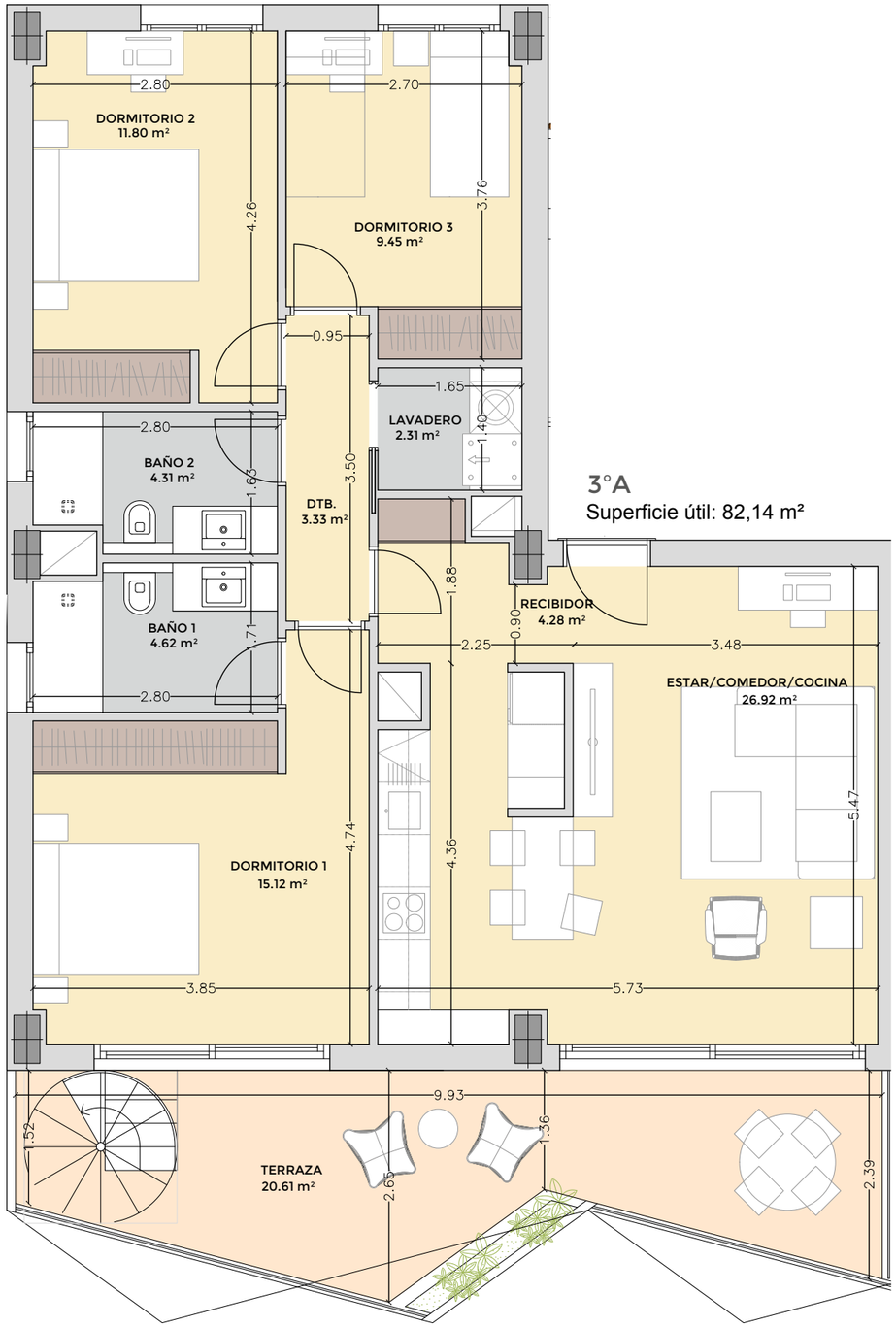

3°A
Superficie útil: 82,14 m²

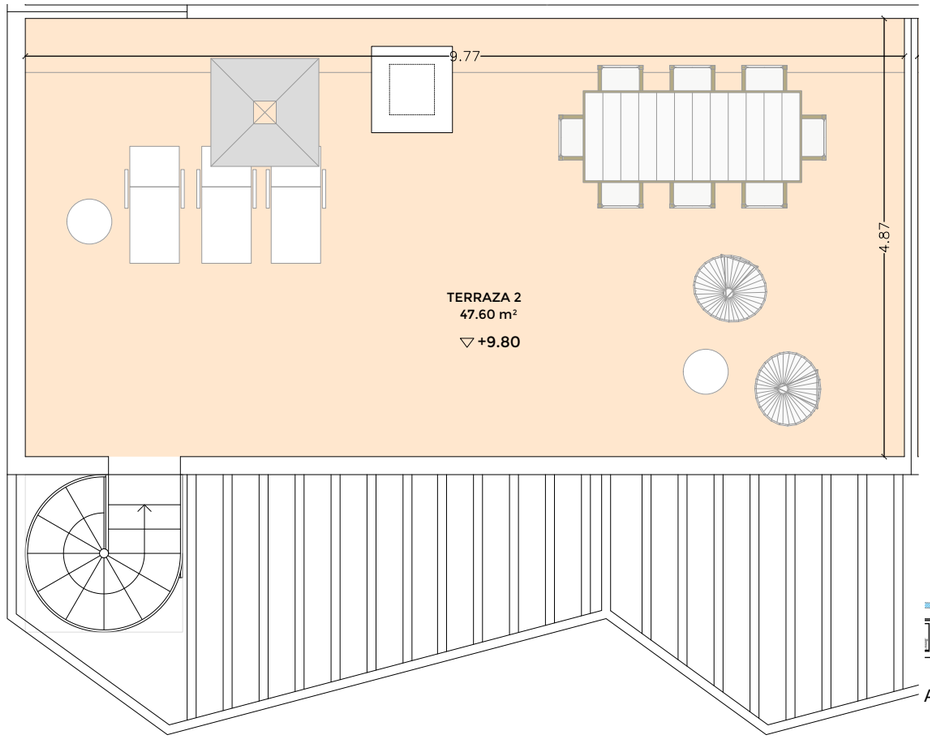

SEGÚN DECRETO 218/2005

Superficie útil	90,35 m²
Sup. const. de viv. con zz.cc	123,38 m²

VALORES REALES

Sup. const. de viv. con zz.cc	116,33 m²
Sup. construida de terraza	73,74 m²

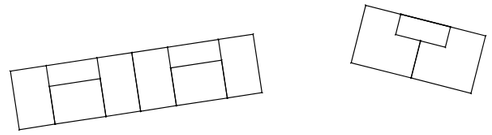

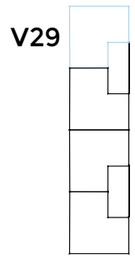

Alzado bloque C

La información contenida en estos planos puede estar sujeta a cambios previos a la finalización del proyecto. En caso de discrepancia entre la información comercial y la que resulte del último proyecto visado, se atenderá siempre a este último.

nuovit-homes.es
900 101 344

DTR_studio arquitectos

Nuovit Homes

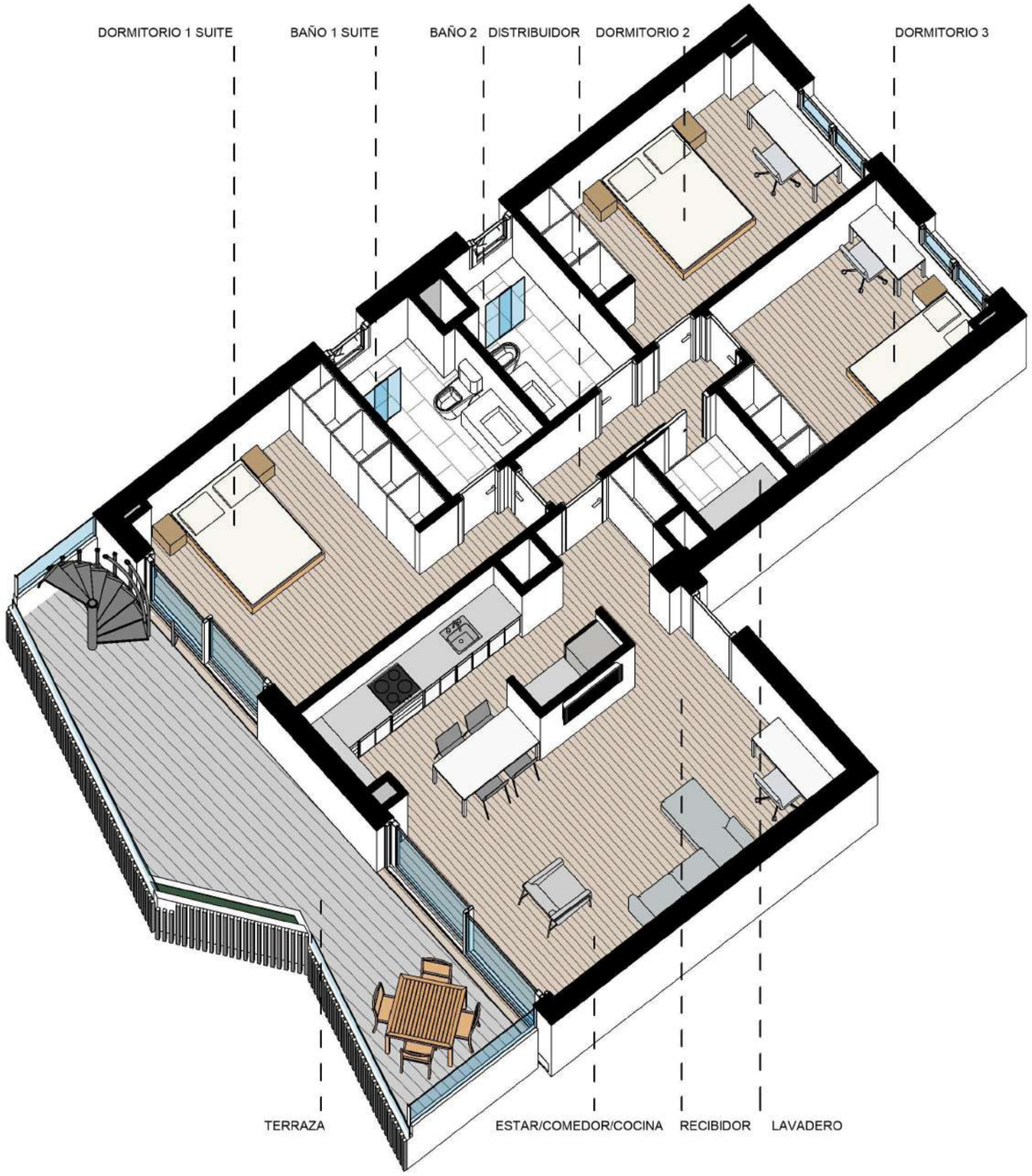

SEGÚN DECRETO 218/2005

Superficie útil	90,35 m²
Sup. const. de viv. con zz.cc	123,38 m²

VALORES REALES

Sup. const. de viv. con zz.cc	116,33 m²
Sup. construida de terraza	73,74 m²

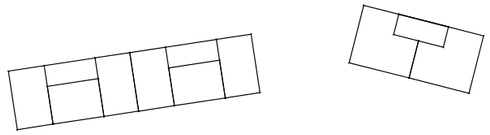

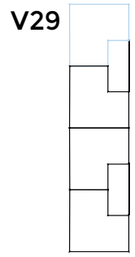

Alzado bloque C

La información contenida en estos planos puede estar sujeta a cambios previos a la finalización del proyecto. En caso de discrepancia entre la información comercial y la que resulte del último proyecto visado, se atenderá siempre a este último.

nuovit-homes.es
900 101 344

DTR_studio arquitectos

Nuovit Homes

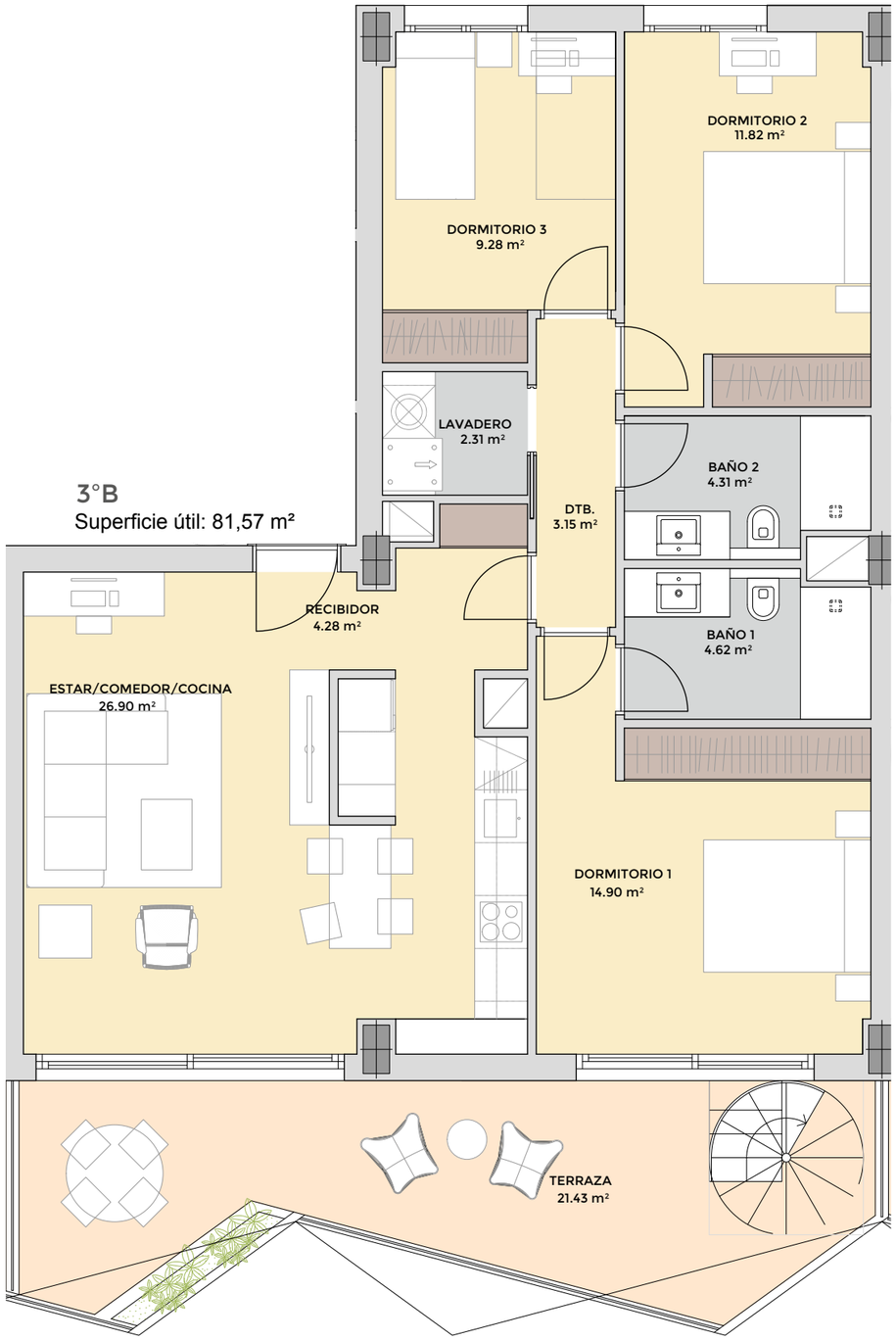

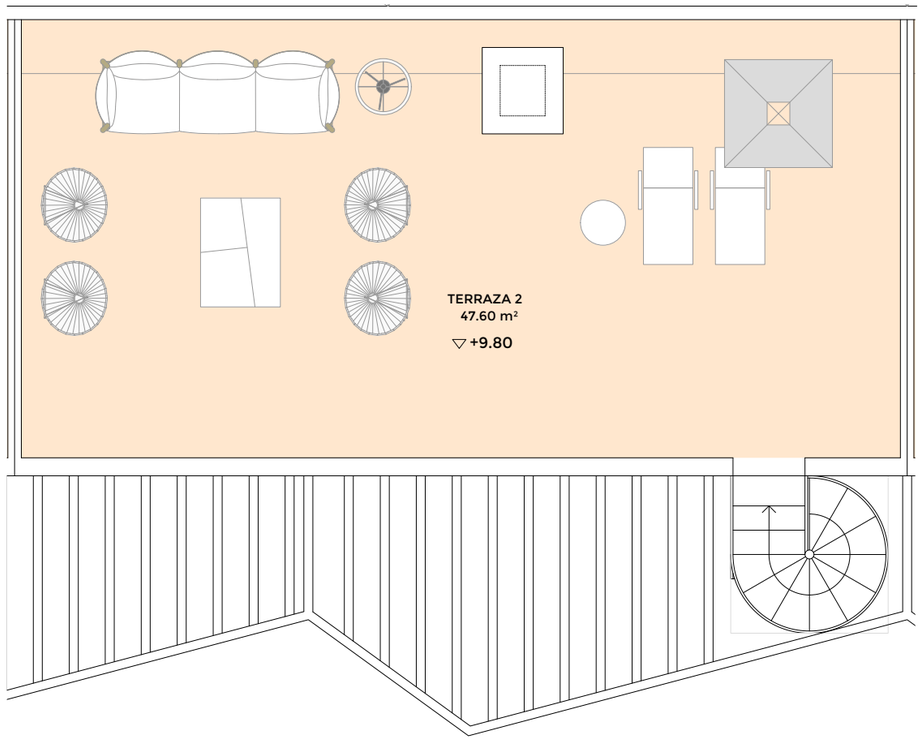

SEGÚN DECRETO 218/2005

Superficie útil	89,73 m²
Sup. const. de viv. con zz.cc	120,03 m²

VALORES REALES

Sup. const. de viv. con zz.cc	113,01 m²
Sup. construida de terraza	73,88 m²

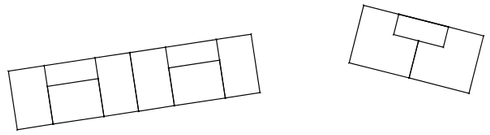

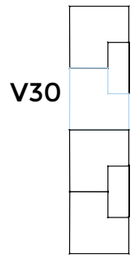

Alzado bloque C

La información contenida en estos planos puede estar sujeta a cambios previos a la finalización del proyecto. En caso de discrepancia entre la información comercial y la que resulte del último proyecto visado, se atenderá siempre a este último.

nuovit-homes.es
900 101 344

DTR_studio arquitectos

Nuovit Homes

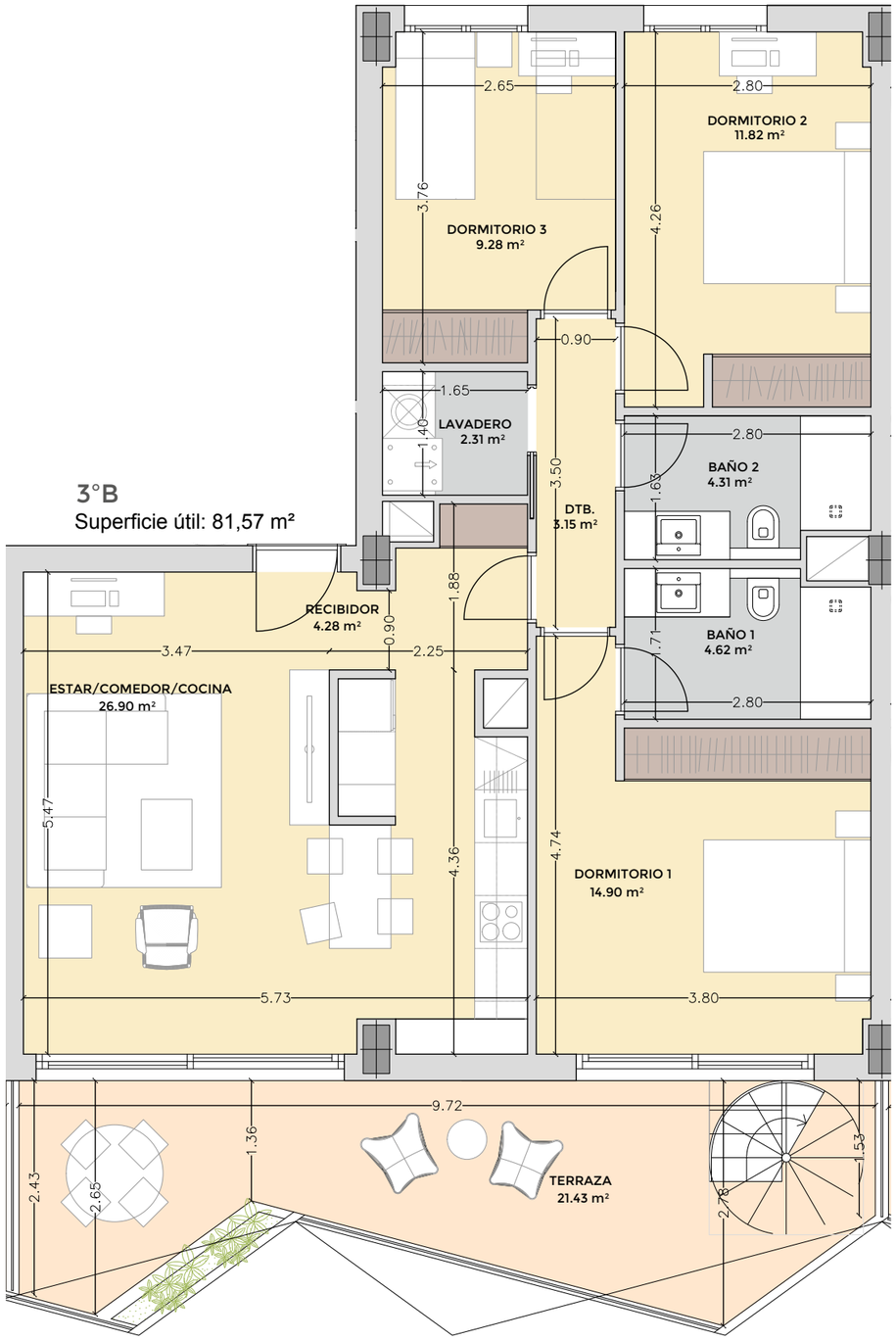

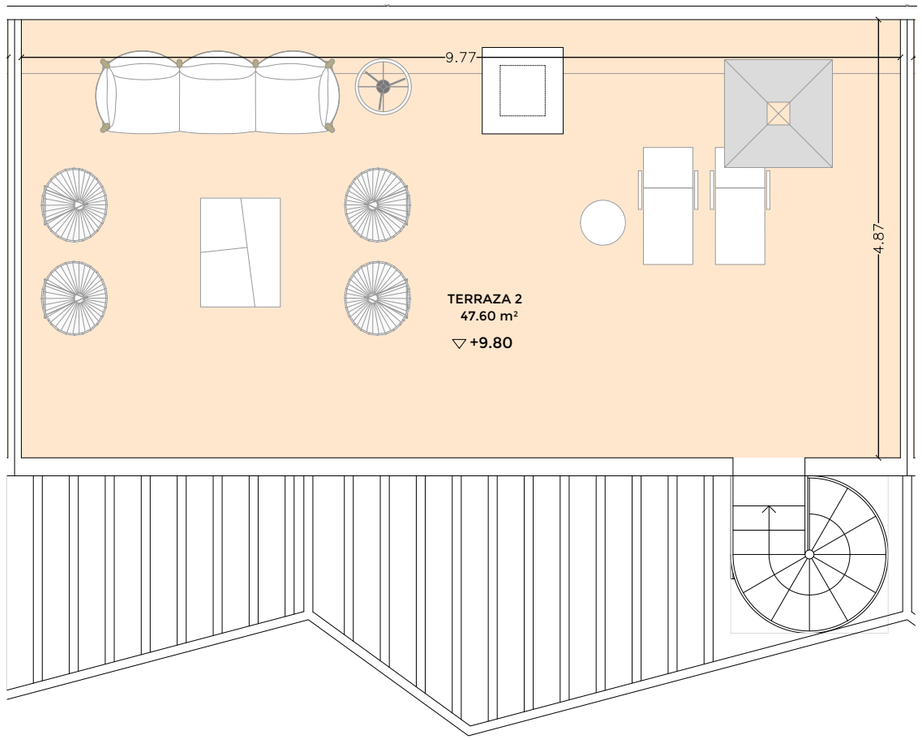

SEGÚN DECRETO 218/2005

Superficie útil	89,73 m²
Sup. const. de viv. con zz.cc	120,03 m²

VALORES REALES

Sup. const. de viv. con zz.cc	113,01 m²
Sup. construida de terraza	73,88 m²

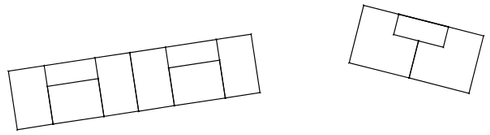

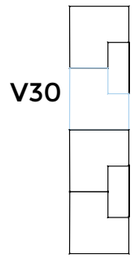

Alzado bloque C

La información contenida en estos planos puede estar sujeta a cambios previos a la finalización del proyecto. En caso de discrepancia entre la información comercial y la que resulte del último proyecto visado, se atenderá siempre a este último.

nuovit-homes.es
900 101 344

DTR_studio arquitectos

Nuovit Homes

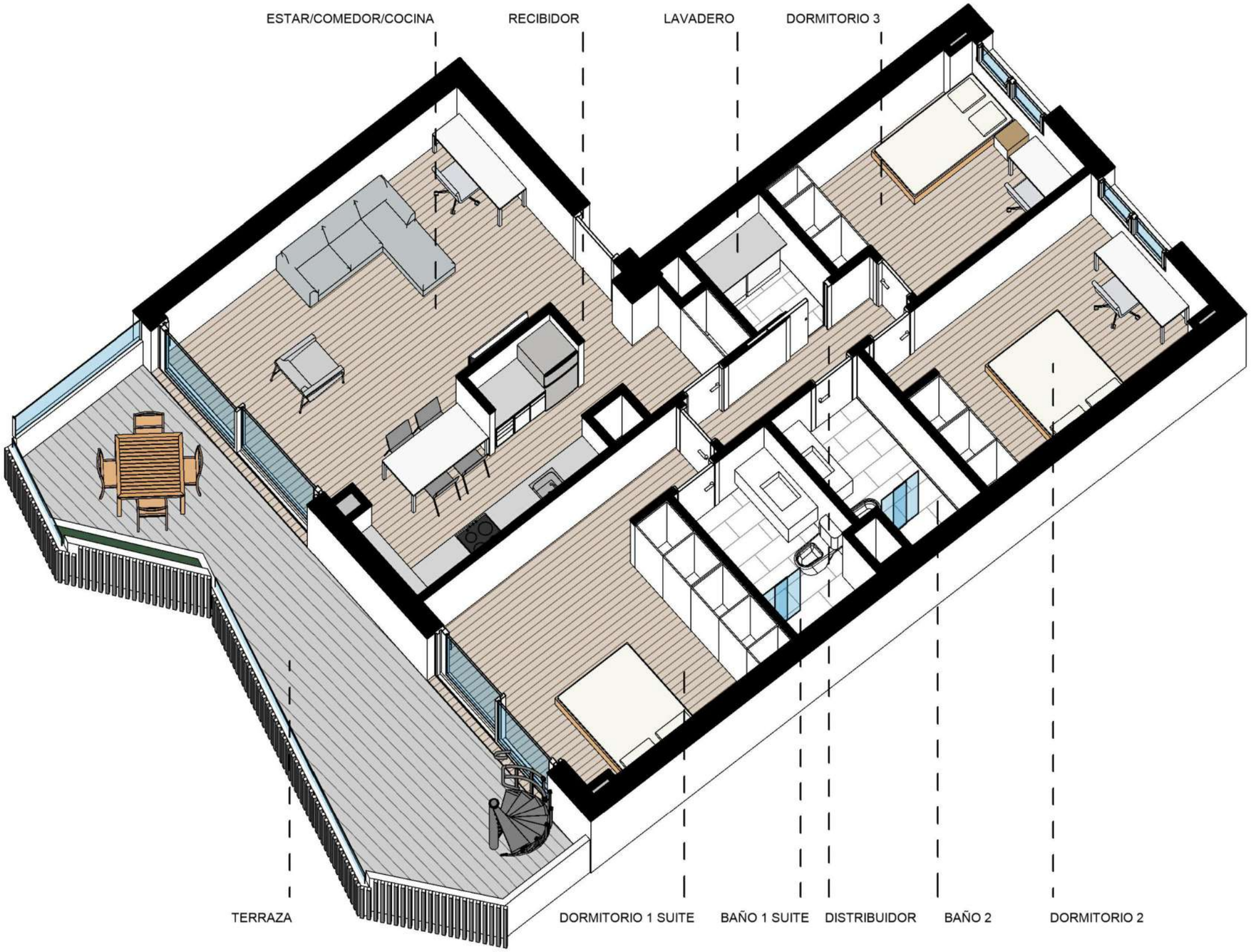

SEGÚN DECRETO 218/2005

Superficie útil	89,73 m²
Sup. const. de viv. con zz.cc	120,03 m²

VALORES REALES

Sup. const. de viv. con zz.cc	113,01 m²
Sup. construida de terraza	73,88 m²

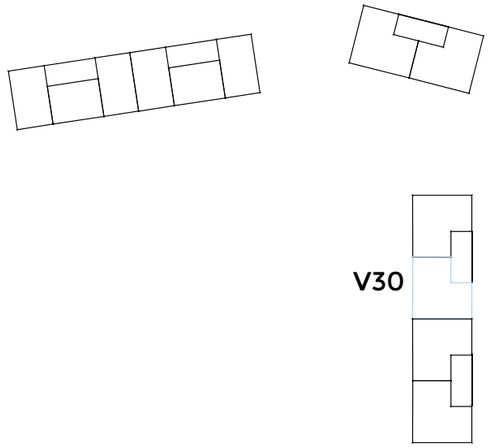

Alzado bloque C

La información contenida en estos planos puede estar sujeta a cambios previos a la finalización del proyecto. En caso de discrepancia entre la información comercial y la que resulte del último proyecto visado, se atenderá siempre a este último.

nuovit-homes.es
900 101 344

DTR_studio arquitectos

Nuovit Homes

SEGÚN DECRETO 218/2005

Superficie útil	89,73 m²
Sup. const. de viv. con zz.cc	123,71 m²

VALORES REALES

Sup. const. de viv. con zz.cc	114,84 m²
Sup. construida de terraza	95,77 m²

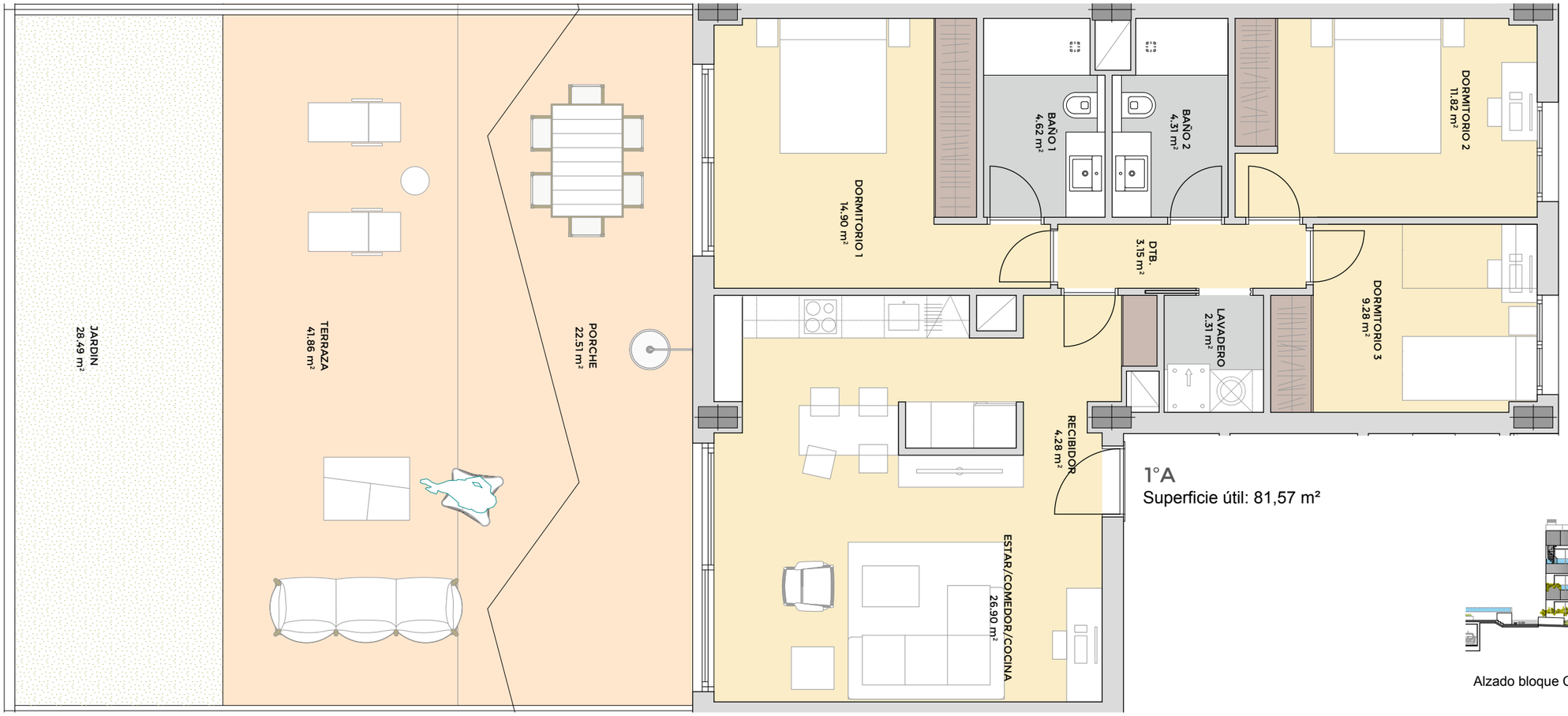

1ºA
Superficie útil: 81,57 m²

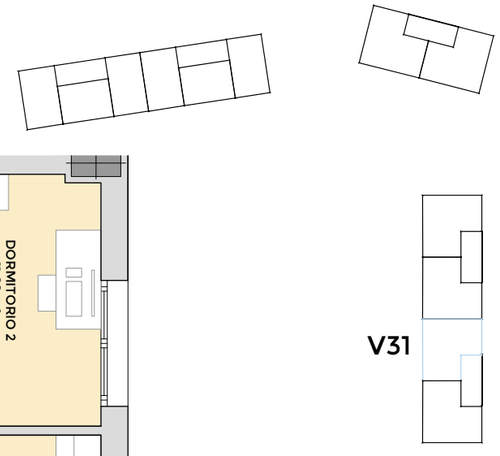

Alzado bloque C

La información contenida en estos planos puede estar sujeta a cambios previos a la finalización del proyecto. En caso de discrepancia entre la información comercial y la que resulte del último proyecto visado, se atenderá siempre a este último.

nuovit-homes.es
900 101 344

DTR_studio arquitectos

Nuovit Homes

SEGÚN DECRETO 218/2005

Superficie útil	89,73 m²
Sup. const. de viv. con zz.cc	123,71 m²

VALORES REALES

Sup. const. de viv. con zz.cc	114,84 m²
Sup. construida de terraza	95,77 m²

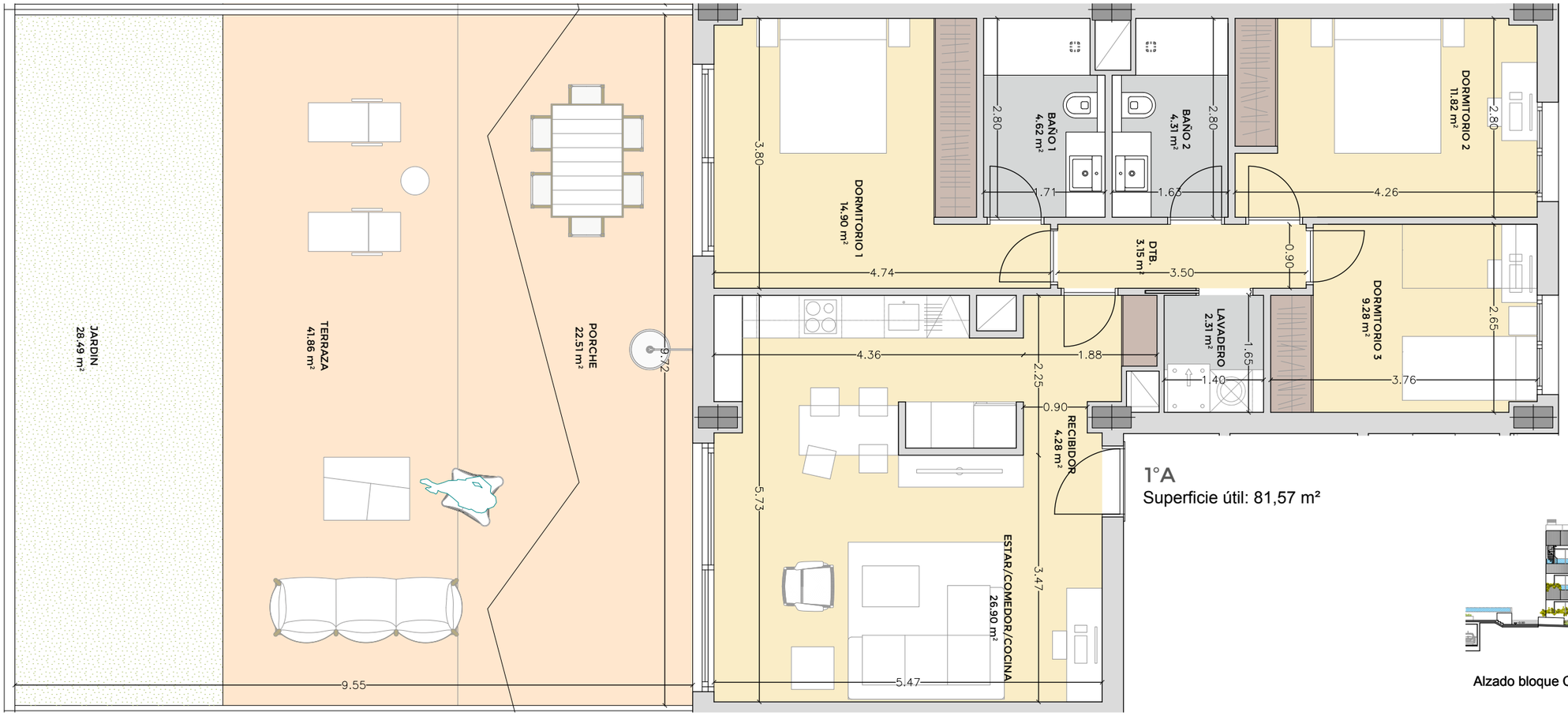

1ºA
Superficie útil: 81,57 m²

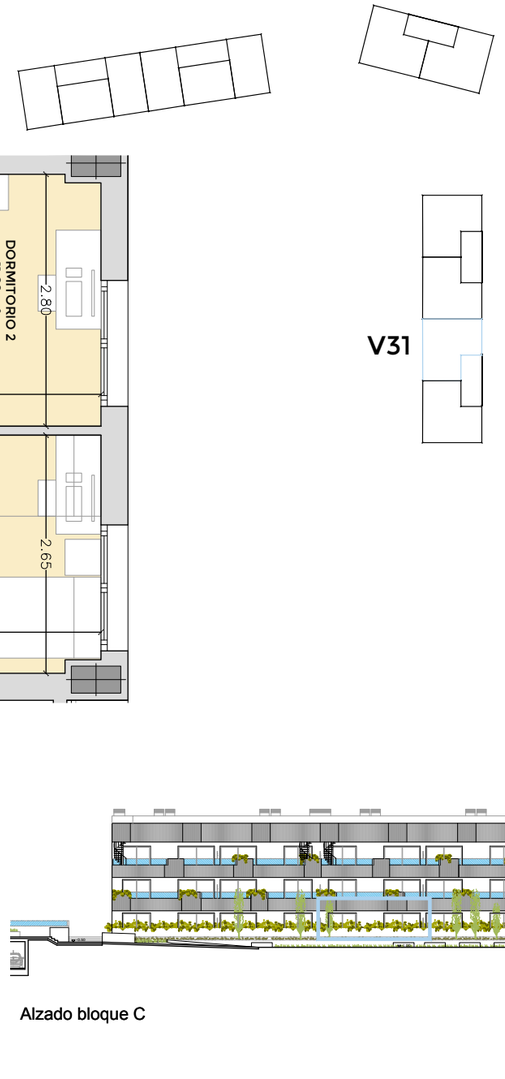

Alzado bloque C

La información contenida en estos planos puede estar sujeta a cambios previos a la finalización del proyecto. En caso de discrepancia entre la información comercial y la que resulte del último proyecto visado, se atenderá siempre a este último.

nuovit-homes.es
900 101 344

DTR_studio arquitectos

Nuovit Homes

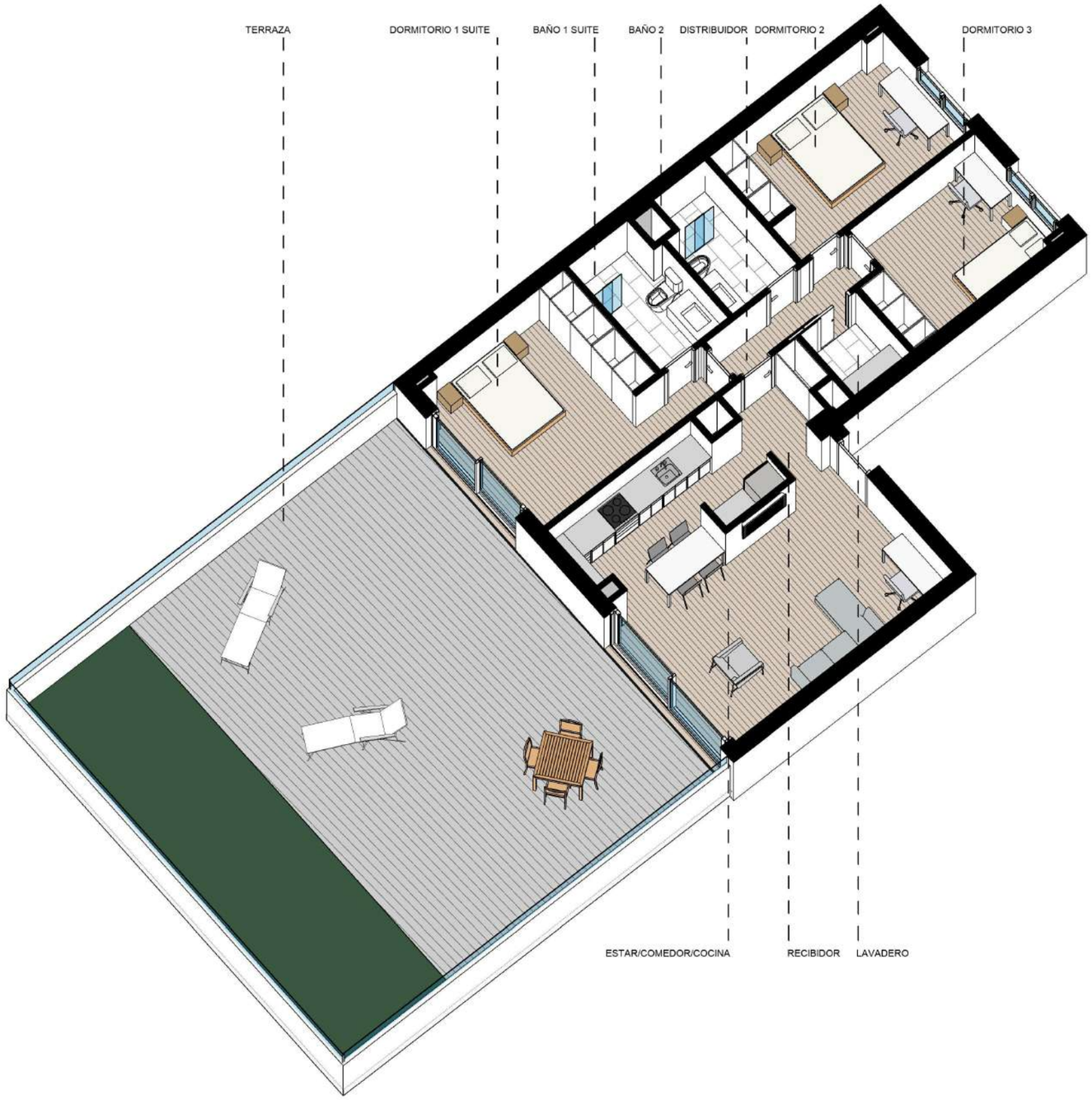

SEGÚN DECRETO 218/2005

Superficie útil	89,73 m²
Sup. const. de viv. con zz.cc	123,71 m²

VALORES REALES

Sup. const. de viv. con zz.cc	114,84 m²
Sup. construida de terraza	95,77 m²

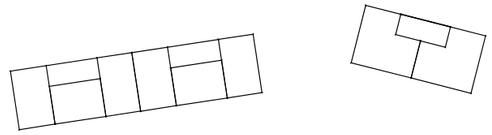

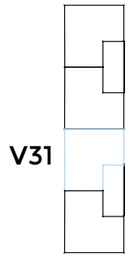

Alzado bloque C

La información contenida en estos planos puede estar sujeta a cambios previos a la finalización del proyecto. En caso de discrepancia entre la información comercial y la que resulte del último proyecto visado, se atenderá siempre a este último.

SEGÚN DECRETO 218/2005

Superficie útil	90,35 m²
Sup. const. de viv. con zz.cc	126,90 m²

VALORES REALES

Sup. const. de viv. con zz.cc	118,07 m²
Sup. construida de terraza	161,80 m²

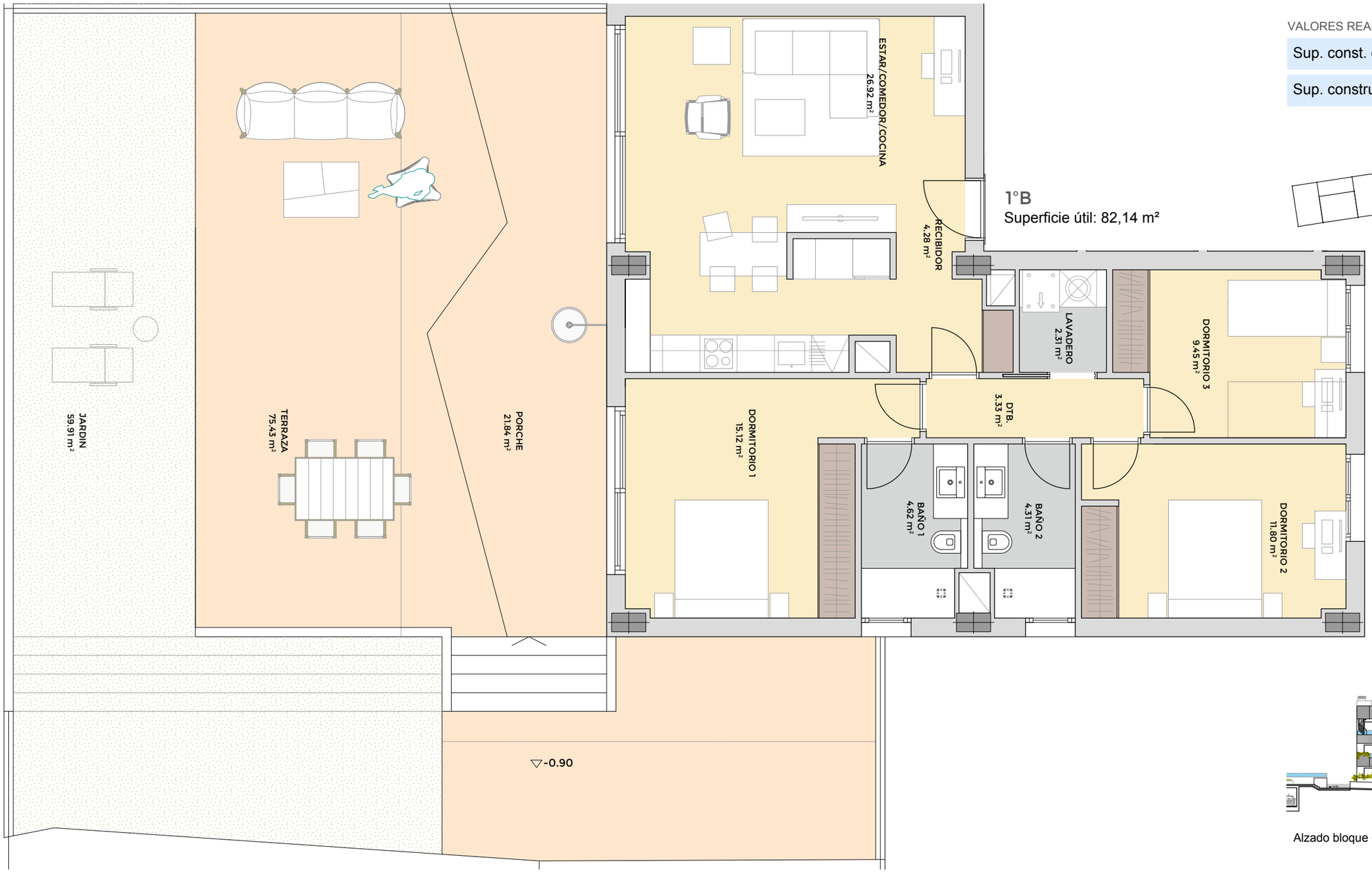

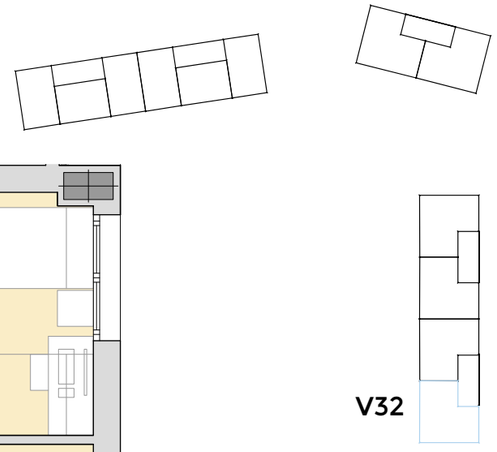

Alzado bloque C

La información contenida en estos planos puede estar sujeta a cambios previos a la finalización del proyecto. En caso de discrepancia entre la información comercial y la que resulte del último proyecto visado, se atenderá siempre a este último.

nuovit-homes.es
900 101 344

DTR_studio arquitectos

Nuovit Homes

SEGÚN DECRETO 218/2005

Superficie útil	90,35 m²
Sup. const. de viv. con zz.cc	126,90 m²

VALORES REALES

Sup. const. de viv. con zz.cc	118,07 m²
Sup. construida de terraza	161,80 m²

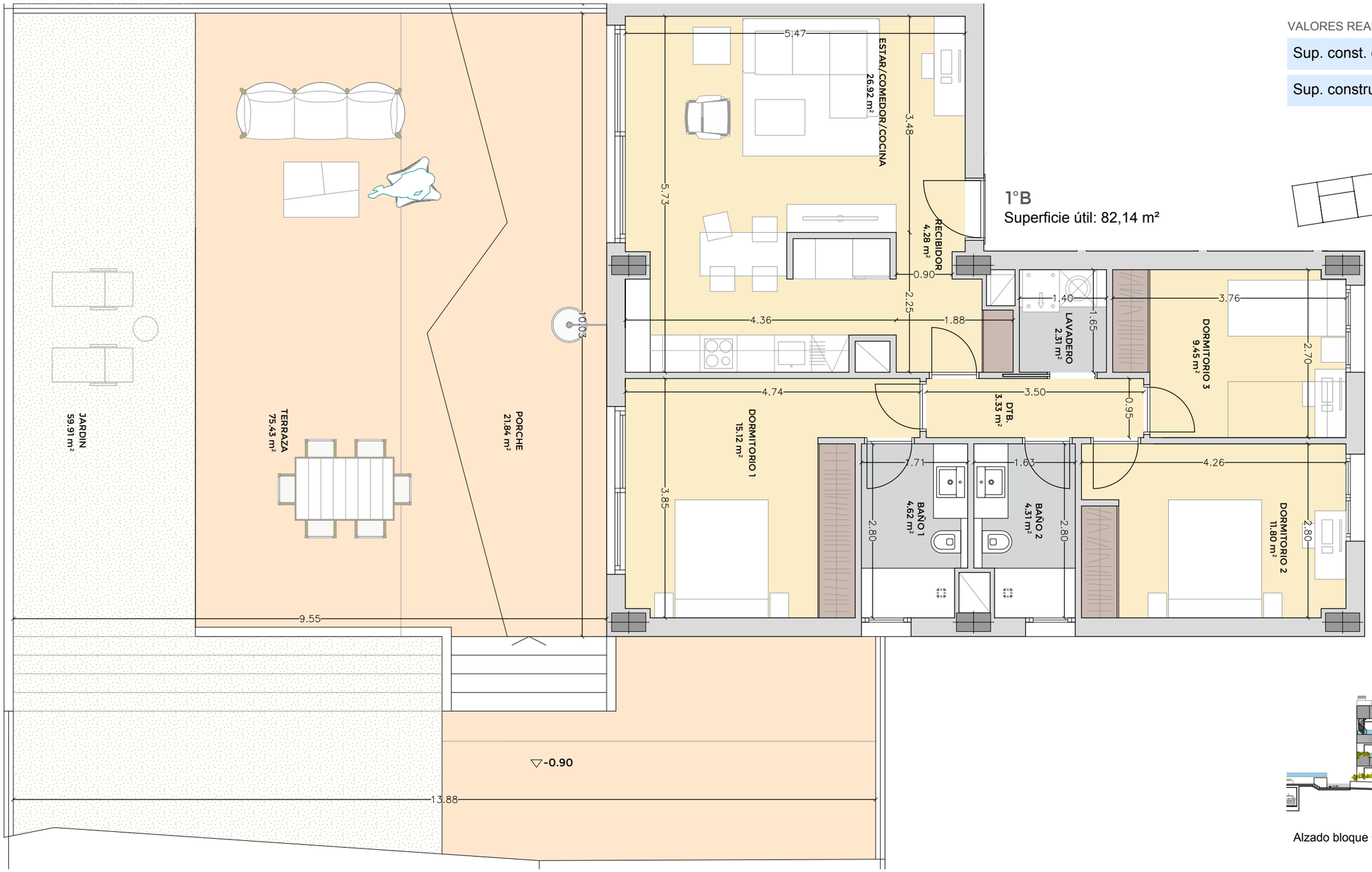

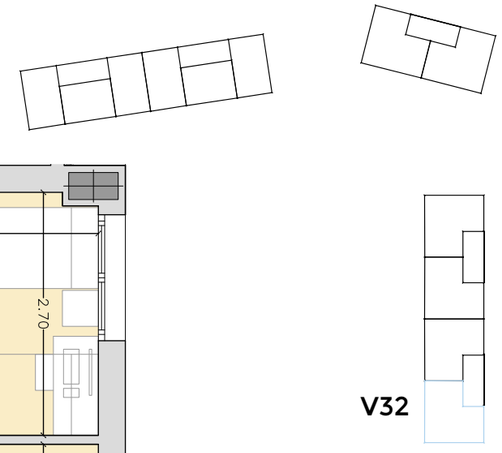

Alzado bloque C

La información contenida en estos planos puede estar sujeta a cambios previos a la finalización del proyecto. En caso de discrepancia entre la información comercial y la que resulte del último proyecto visado, se atenderá siempre a este último.

nuovit-homes.es
900 101 344

DTR_studio arquitectos

Nuovit Homes

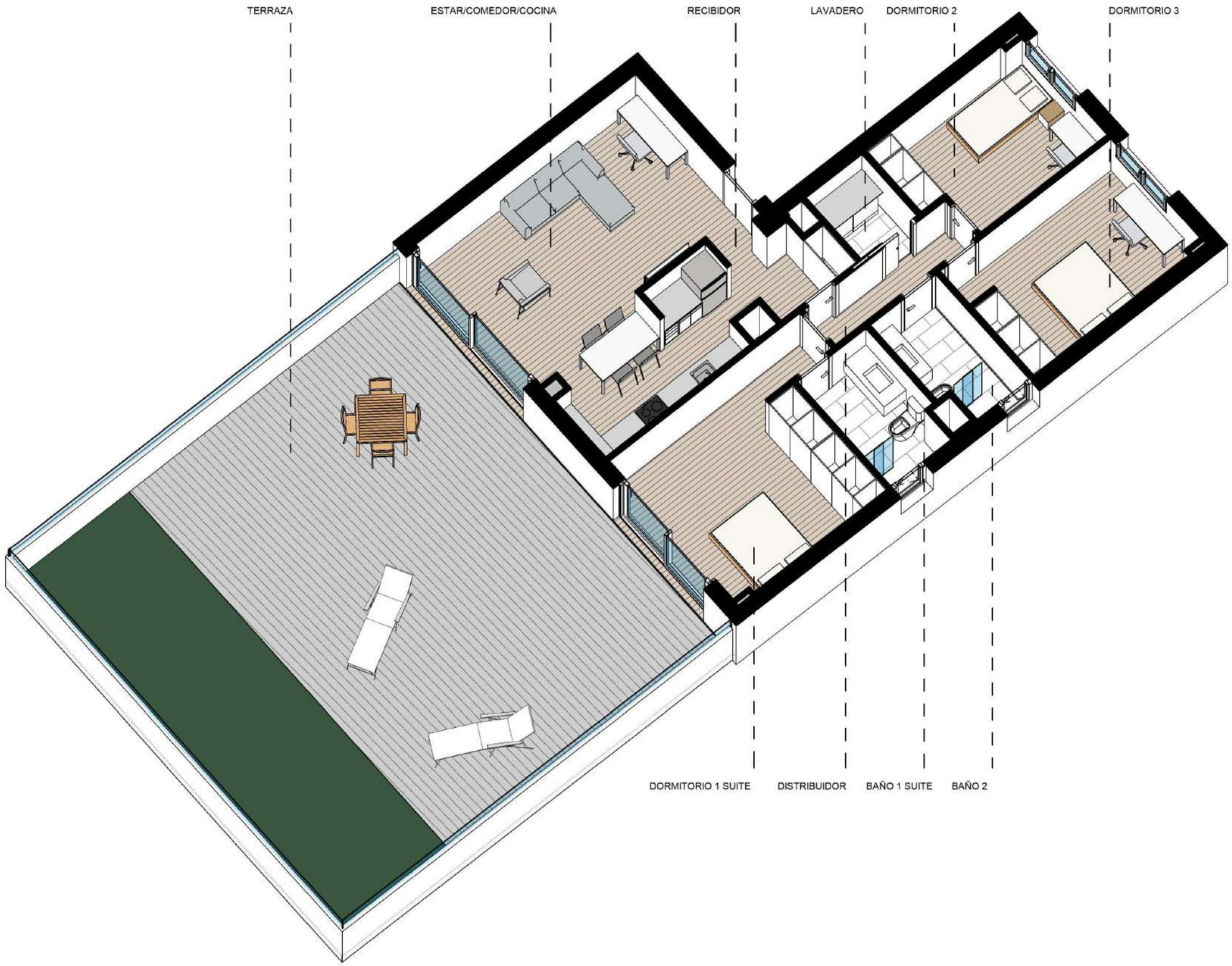

SEGÚN DECRETO 218/2005

Superficie útil	90,35 m²
Sup. const. de viv. con zz.cc	126,90 m²

VALORES REALES

Sup. const. de viv. con zz.cc	118,07 m²
Sup. construida de terraza	161,80 m²

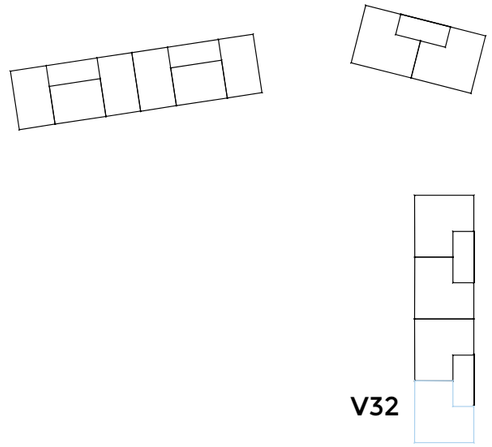

Alzado bloque C

La información contenida en estos planos puede estar sujeta a cambios previos a la finalización del proyecto. En caso de discrepancia entre la información comercial y la que resulte del último proyecto visado, se atenderá siempre a este último.

nuovit-homes.es
900 101 344

DTR_studio arquitectos

Nuovit Homes

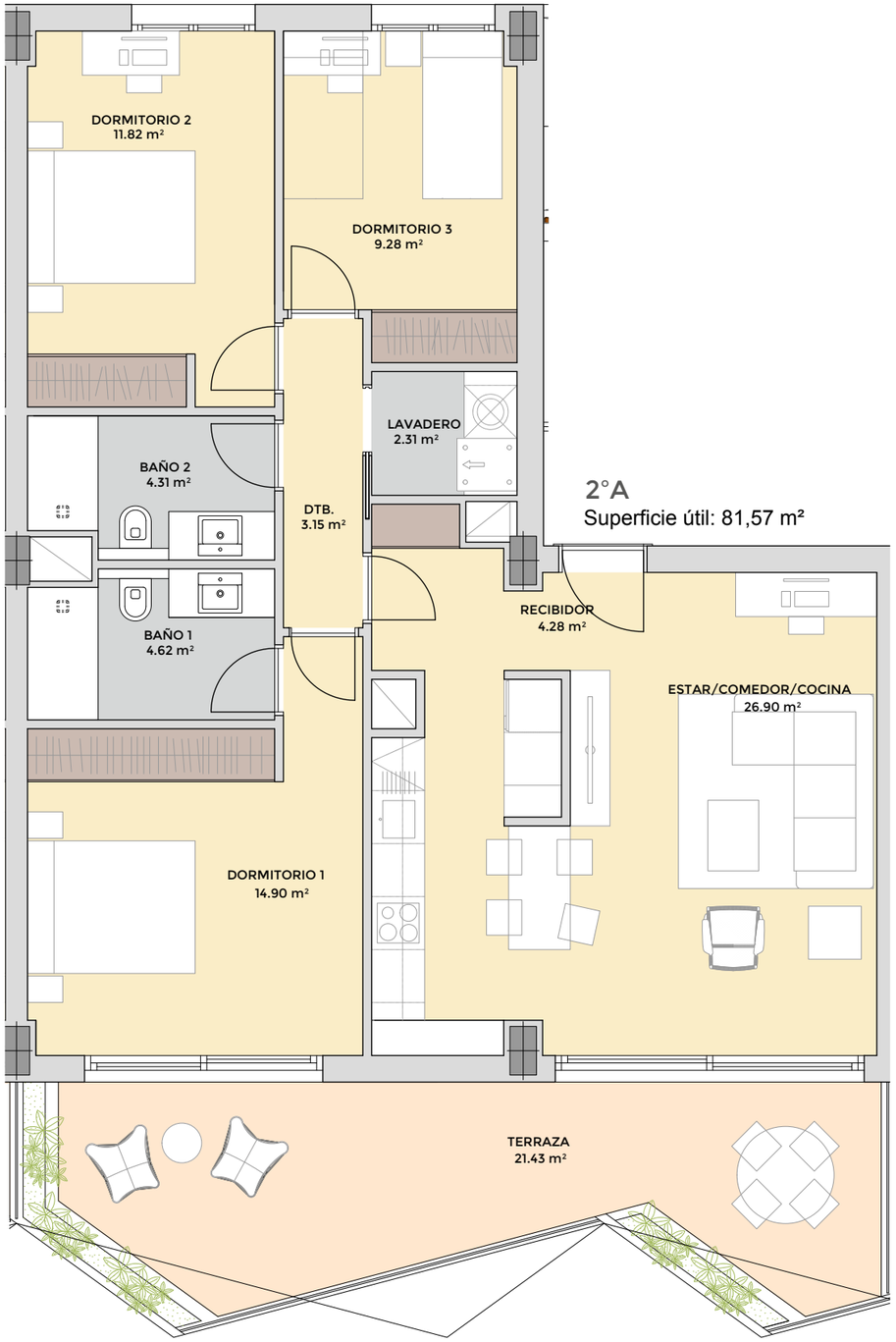

2°A
Superficie útil: 81,57 m²

SEGÚN DECRETO 218/2005

Superficie útil	89,73 m²
Sup. const. de viv. con zz.cc	123,52 m²

VALORES REALES

Sup. const. de viv. con zz.cc	114,87 m²
Sup. construida de terraza	22,81 m²

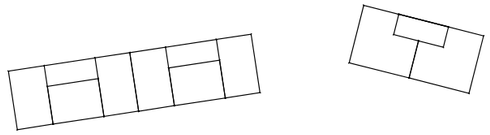

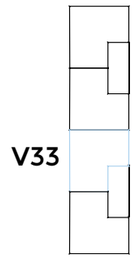

Alzado bloque C

La información contenida en estos planos puede estar sujeta a cambios previos a la finalización del proyecto. En caso de discrepancia entre la información comercial y la que resulte del último proyecto visado, se atenderá siempre a este último.

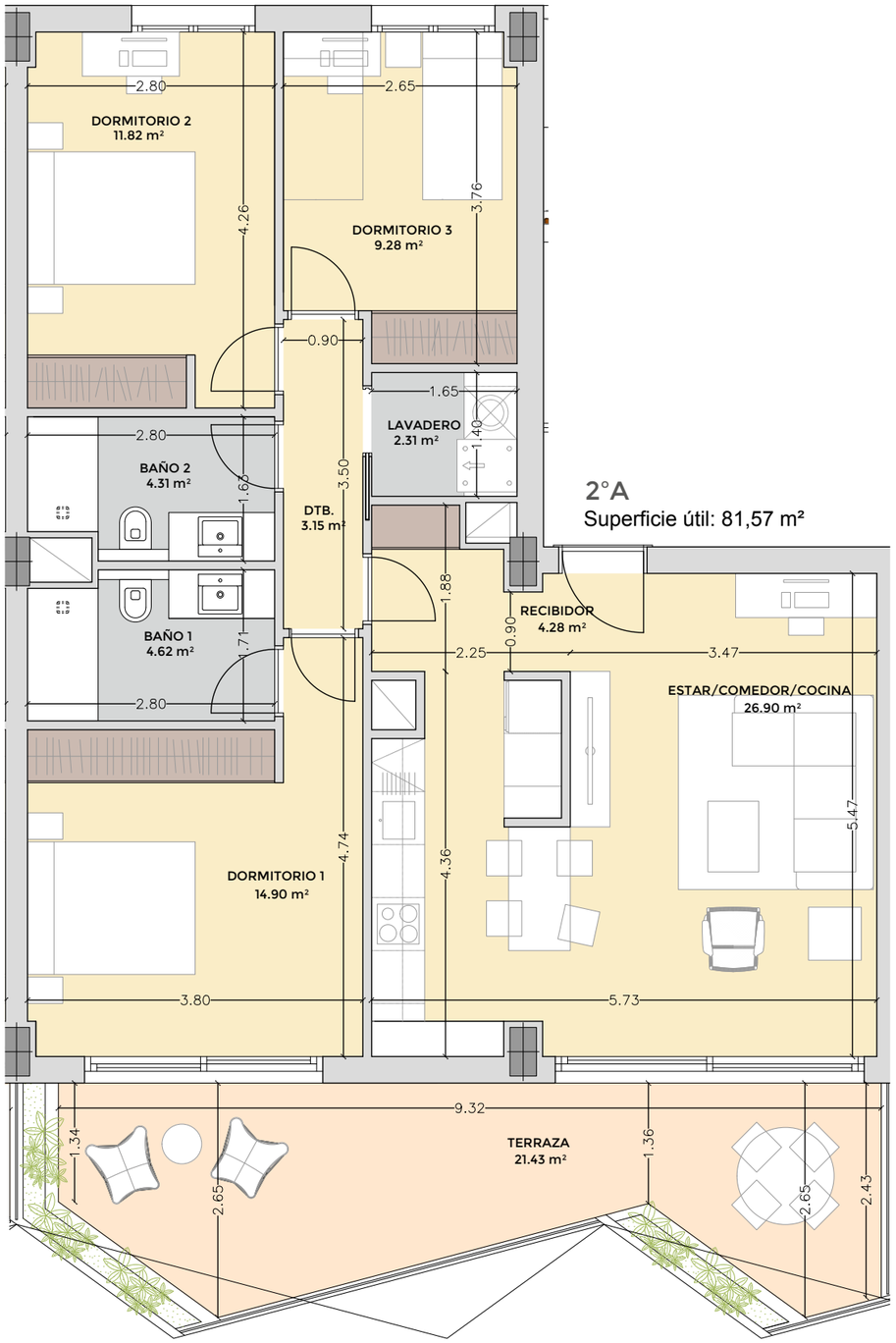

2°A
Superficie útil: 81,57 m²

SEGÚN DECRETO 218/2005

Superficie útil	89,73 m²
Sup. const. de viv. con zz.cc	123,52 m²

VALORES REALES

Sup. const. de viv. con zz.cc	114,87 m²
Sup. construida de terraza	22,81 m²

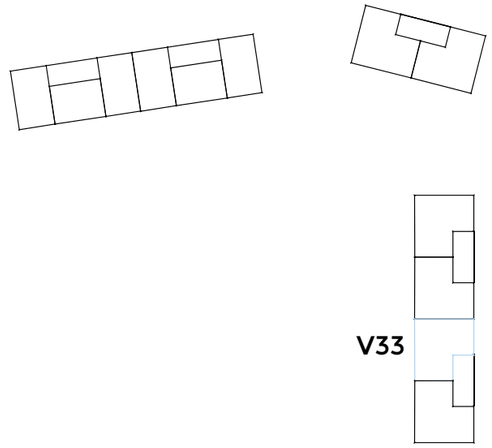

Alzado bloque C

La información contenida en estos planos puede estar sujeta a cambios previos a la finalización del proyecto. En caso de discrepancia entre la información comercial y la que resulte del último proyecto visado, se atenderá siempre a este último.

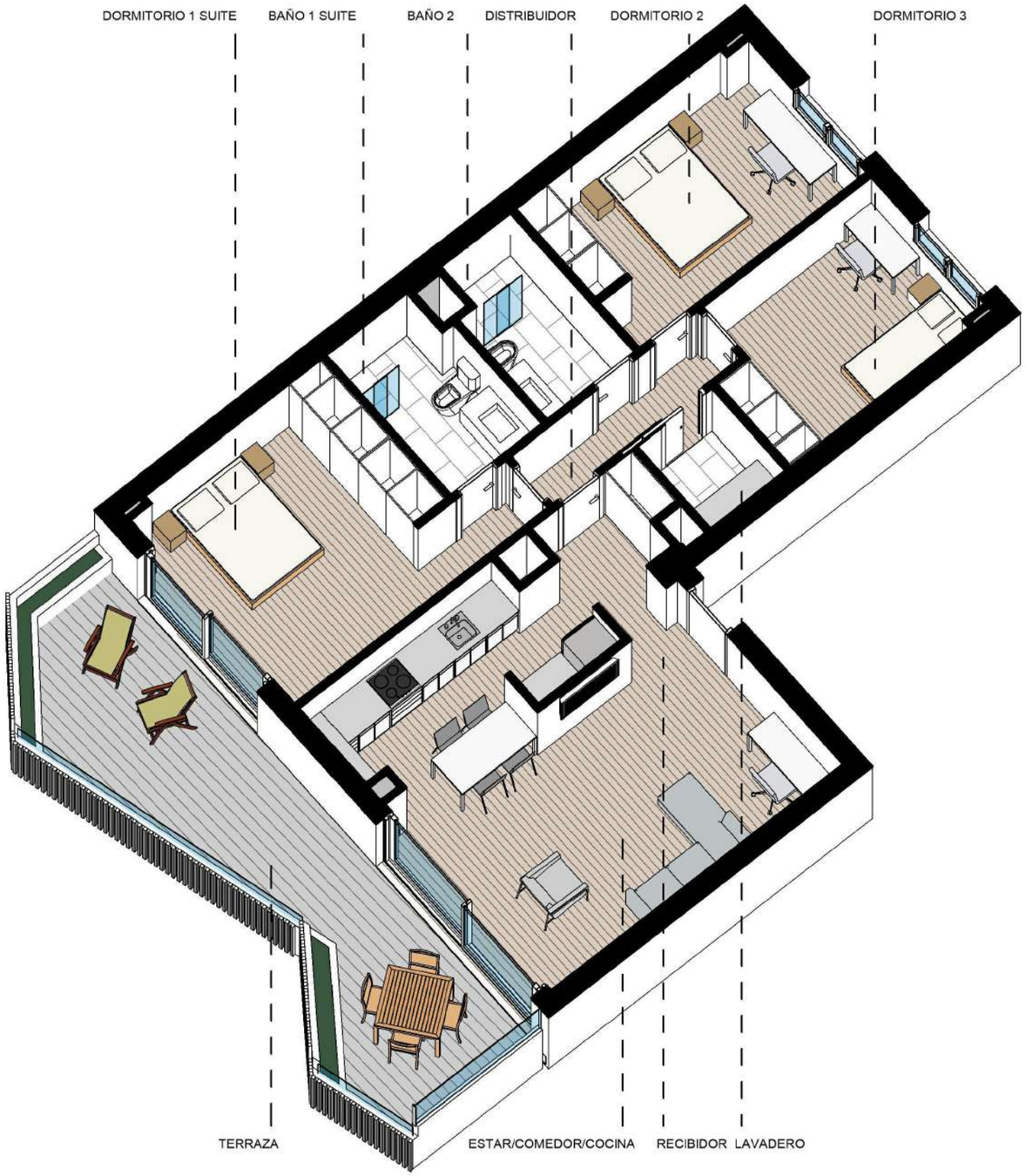

SEGÚN DECRETO 218/2005

Superficie útil	89,73 m²
Sup. const. de viv. con zz.cc	123,52 m²

VALORES REALES

Sup. const. de viv. con zz.cc	114,87 m²
Sup. construida de terraza	22,81 m²

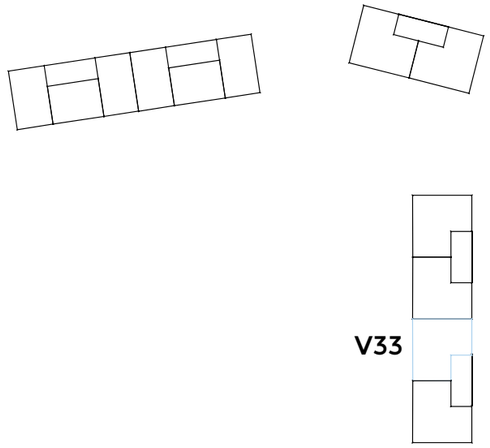

Alzado bloque C

La información contenida en estos planos puede estar sujeta a cambios previos a la finalización del proyecto. En caso de discrepancia entre la información comercial y la que resulte del último proyecto visado, se atenderá siempre a este último.

nuovit-homes.es
900 101 344

DTR_studio arquitectos

Nuovit Homes

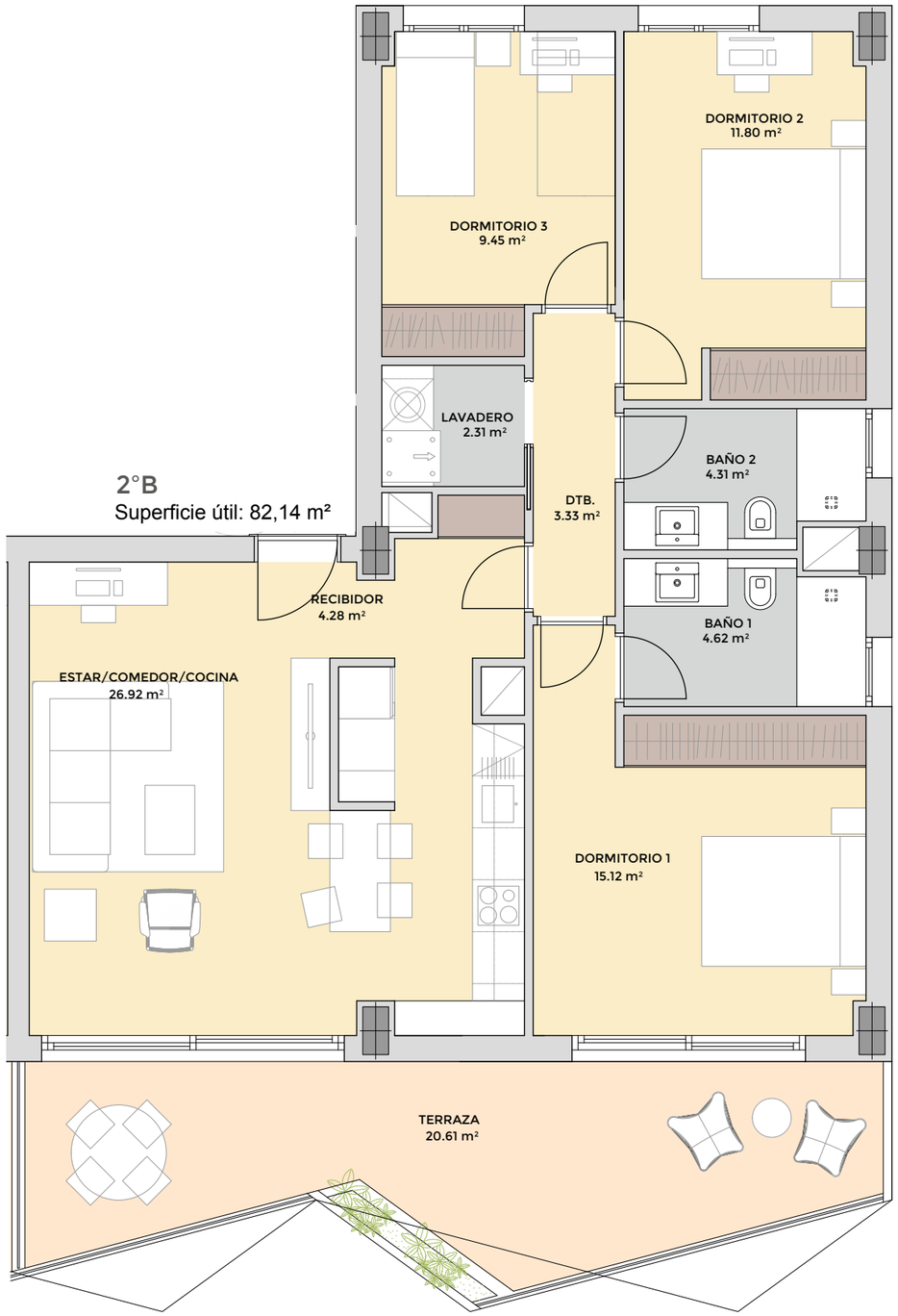

SEGÚN DECRETO 218/2005

Superficie útil	90,35 m²
Sup. const. de viv. con zz.cc	126,96 m²

VALORES REALES

Sup. const. de viv. con zz.cc	118,24 m²
Sup. construida de terraza	22,03 m²

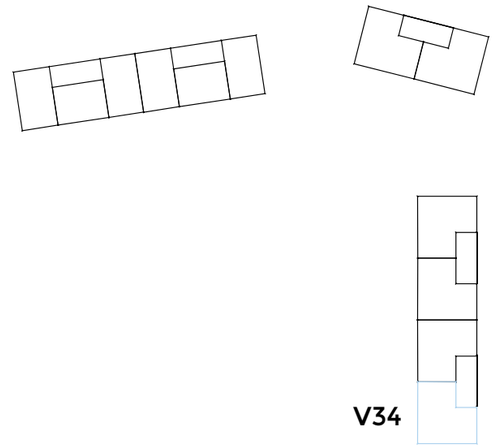

Alzado bloque C

La información contenida en estos planos puede estar sujeta a cambios previos a la finalización del proyecto. En caso de discrepancia entre la información comercial y la que resulte del último proyecto visado, se atenderá siempre a este último.

nuovit-homes.es
900 101 344

DTR_studio arquitectos

Nuovit Homes

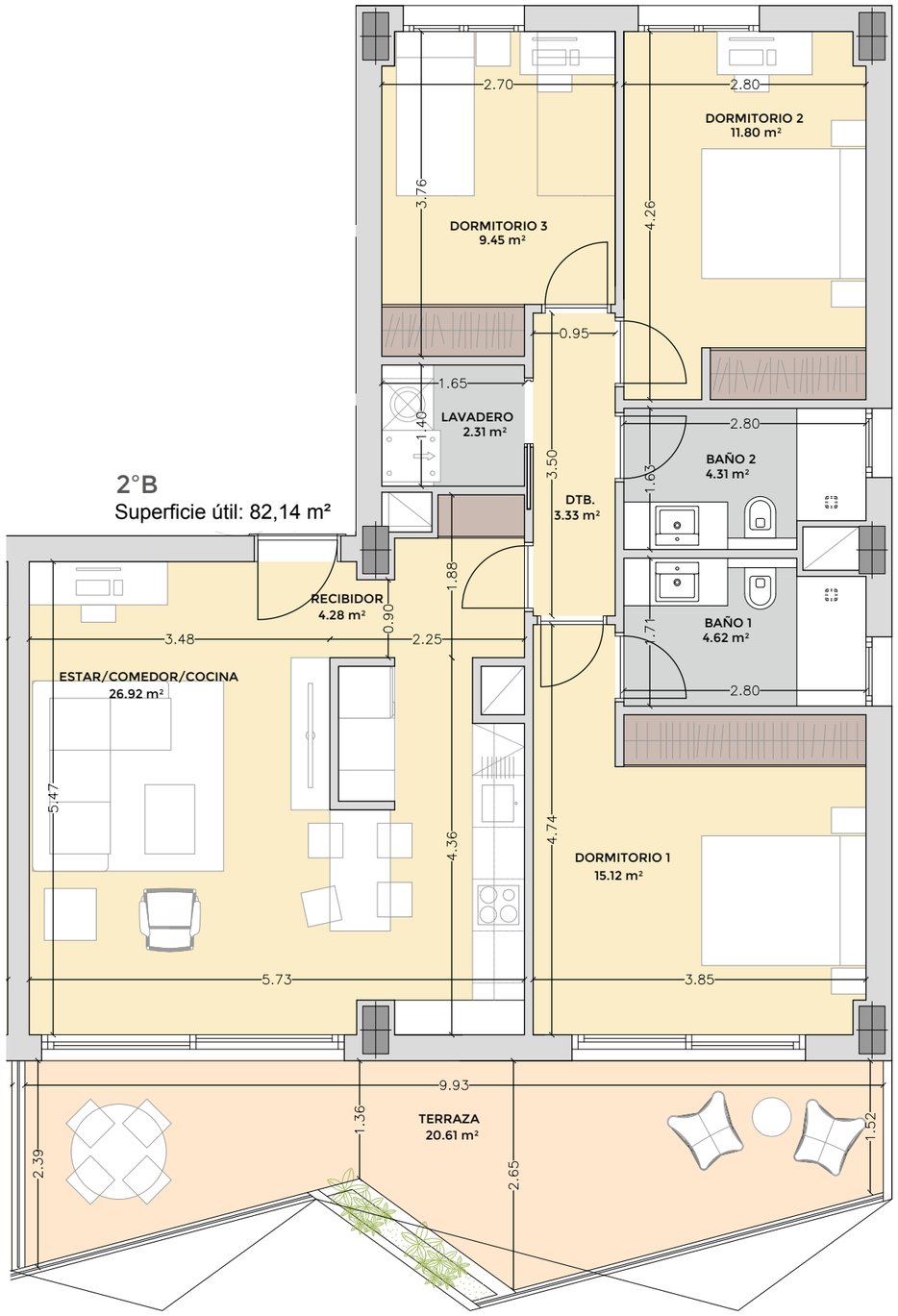

SEGÚN DECRETO 218/2005

Superficie útil	90,35 m²
Sup. const. de viv. con zz.cc	126,96 m²

VALORES REALES

Sup. const. de viv. con zz.cc	118,24 m²
Sup. construida de terraza	22,03 m²

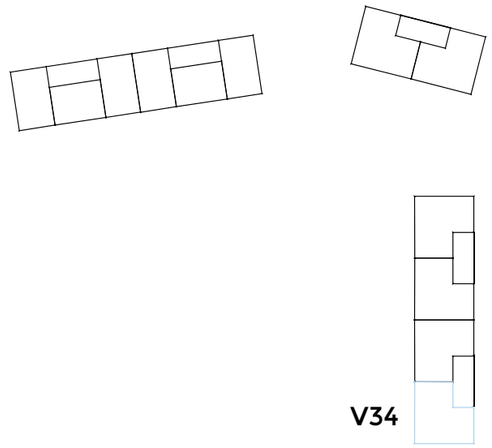

Alzado bloque C

La información contenida en estos planos puede estar sujeta a cambios previos a la finalización del proyecto. En caso de discrepancia entre la información comercial y la que resulte del último proyecto visado, se atenderá siempre a este último.

nuovit-homes.es
900 101 344

DTR_studio arquitectos

Nuovit Homes

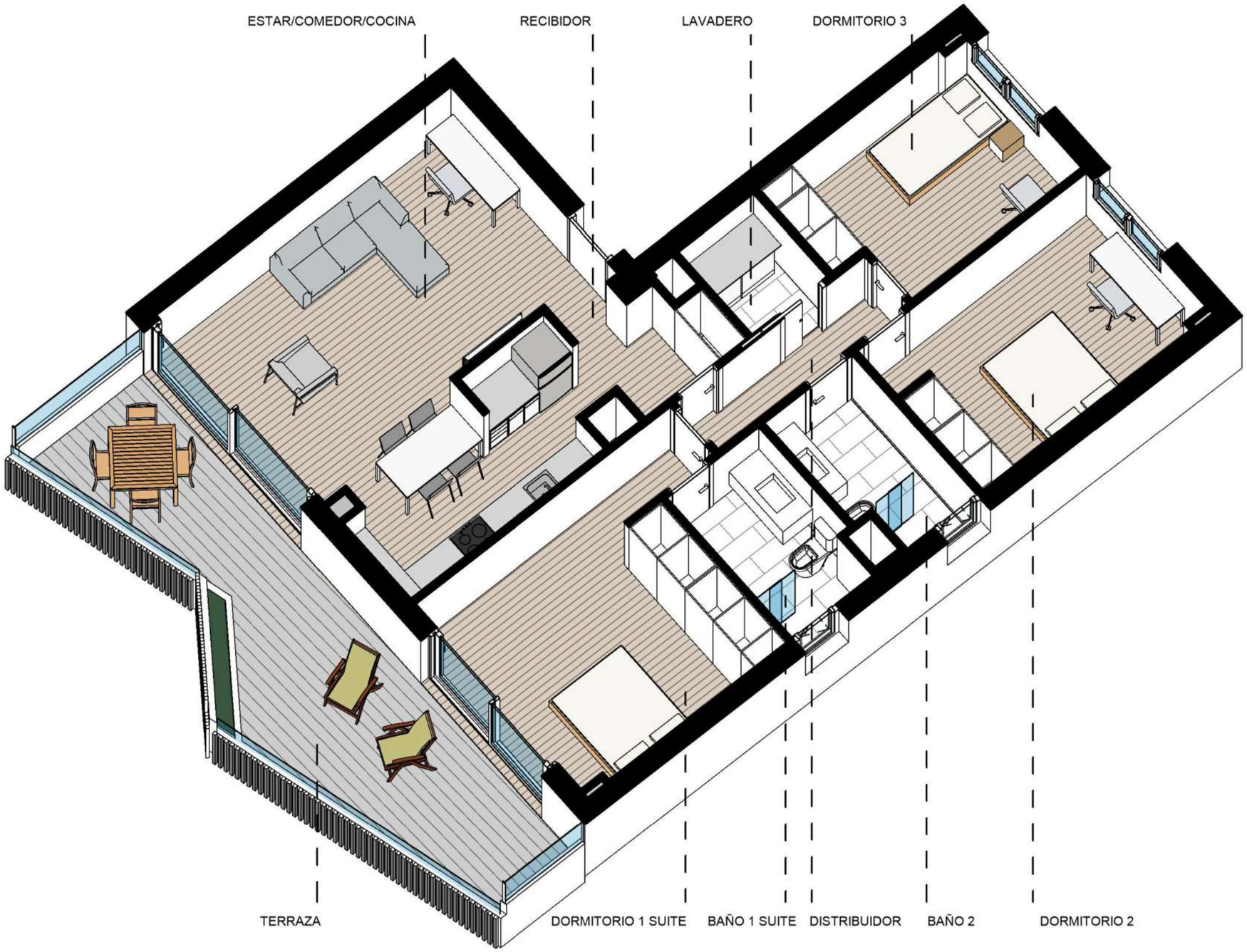

SEGÚN DECRETO 218/2005

Superficie útil	90,35 m²
Sup. const. de viv. con zz.cc	126,96 m²

VALORES REALES

Sup. const. de viv. con zz.cc	118,24 m²
Sup. construida de terraza	22,03 m²

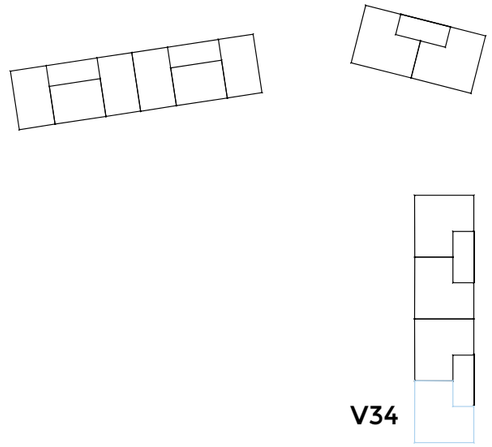

Alzado bloque C

La información contenida en estos planos puede estar sujeta a cambios previos a la finalización del proyecto. En caso de discrepancia entre la información comercial y la que resulte del último proyecto visado, se atenderá siempre a este último.

nuovit-homes.es
900 101 344

DTR_studio arquitectos

Nuovit Homes

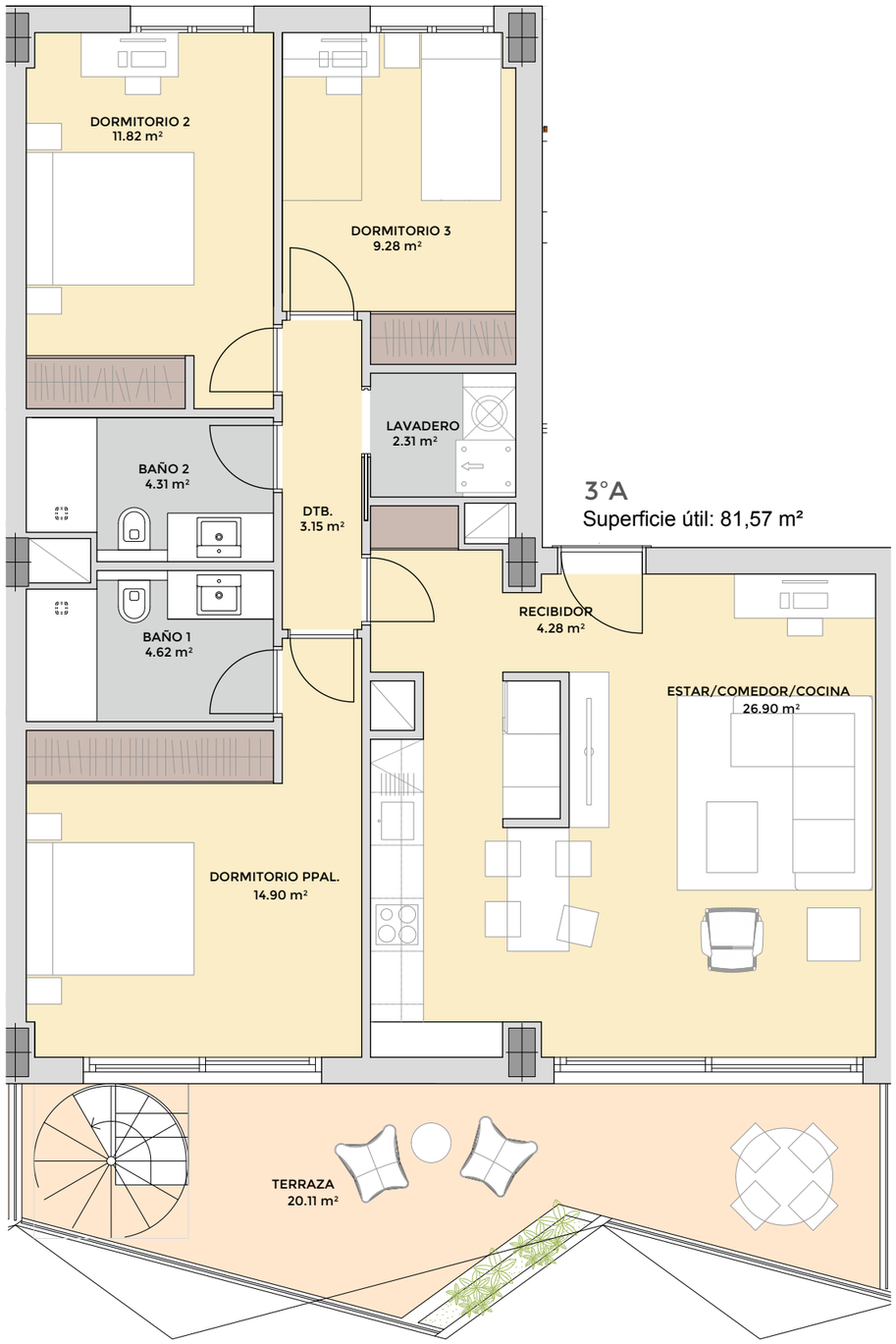

3°A
Superficie útil: 81,57 m²

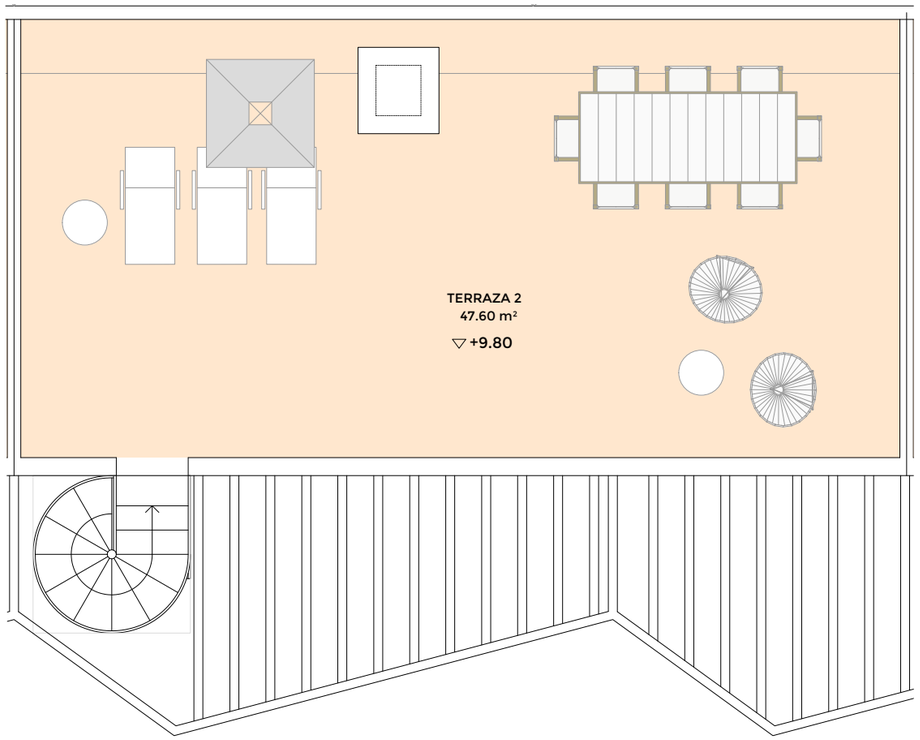

SEGÚN DECRETO 218/2005

Superficie útil	89,73 m²
Sup. const. de viv. con zz.cc	120,03 m²

VALORES REALES

Sup. const. de viv. con zz.cc	113,01 m²
Sup. construida de terraza	72,52 m²

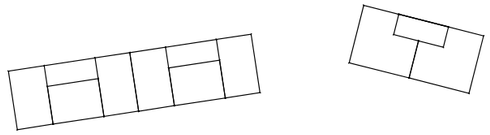

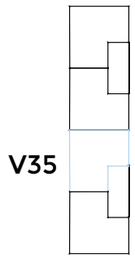

Alzado bloque C

La información contenida en estos planos puede estar sujeta a cambios previos a la finalización del proyecto. En caso de discrepancia entre la información comercial y la que resulte del último proyecto visado, se atenderá siempre a este último.

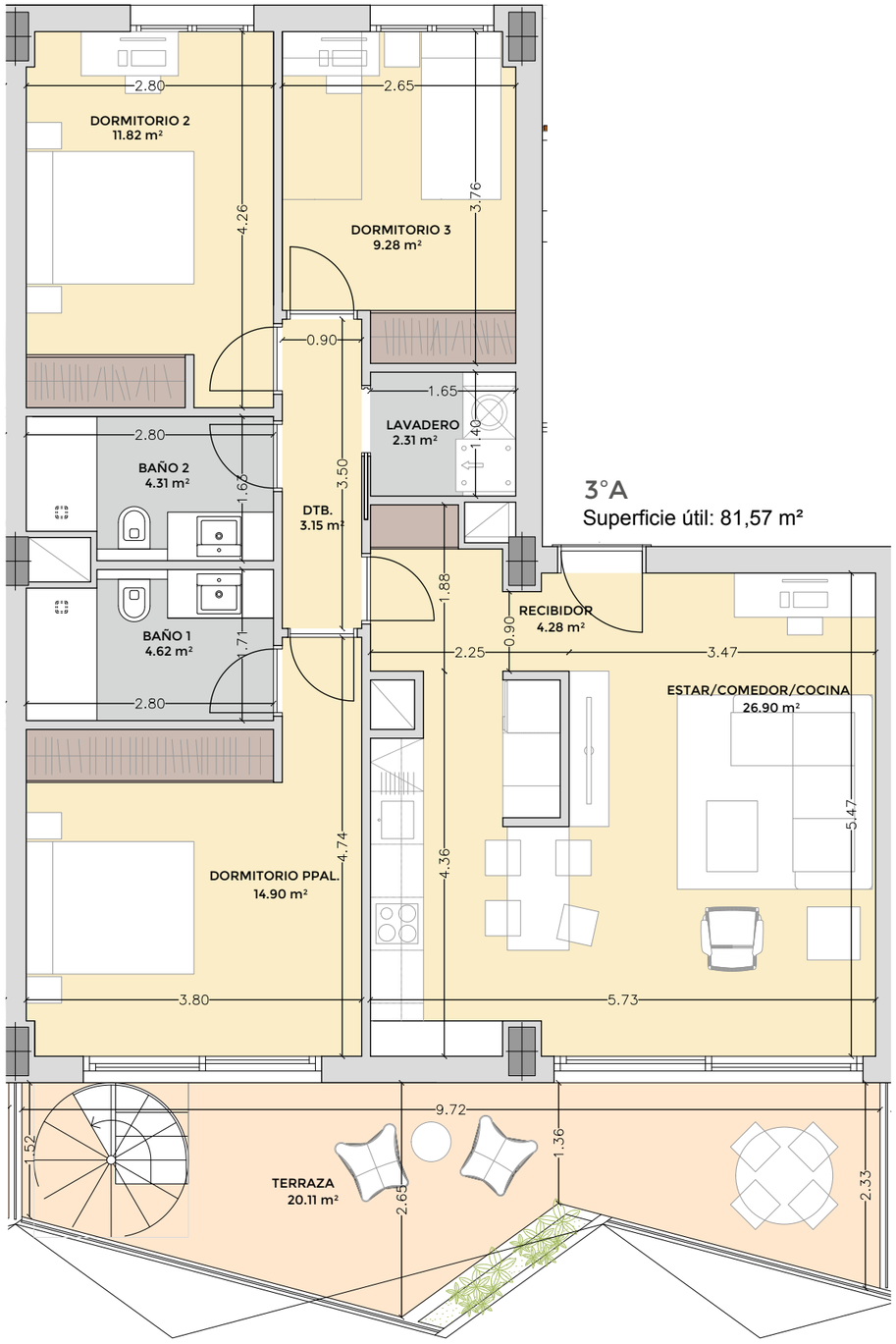

3°A

Superficie útil: 81,57 m²

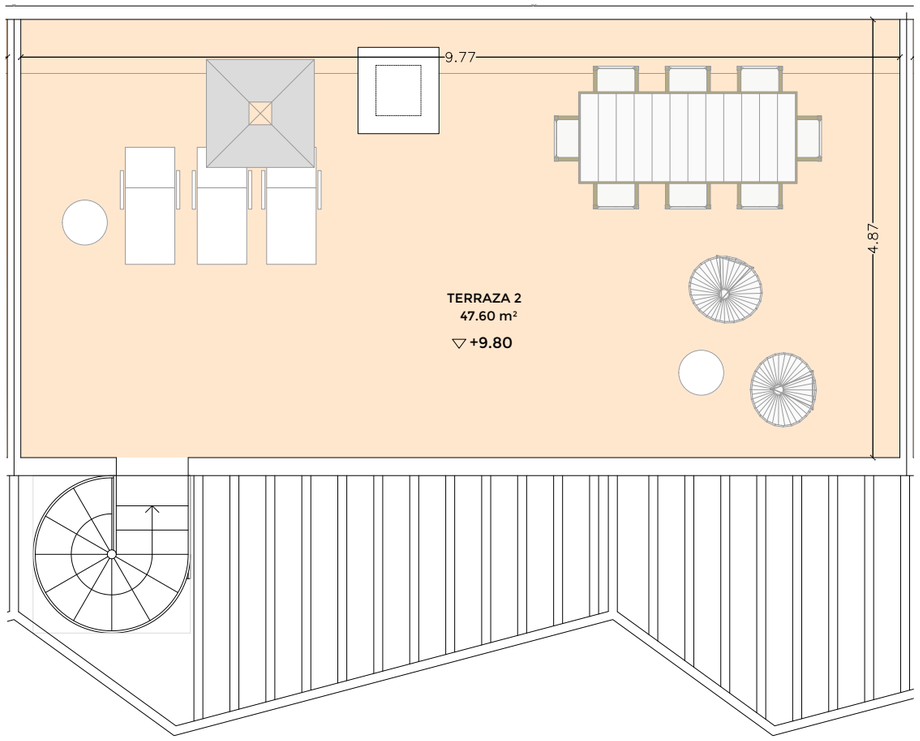

SEGÚN DECRETO 218/2005

Superficie útil	89,73 m²
Sup. const. de viv. con zz.cc	120,03 m²

VALORES REALES

Sup. const. de viv. con zz.cc	113,01 m²
Sup. construida de terraza	72,52 m²

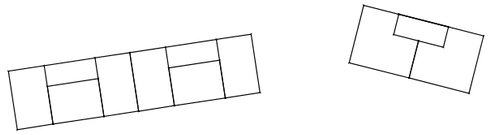

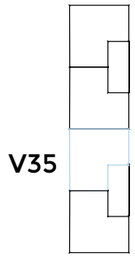

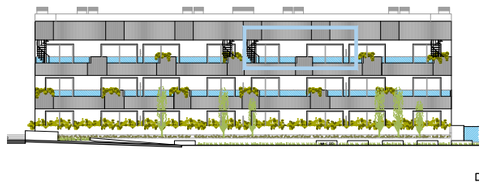

Alzado bloque C

La información contenida en estos planos puede estar sujeta a cambios previos a la finalización del proyecto. En caso de discrepancia entre la información comercial y la que resulte del último proyecto visado, se atenderá siempre a este último.

nuovit-homes.es
900 101 344

DTR_studio arquitectos

Nuovit Homes

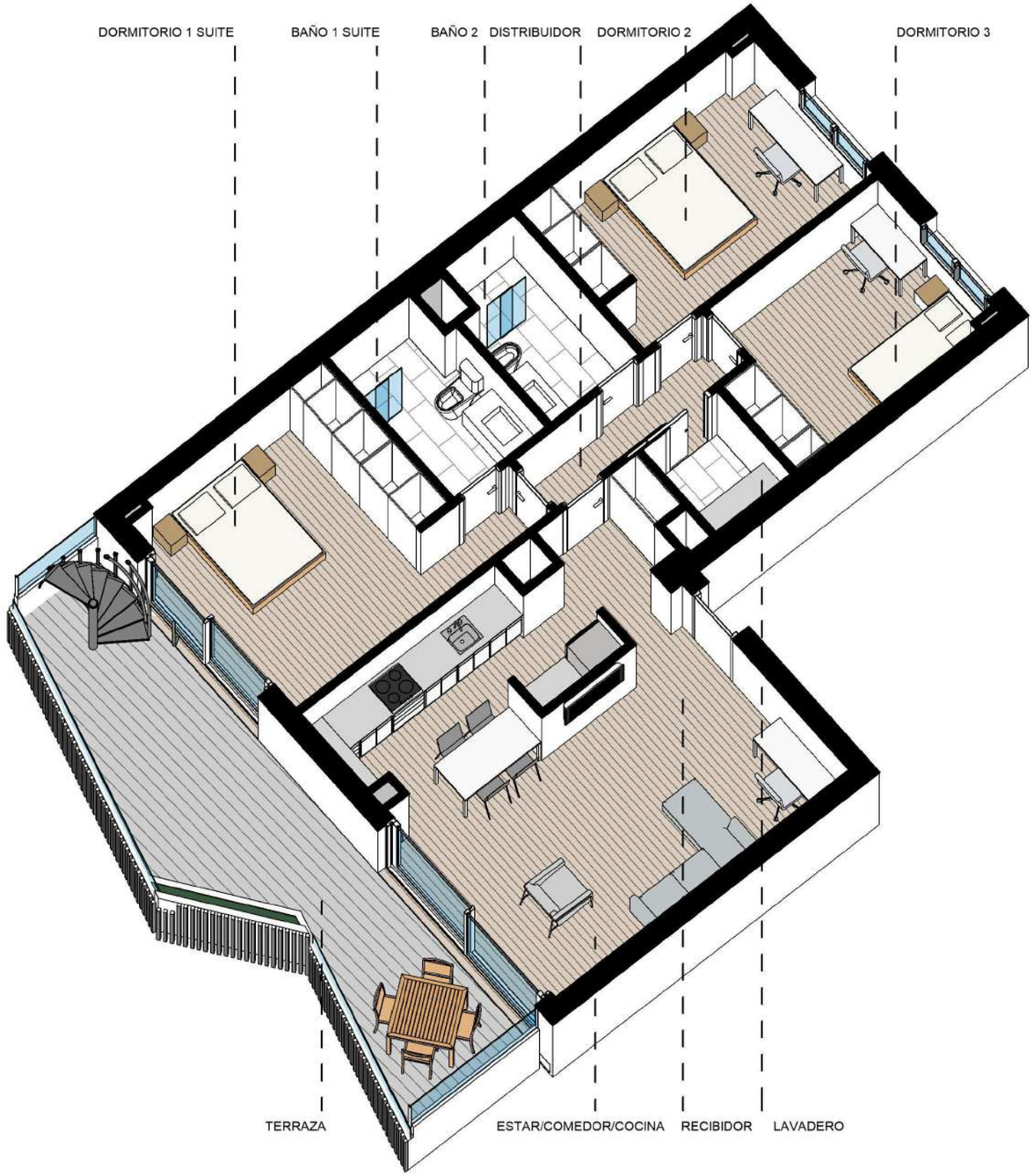

SEGÚN DECRETO 218/2005

Superficie útil	89,73 m²
Sup. const. de viv. con zz.cc	120,03 m²

VALORES REALES

Sup. const. de viv. con zz.cc	113,01 m²
Sup. construida de terraza	72,52 m²

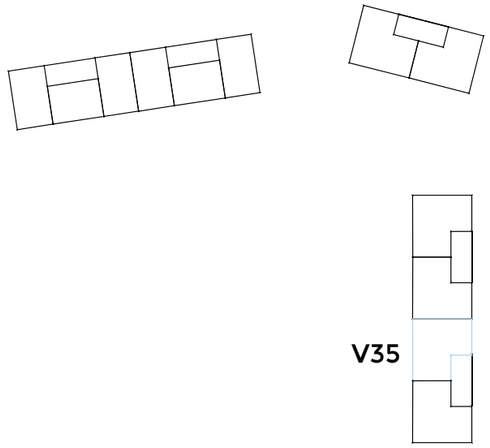

Alzado bloque C

La información contenida en estos planos puede estar sujeta a cambios previos a la finalización del proyecto. En caso de discrepancia entre la información comercial y la que resulte del último proyecto visado, se atenderá siempre a este último.

nuovit-homes.es
900 101 344

DTR_studio arquitectos

Nuovit Homes

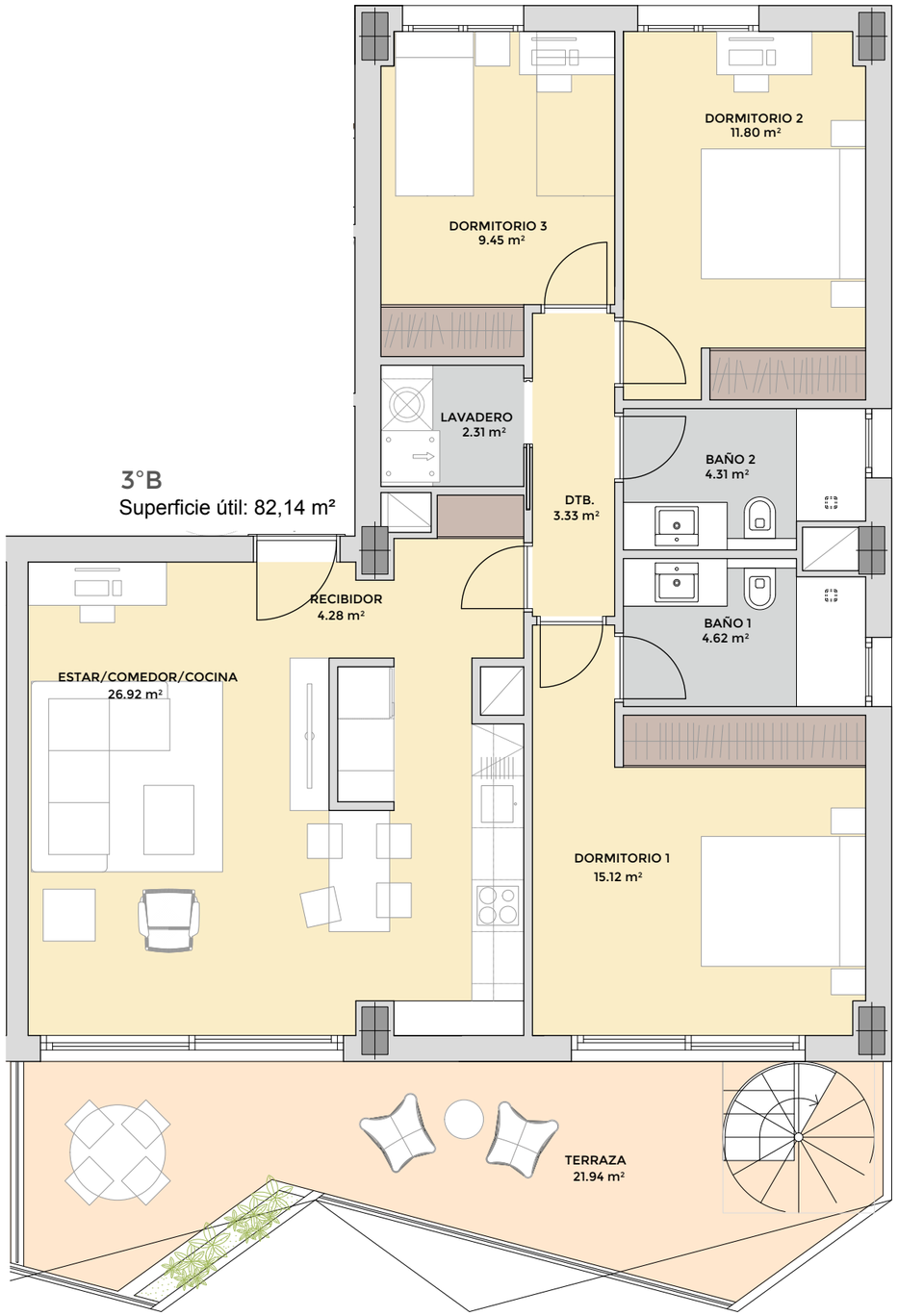

3°B
Superficie útil: 82,14 m²

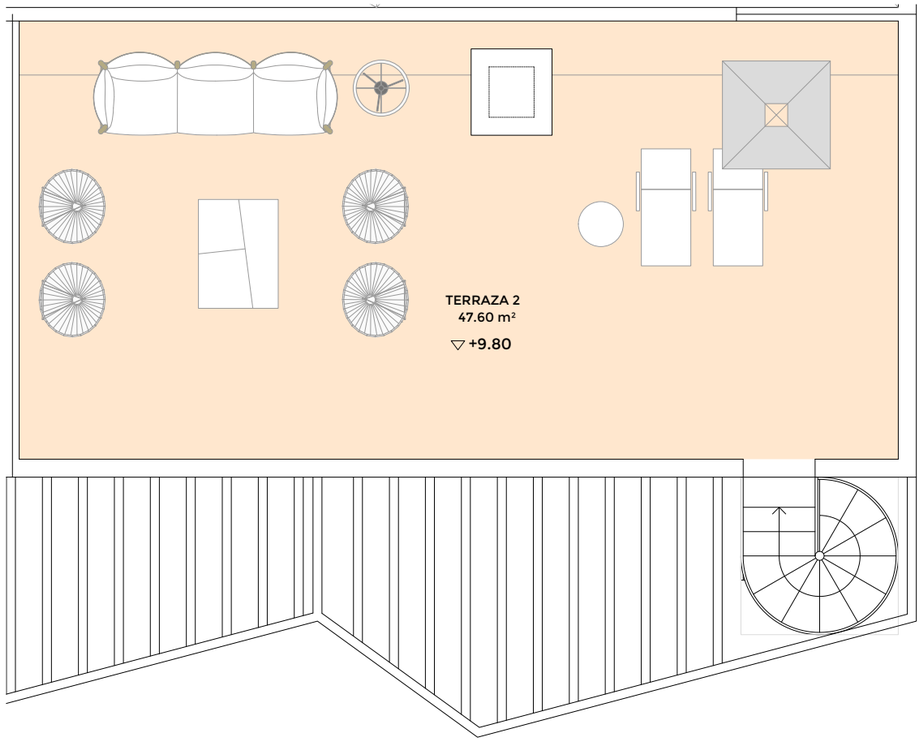

SEGÚN DECRETO 218/2005

Superficie útil	90,35 m²
Sup. const. de viv. con zz.cc	123,38 m²

VALORES REALES

Sup. const. de viv. con zz.cc	116,33 m²
Sup. construida de terraza	75,10 m²

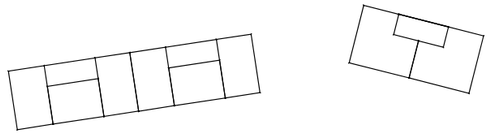

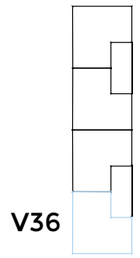

Alzado bloque C

La información contenida en estos planos puede estar sujeta a cambios previos a la finalización del proyecto. En caso de discrepancia entre la información comercial y la que resulte del último proyecto visado, se atenderá siempre a este último.

nuovit-homes.es
900 101 344

DTR_studio arquitectos

Nuovit Homes

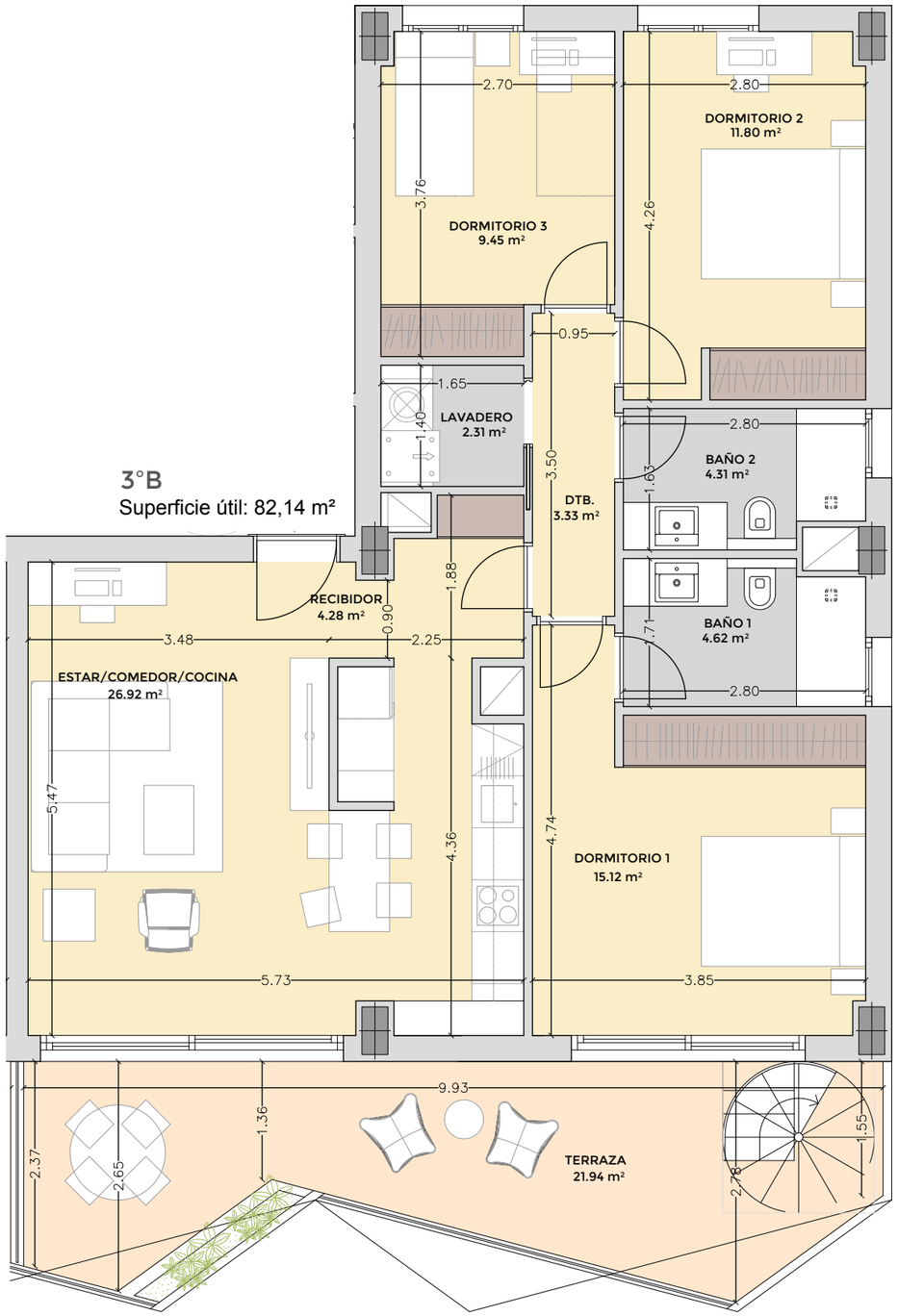

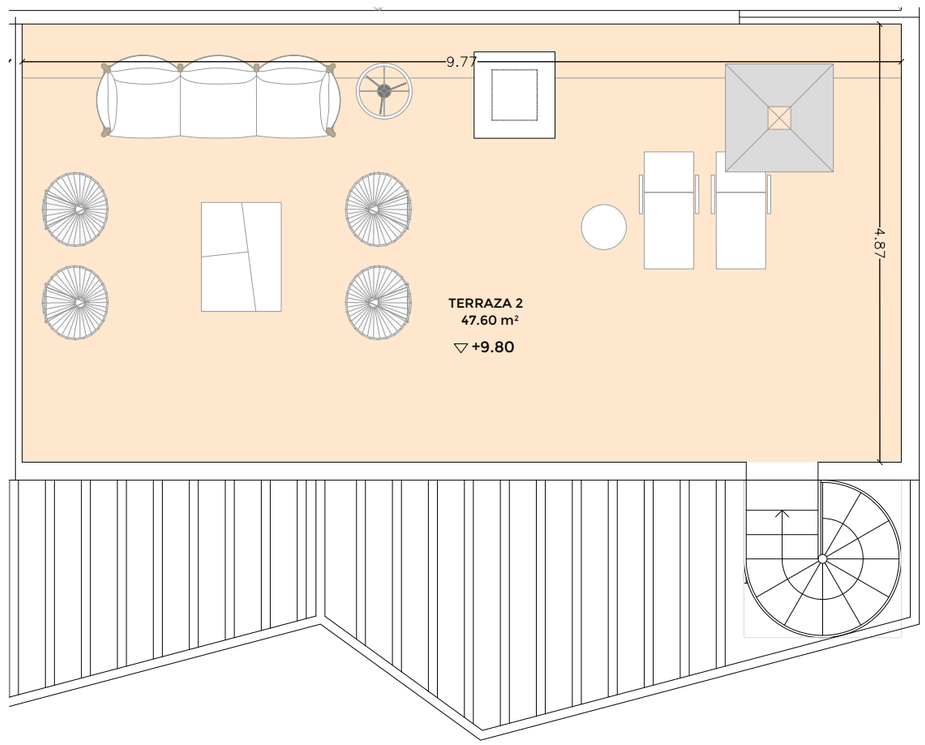

SEGÚN DECRETO 218/2005

Superficie útil	90,35 m²
Sup. const. de viv. con zz.cc	123,38 m²

VALORES REALES

Sup. const. de viv. con zz.cc	116,33 m²
Sup. construida de terraza	75,10 m²

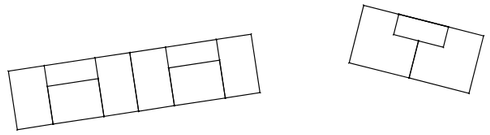

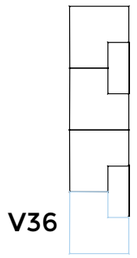

Alzado bloque C

La información contenida en estos planos puede estar sujeta a cambios previos a la finalización del proyecto. En caso de discrepancia entre la información comercial y la que resulte del último proyecto visado, se atenderá siempre a este último.

nuovit-homes.es
900 101 344

DTR_studio arquitectos

Nuovit Homes

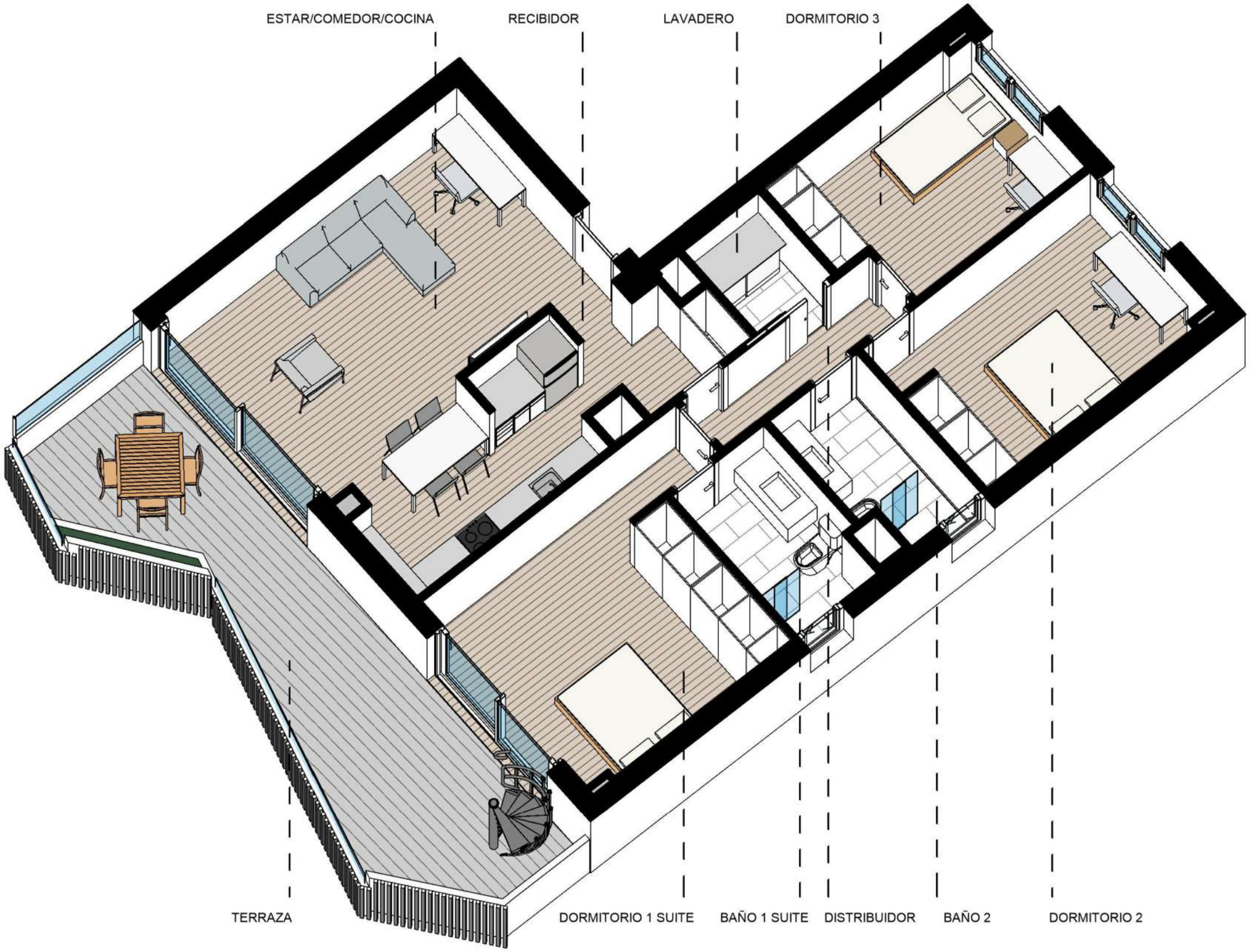

SEGÚN DECRETO 218/2005

Superficie útil	90,35 m²
Sup. const. de viv. con zz.cc	123,38 m²

VALORES REALES

Sup. const. de viv. con zz.cc	116,33 m²
Sup. construida de terraza	75,10 m²

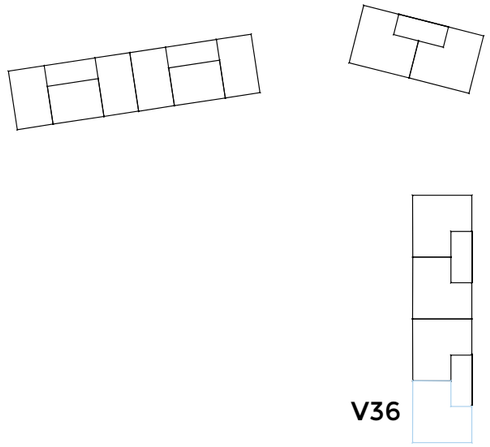

Alzado bloque C

La información contenida en estos planos puede estar sujeta a cambios previos a la finalización del proyecto. En caso de discrepancia entre la información comercial y la que resulte del último proyecto visado, se atenderá siempre a este último.

nuovit-homes.es
900 101 344

DTR_studio arquitectos

Nuovit Homes