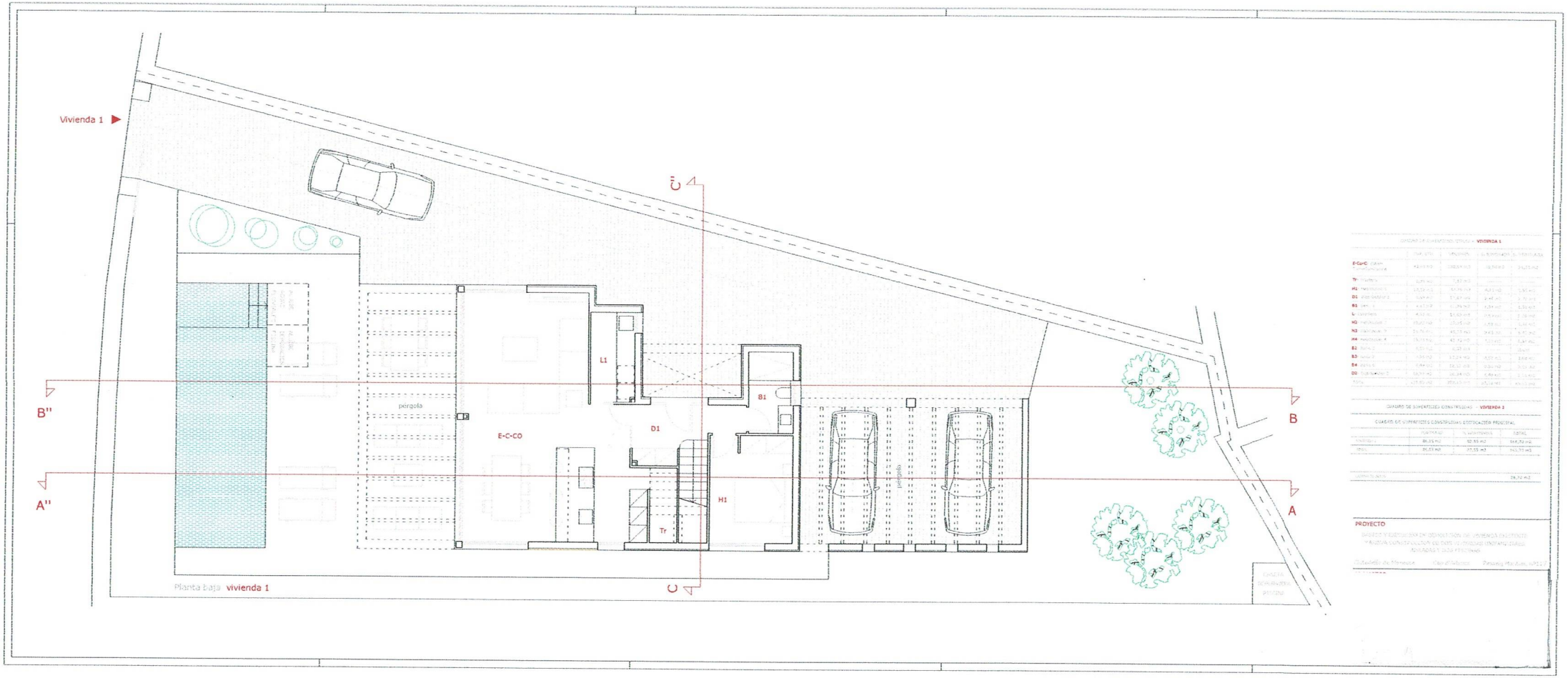
Vivienda 1
C''
B''
A''
B
A
C
L1
B1
D1
H1
Tr
E-C-CO
pérgola
pérgola
Planta baja vivienda 1
CUADRO DE SUPERFICIES CONSTRUIDAS - VIVIENDA 1
CUADRO DE SUPERFICIES CONSTRUIDAS - VIVIENDA 2
CUADRO DE SUPERFICIES CONSTRUIDAS EDIFICACIÓN PRINCIPAL
PROYECTO

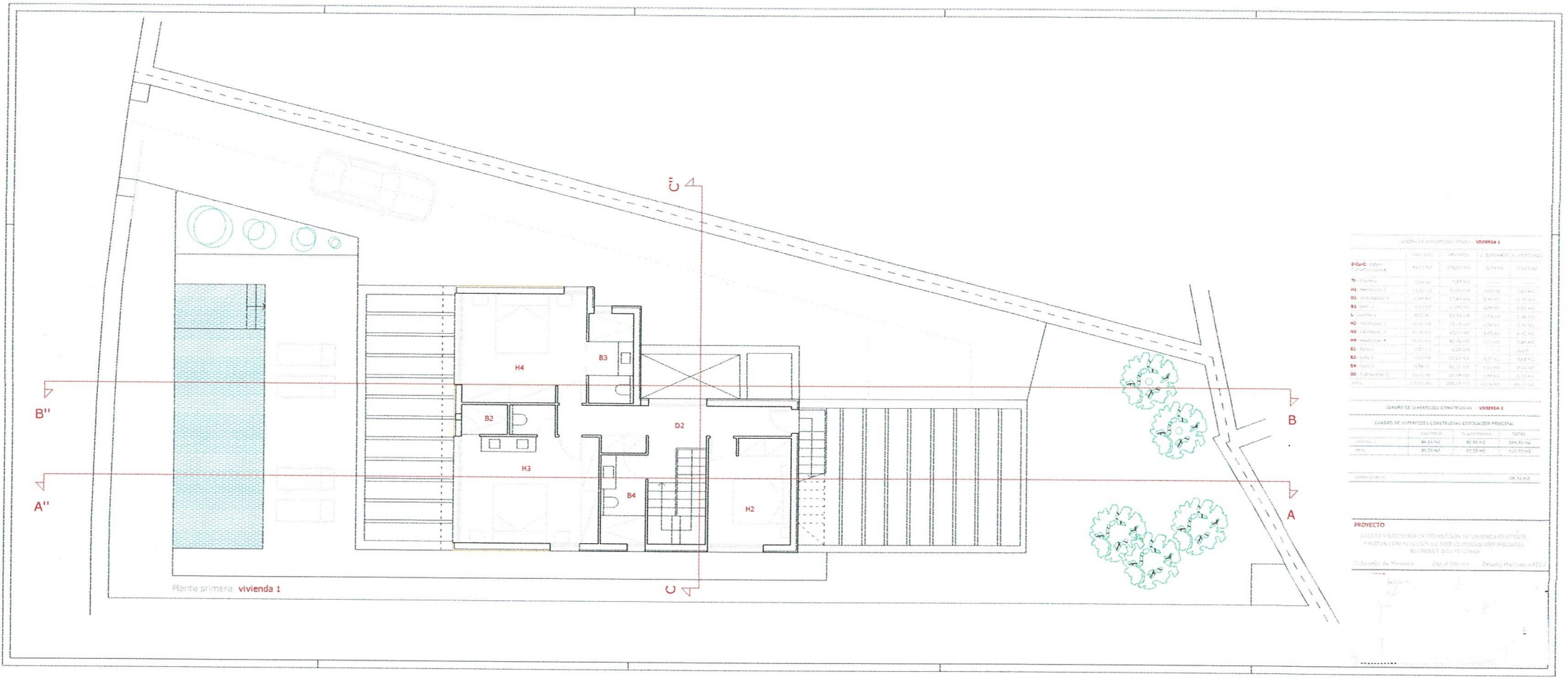

CUADRO DE SUPERFICIES UTILES - **VIVIENDA 1**

	PARCELAS	VIVIENDAS	C.C. SUPERFICIES	SUPERFICIES
E-Co-C Cubierta Superficie Bajo A	41,01 m2	219,55 m2	10,34 m2	2 [illegible] m2
Tr- Planta	2,24 m2	7,37 m2	------	------
H1- Habitación 1	11,12 m2	33,86 m2	4,01 m2	1,00 m2
D1- Distribuidor 1	2,67 m2	17,47 m2	2,46 m2	2,70 m2
B1- Baño 2	4,12 m2	17,74 m2	1,84 m2	1,50 m2
L- Lavadero	4,52 m2	14,53 m2	2,53 m2	2,08 m2
H2- Habitación 2	15,42 m2	15,25 m2	1,58 m2	1,41 m2
H3- Habitación 3	14,76 m2	45,70 m2	3,45 m2	3,45 m2
H4- Habitación 4	13,21 m2	45,79 m2	3,21 m2	3,45 m2
B2- Baño 1	3,51 m2	12,29 m2	------	------
B3- Baño 2	4,51 m2	12,29 m2	4,07 m2	3,68 m2
B4- Baño 3	4,64 m2	12,12 m2	3,51 m2	3,04 m2
D2- Distribuidor 2	10,72 m2	20,34 m2	1,47 m2	2,33 m2
TOTAL	115,83 m2	209,15 m2	42,74 m2	49,13 m2

CUADRO DE SUPERFICIES CONSTRUIDAS - **VIVIENDA 2**

CUADRO DE SUPERFICIES CONSTRUIDAS EDIFICACIÓN PRINCIPAL

	PLANTA BAJA	PLANTA PRIMERA	TOTAL
VIVIENDA 1	84,33 m2	82,55 m2	166,72 m2
TOTAL	84,33 m2	82,55 m2	166,72 m2

CONTRATO NO	28,72 m2

PROYECTO

DIARIO Y EJECUCIÓN DE DEMOLICIÓN DE VIVIENDA EXISTENTE Y NUEVA CONSTRUCCIÓN DE DOS VIVIENDAS UNIFAMILIARES ADOSADAS Y DOS PISCINAS

Ciudadela de Menorca Cap d'Artaix Pasaje Mariano, KP117

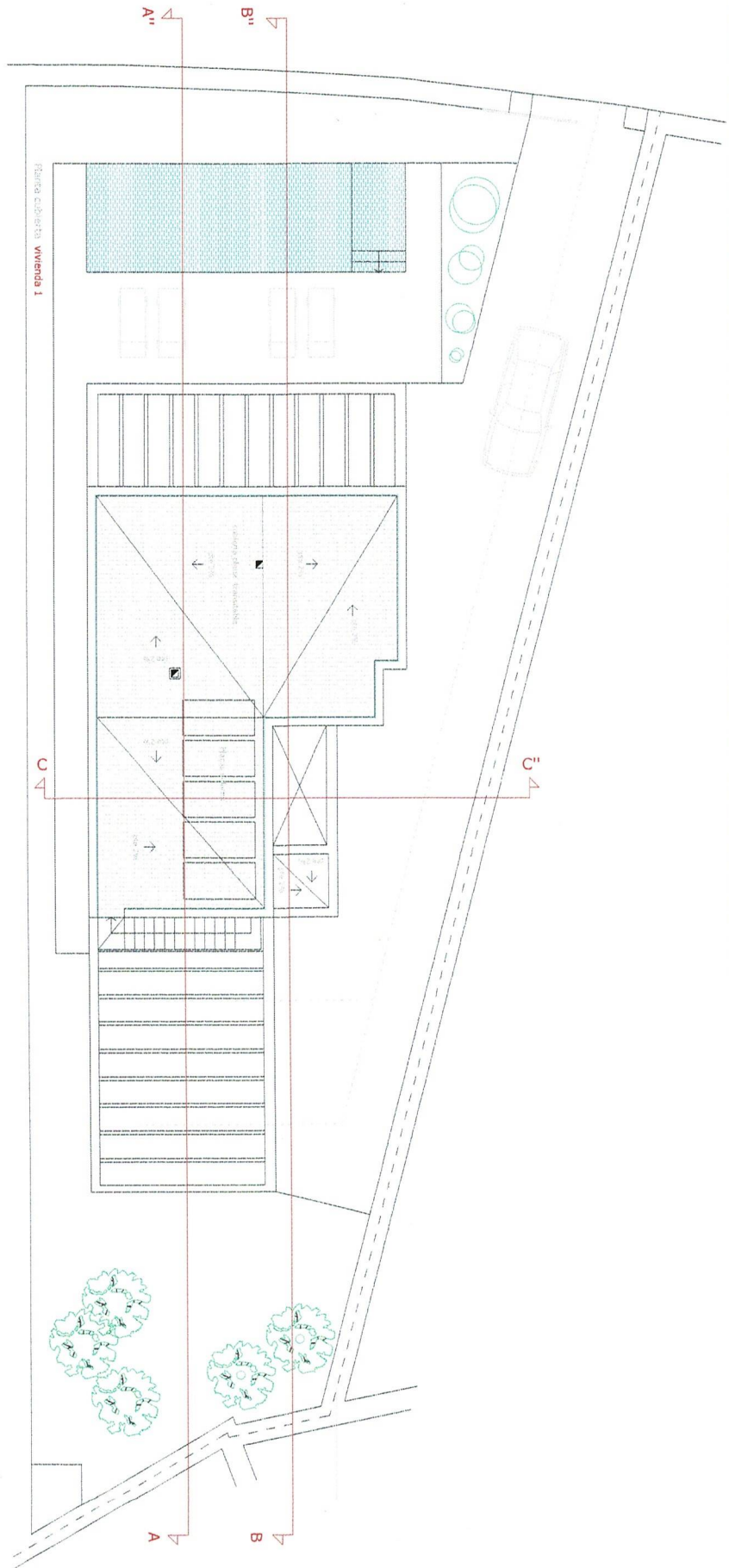
A''
B''
Planta cubierta vivienda 1
C
C'
A
B