

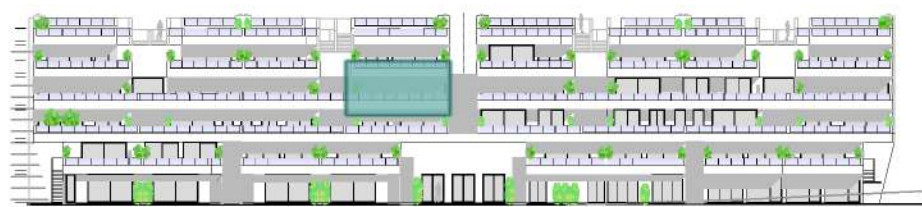

VIVIENDA 21

NIVEL +1 VIVIENDA 21 (TIPO 5-B) EDIFICIO ALBATROS

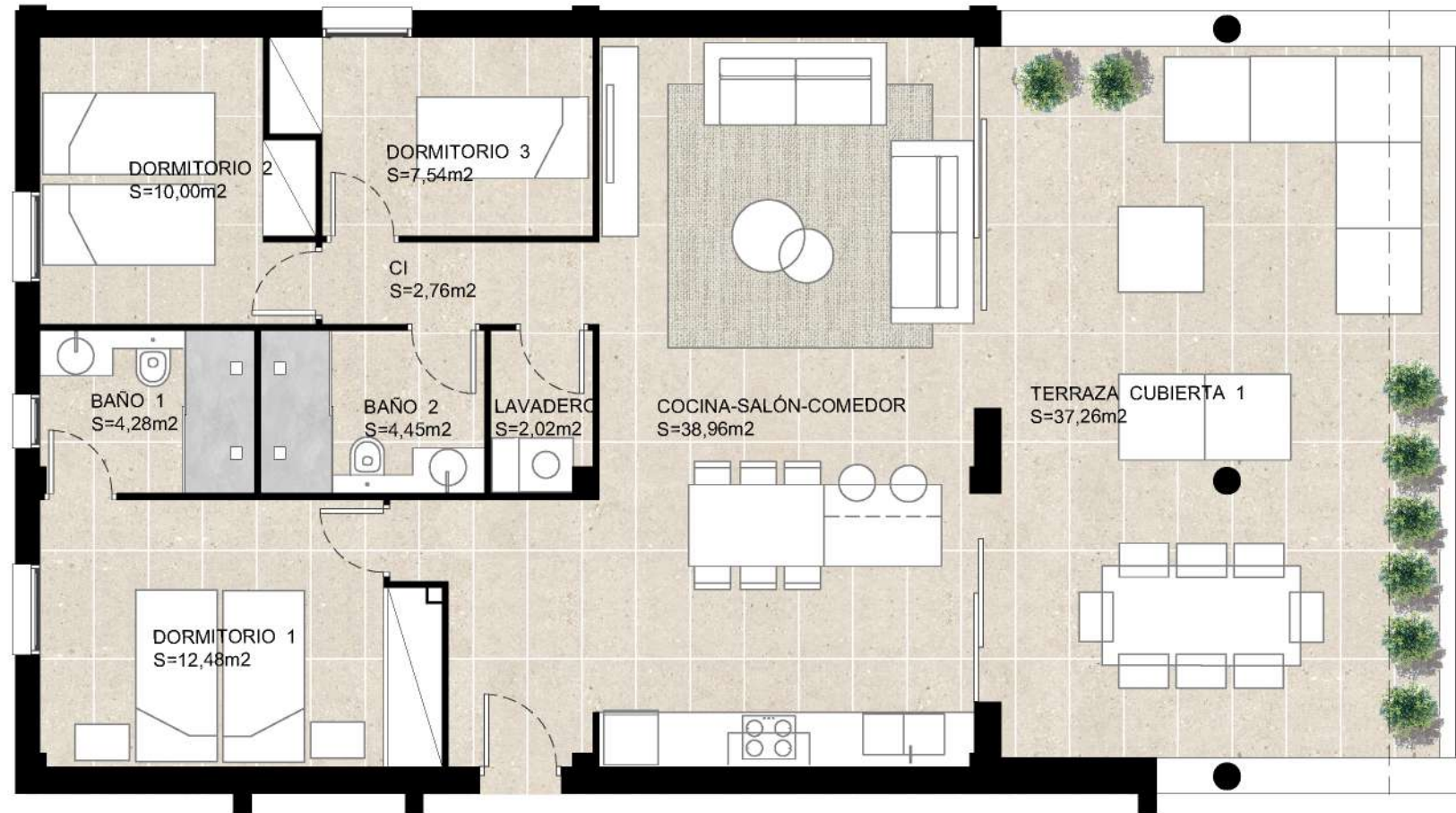

VIVIENDA 21



La presente información, perspectivas y documentación gráfica, son orientativas, y están sujetas a modificaciones derivadas del proyecto técnico y de su ejecución. Las viviendas se entregarán conforme a las calidades especificadas, salvo que por razones técnicas, sean modificadas por la dirección facultativa de las obras, sin que ello signifique merma de calidad. El mobiliario, solados y alicatados (formatos y colores) que figuran en los planos, incluidos el de la cocina y los baños, son meramente orientativos. La restante información contemplada en el R.D.515/1989, de 21 de Abril, se encuentra en nuestras oficinas para su consulta.

SUPERFICIES ÚTILES INTERIORES

Nº LOCAL	DESIGNACIÓN	SUP.ÚTIL (m ²)
B1	Baño 1	4,28
D1	Dormitorio 1	12,48
D2	Dormitorio 2	10
B2	Baño 2	4,45
D3	Dormitorio 3	7,54
CI	Pasillo	2,76
L	Lavadero	2,02
K-S-C	Cocina-Salón-Comedor	38,96

SUP. ÚTIL TOTAL INTERIOR 82,49

SUPERFICIES ÚTILES EXTERIORES (Vivienda 21)

TC	Terraza cubierta	37,26
----	------------------	-------

SUP. ÚTIL TOTAL EXTERIOR 37,26

SUPERFICIES TOTALES

SUP. ÚTIL TOTAL DE LA VIVIENDA	119,75
SUP. CONSTRUIDA TOTAL DE LA VIVIENDA	140,07