

SUPERFICIES			
	CERRADA	TERRAZA	TOTAL
BAJA	384.40*	20.70	405.10
PRIMERA	267.26	30.13	297.39
SEGUNDA	267.26	30.13	297.39
CUBIERTA	45.14**		45.14
TOTAL	964.06	80.96	1.045.02

*121.90 TRASTEROS
 ** VERSION SEIS VIVIENDAS

el arquitecto: Fernando Pons Vidal	expediente:	fecha: FEBRERO 2025	proyecto: ANTEPROYECTO DE EDIFICIO PLURIFAMILIAR
	dibujo:	escala:	situación: CALA CORBES CASTELL catastro: planos: PLANTA BAJA

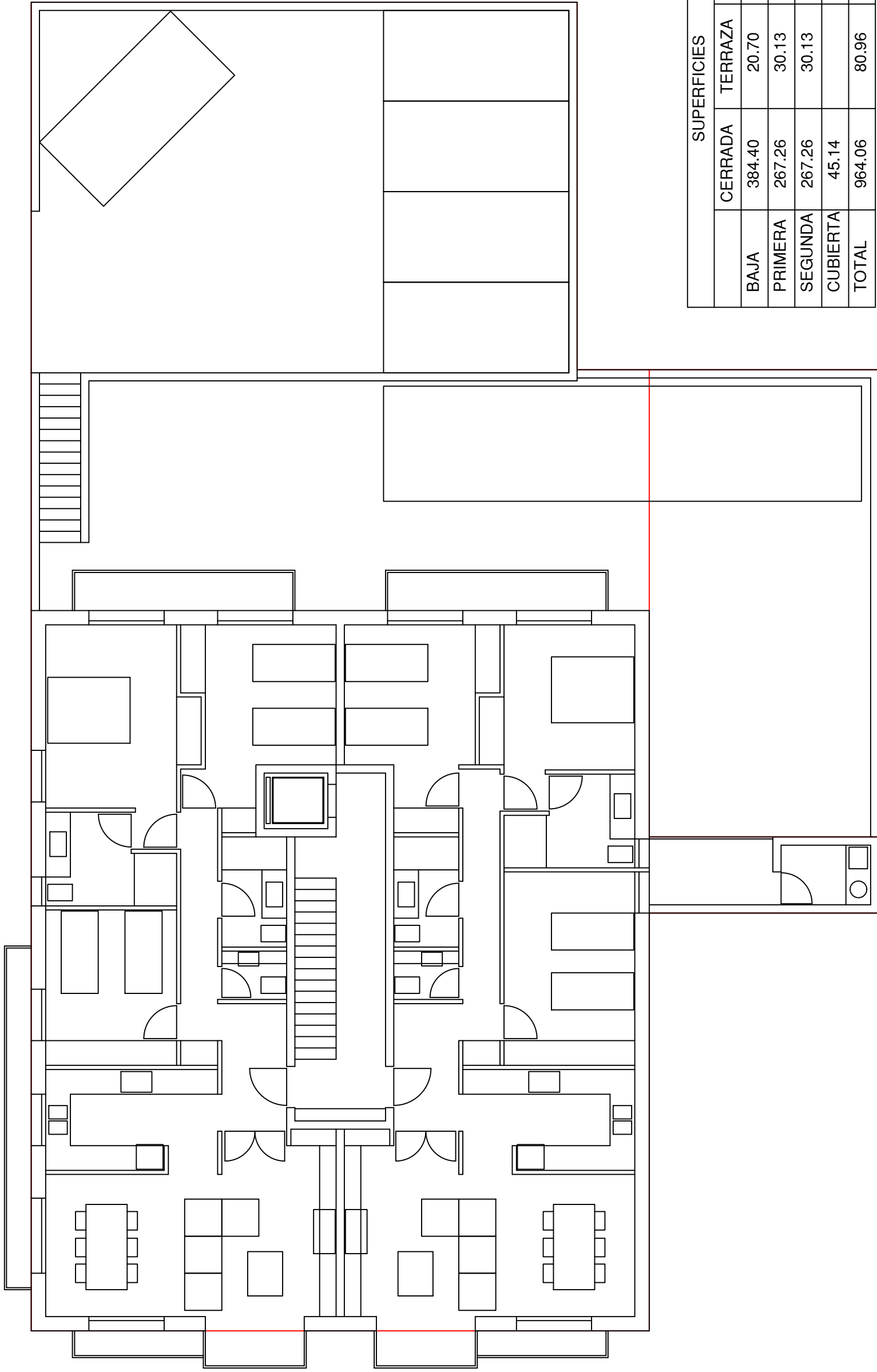

SUPERFICIES			
	CERRADA	TERRAZA	TOTAL
BAJA	384.40	20.70	405.10
PRIMERA	267.26	30.13	297.39
SEGUNDA	267.26	30.13	297.39
CUBIERTA	45.14		45.14
TOTAL	964.06	80.96	1.045.02

*121.90 TRASTEROS
 ** VERSION SEIS VIVIENDAS

proyecto: ANTEPROYECTO DE EDIFICIO PLURIFAMILIAR	fecha: FEBRERO 2025	expediente:		propiedad:
	Escala:	archivo:		el arquitecto: Fernando Pons Vidal firma:
situación: CALA CORBES CASTELL catastro:				
Planos: PLANTA PISO PRIMERO				

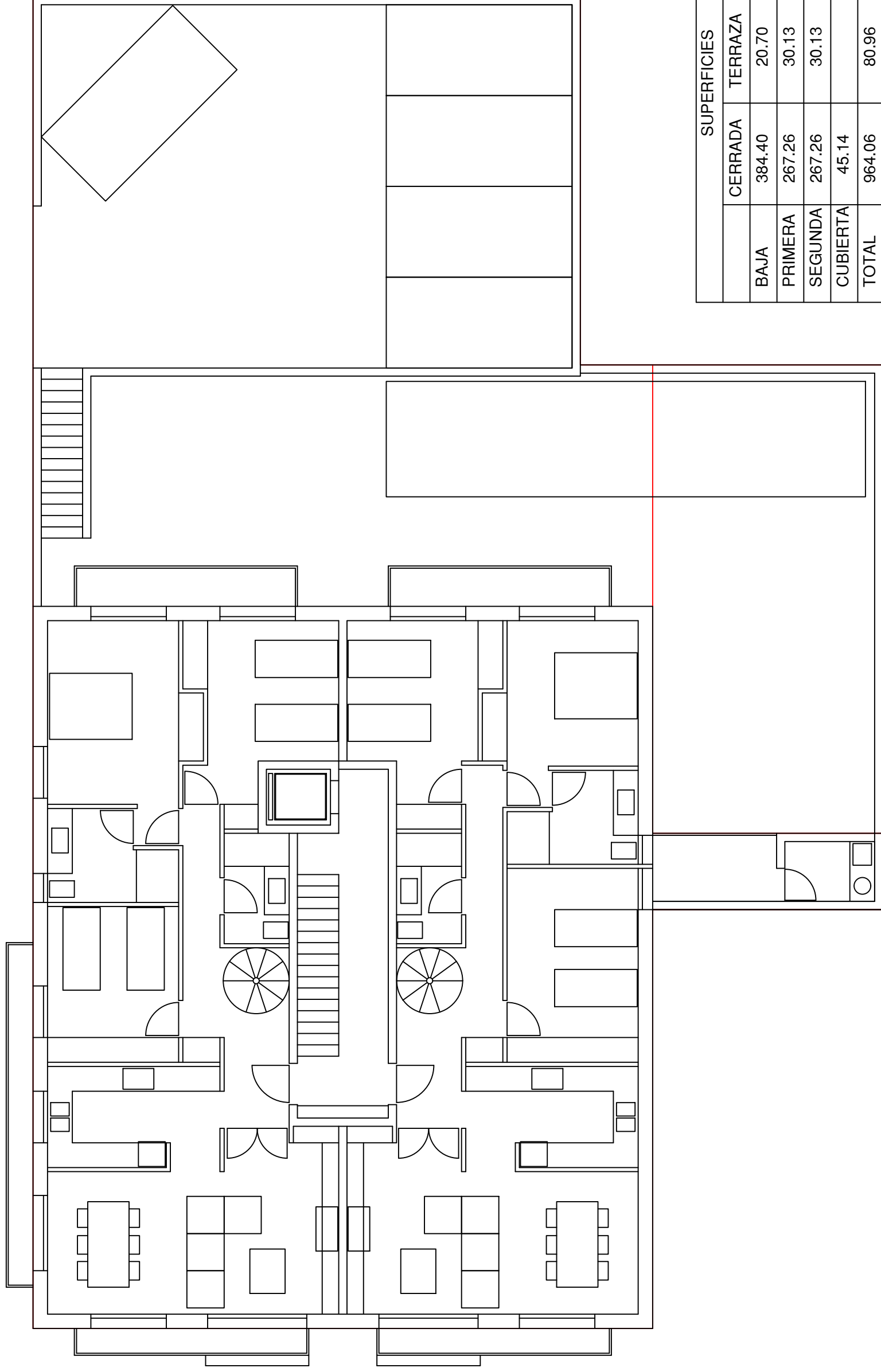

SUPERFICIES			
	CERRADA	TERRAZA	TOTAL
BAJA	384.40	20.70	405.10
PRIMERA	267.26	30.13	297.39
SEGUNDA	267.26	30.13	297.39
CUBIERTA	45.14		45.14
TOTAL	964.06	80.96	1.045.02

*121.90 TRASTEROS
 ** VERSION SEIS VIVIENDAS

el arquitecto: Fernando Pons Vidal	propiedad:	dibujo:		expediente:	fecha: FEBRERO 2025	proyecto: ANTEPROYECTO DE EDIFICIO PLURIFAMILIAR
	firma:	propiedad:	dibujo:	expediente:	fecha: FEBRERO 2025	proyecto: ANTEPROYECTO DE EDIFICIO PLURIFAMILIAR
el arquitecto: Fernando Pons Vidal	propiedad:	dibujo:	expediente:	fecha: FEBRERO 2025	proyecto: ANTEPROYECTO DE EDIFICIO PLURIFAMILIAR	situación: CALA CORBES CASTELL catastro:
el arquitecto: Fernando Pons Vidal	propiedad:	dibujo:	expediente:	fecha: FEBRERO 2025	proyecto: ANTEPROYECTO DE EDIFICIO PLURIFAMILIAR	planos: PLANTA PISO SEGUNDO

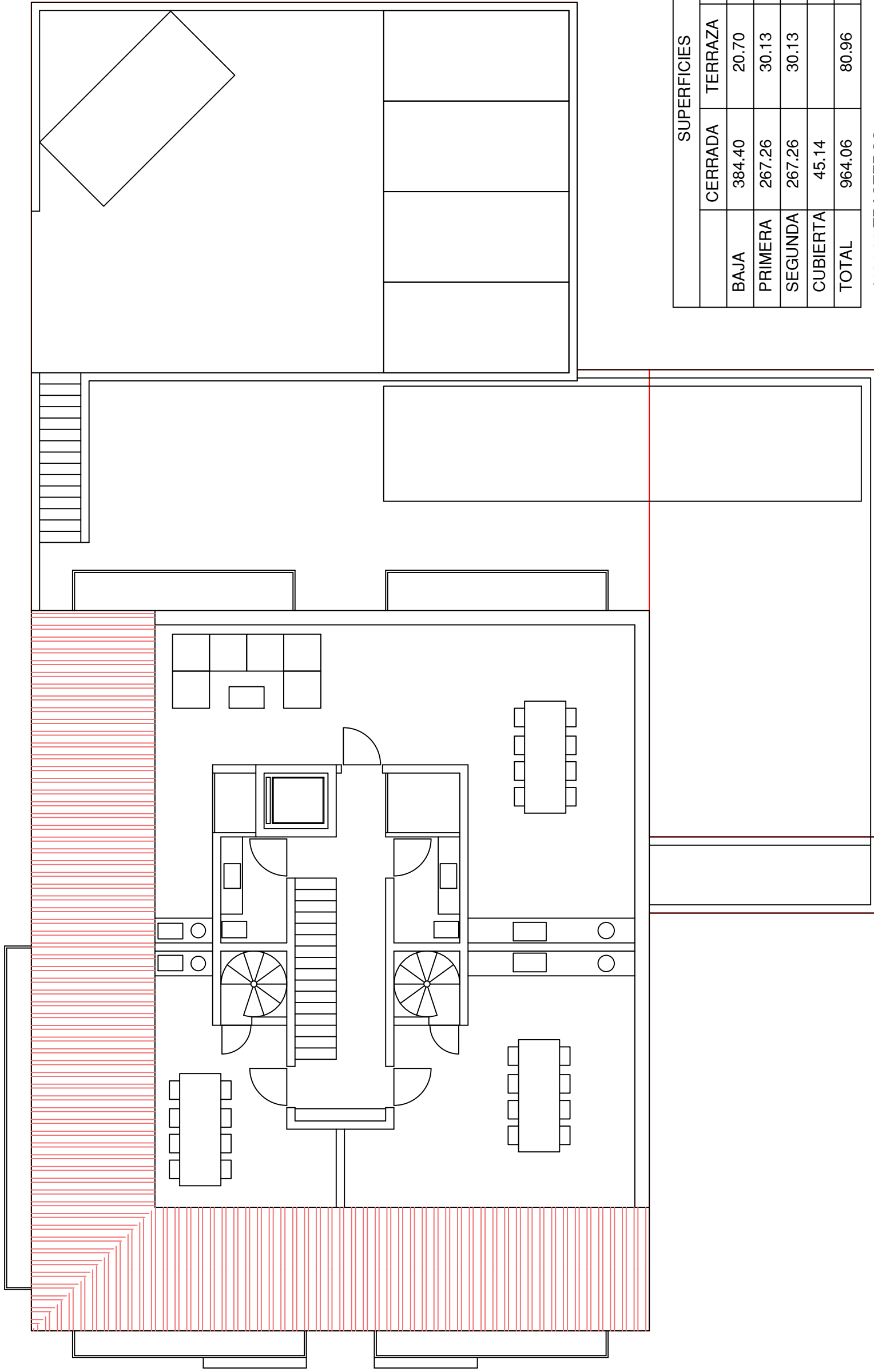

SUPERFICIES			
	CERRADA	TERRAZA	TOTAL
BAJA	384.40	20.70	405.10
PRIMERA	267.26	30.13	297.39
SEGUNDA	267.26	30.13	297.39
CUBIERTA	45.14		45.14
TOTAL	964.06	80.96	1.045.02

*121.90 TRASTEROS
 ** VERSION SEIS VIVIENDAS

proyecto: ANTEPROYECTO DE EDIFICIO PLURIFAMILIAR	fecha: FEBRERO 2025	expediente:		propiedad:
	situación: CALA CORBES CASTELL catastro:	fecha:		escala:
Plano: PLANTA DE AZOTEA				firma:

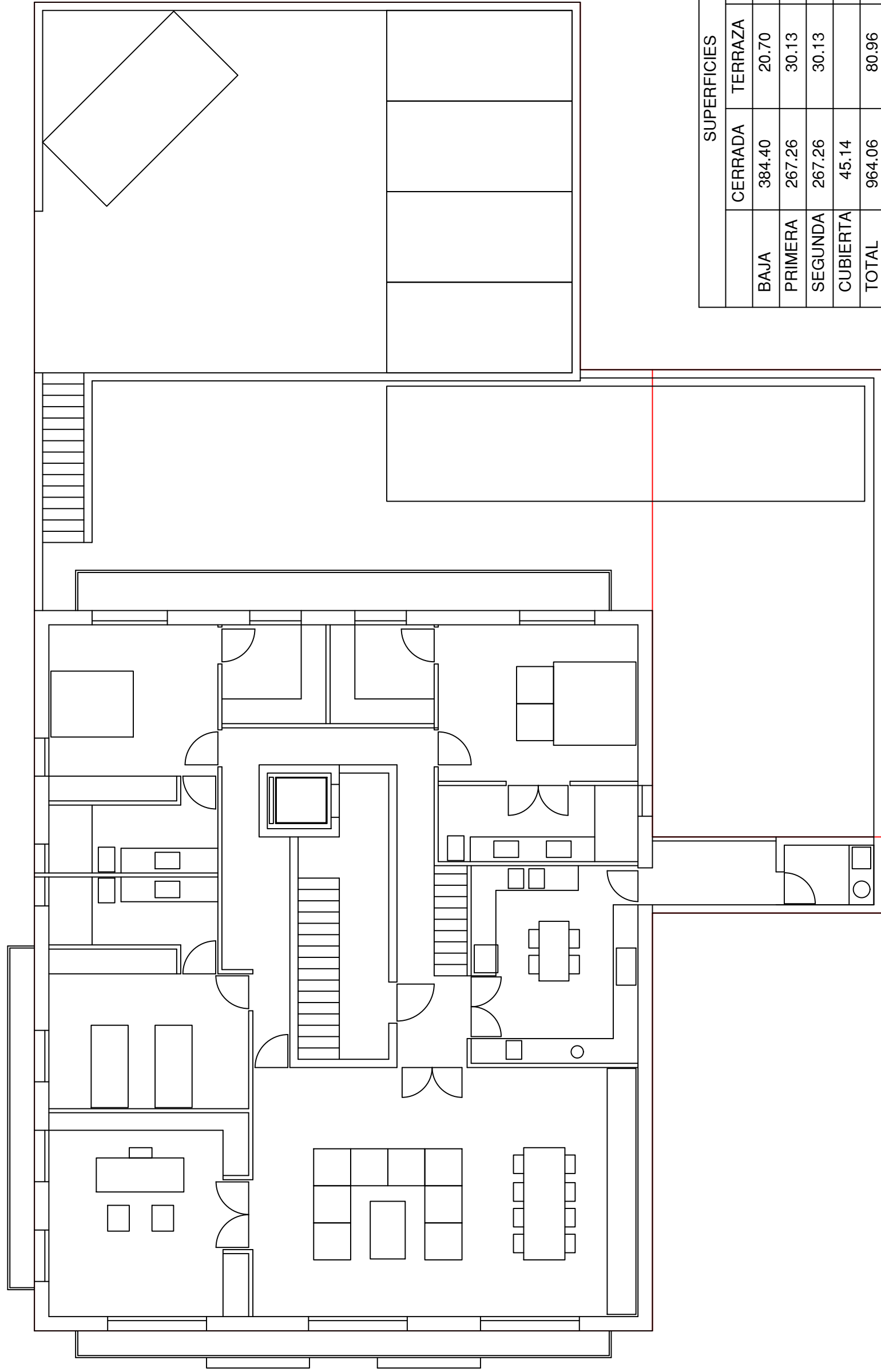

SUPERFICIES			
	CERRADA	TERRAZA	TOTAL
BAJA	384.40	20.70	405.10
PRIMERA	267.26	30.13	297.39
SEGUNDA	267.26	30.13	297.39
CUBIERTA	45.14		45.14
TOTAL	964.06	80.96	1.045.02

*121.90 TRASTEROS
 ** VERSION SEIS VIVIENDAS

proyecto: ANTEPROYECTO DE EDIFICIO PLURIFAMILIAR	fecha: FEBRERO 2025	expediente:	dibujo:	propiedad:	el arquitecto: Fernando Pons Vidal
situación: CALA CORBES CASTELL catastro:	Escala:	archivo:		firma:	
Plano: PLANTA SEGUNDA VERSION UNA VIVIENDA					

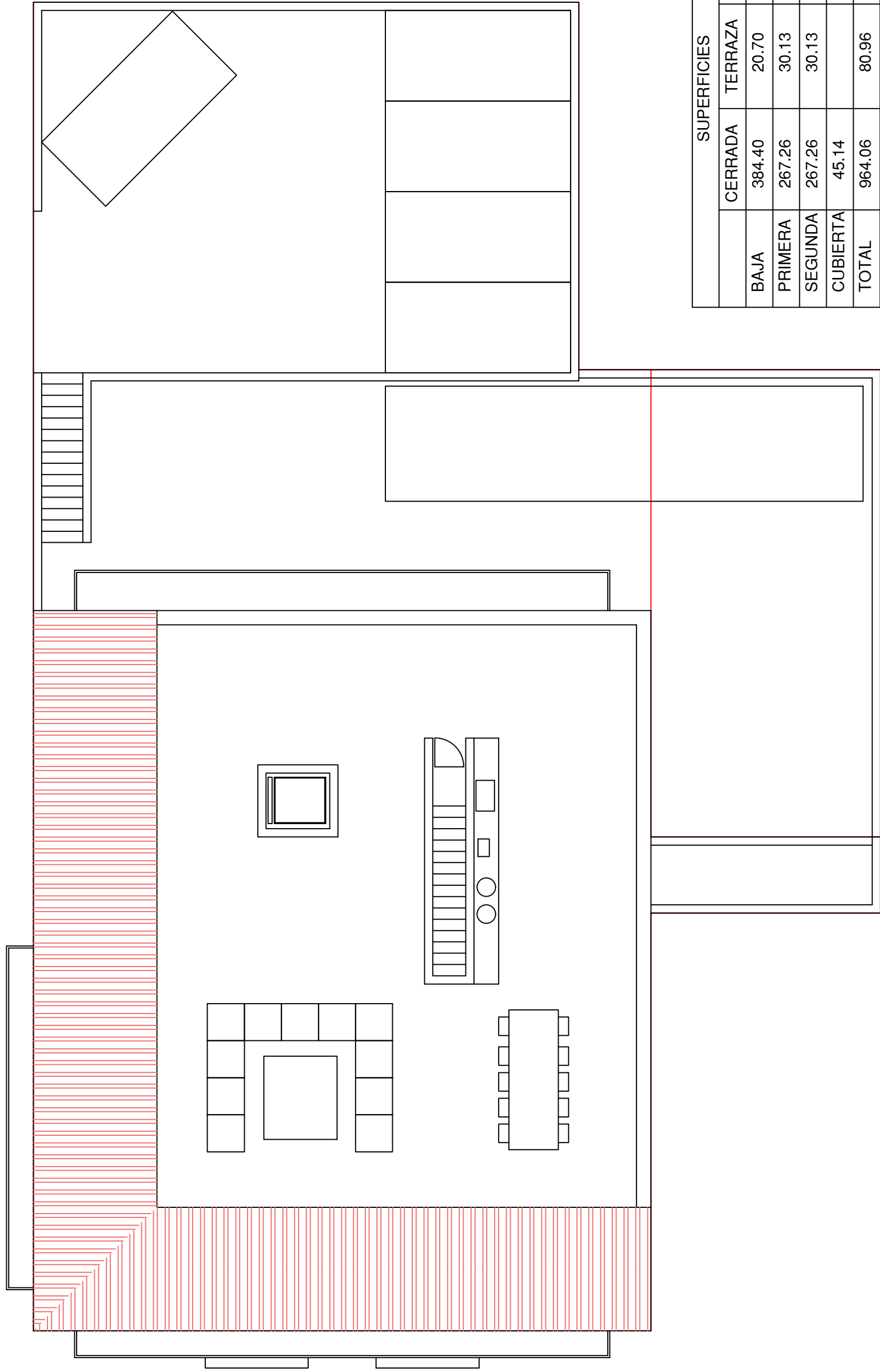

SUPERFICIES			
	CERRADA	TERRAZA	TOTAL
BAJA	384.40	20.70	405.10
PRIMERA	267.26	30.13	297.39
SEGUNDA	267.26	30.13	297.39
CUBIERTA	45.14		45.14
TOTAL	964.06	80.96	1.045.02

*121.90 TRASTEROS
 ** VERSION SEIS VIVIENDAS

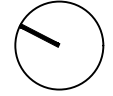
proyecto: ANTEPROYECTO DE EDIFICIO PLURIFAMILIAR	fecha: FEBRERO 2025	expediente:	dibujo:	propiedad:	el arquitecto: Fernando Pons Vidal
situación: CALA CORBES CASTELL	Escala:	fecha:		firma:	
catastro:					
Planos: PLANTA AZOTEA VERSION UNA VIVIENDA					