

Eneida Views

Puig de Ros



Calle Busqueret, nº2. Puig de Ros. Lluçmajor.Mallorca.

Vivienda 1.A - Tipo A.1



Superficies: Vivienda 4d

Superficie útil interior	133,42 m ²
Superficie útil de terrazas	7,15 m ²
Superficie construida interior	164,21 m ²
Superficie construida de terrazas	9,46 m ²
Superficie libre de parcela	224,27 m ²

Localización

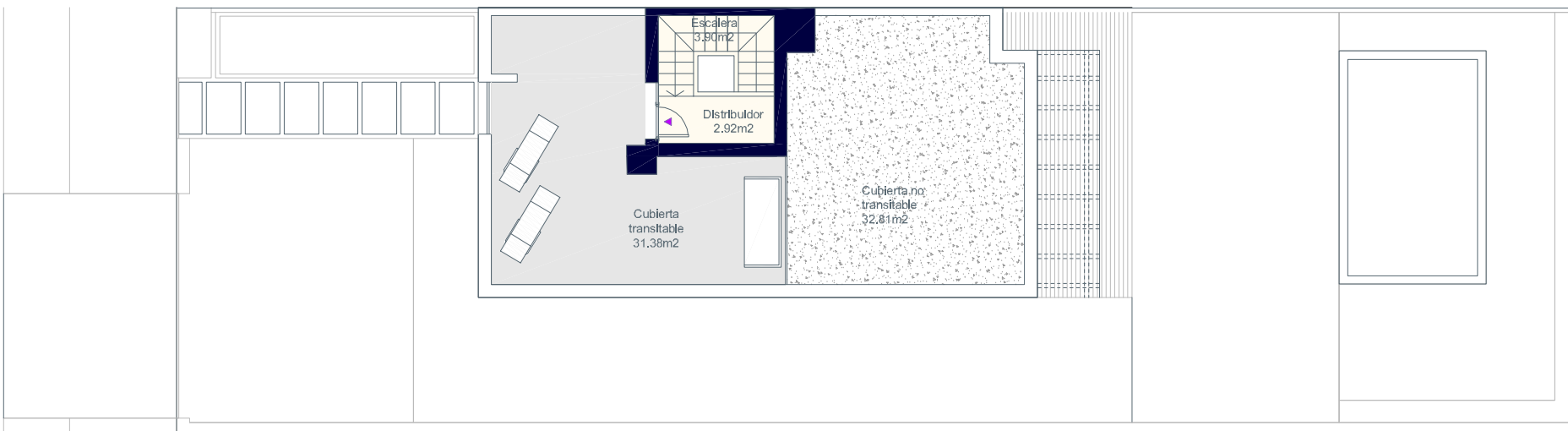
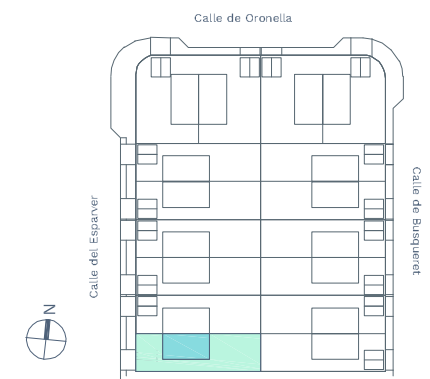

Planta Azotea



Planta Primera

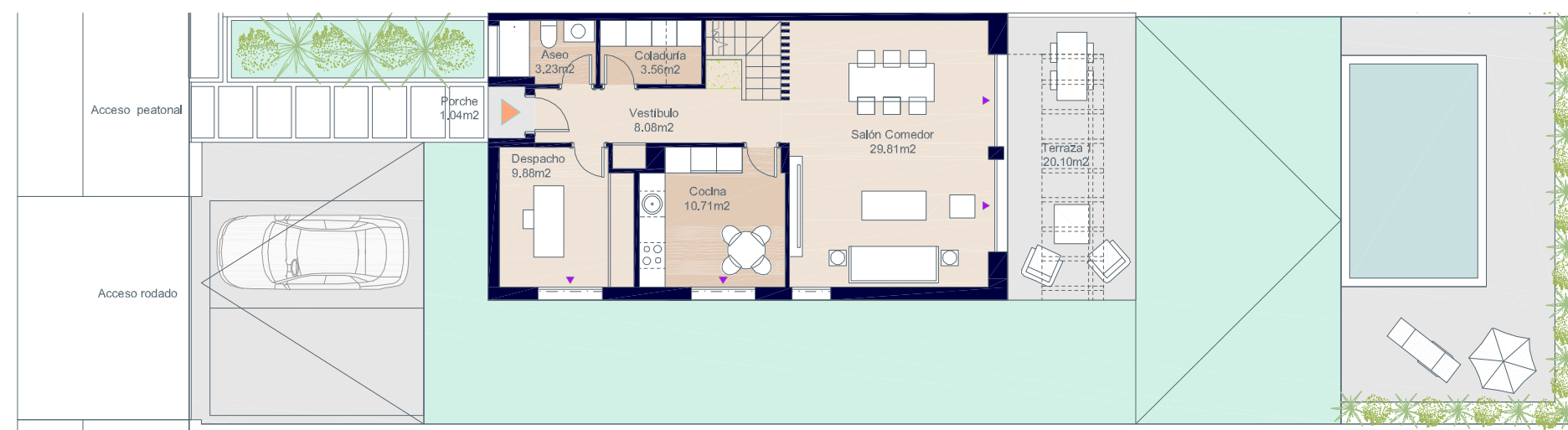

Planta Baja



0 1 2 3 4

*El amueblamiento de la coladuría y de la bancada de cocina no se incluye en el precio de la vivienda.



Documentación informativa sin carácter contractual y meramente ilustrativa sujeta a modificaciones necesarias por exigencias de orden técnico, jurídico o comercial de la dirección facultativa o autoridad competente. Las infografías de las fachadas, elementos comunes y restantes espacios son orientativas y podrán ser objeto de verificación o modificación en los proyectos técnicos. El mobiliario de las infografías interiores no está incluido, los acabados, calidades, colores, equipamiento, aparatos sanitarios y muebles de cocina son una aproximación meramente representativa y el equipamiento de las viviendas será el indicado en la correspondiente memoria de calidades. La certificación energética se corresponde con la establecida en proyecto en trámite. Toda la información y entrega de documentación se llevará a cabo conforme a lo dispuesto en el Real Decreto 515/1989 y demás normas que pudieran complementarlo ya sean de carácter estatal o autonómico.

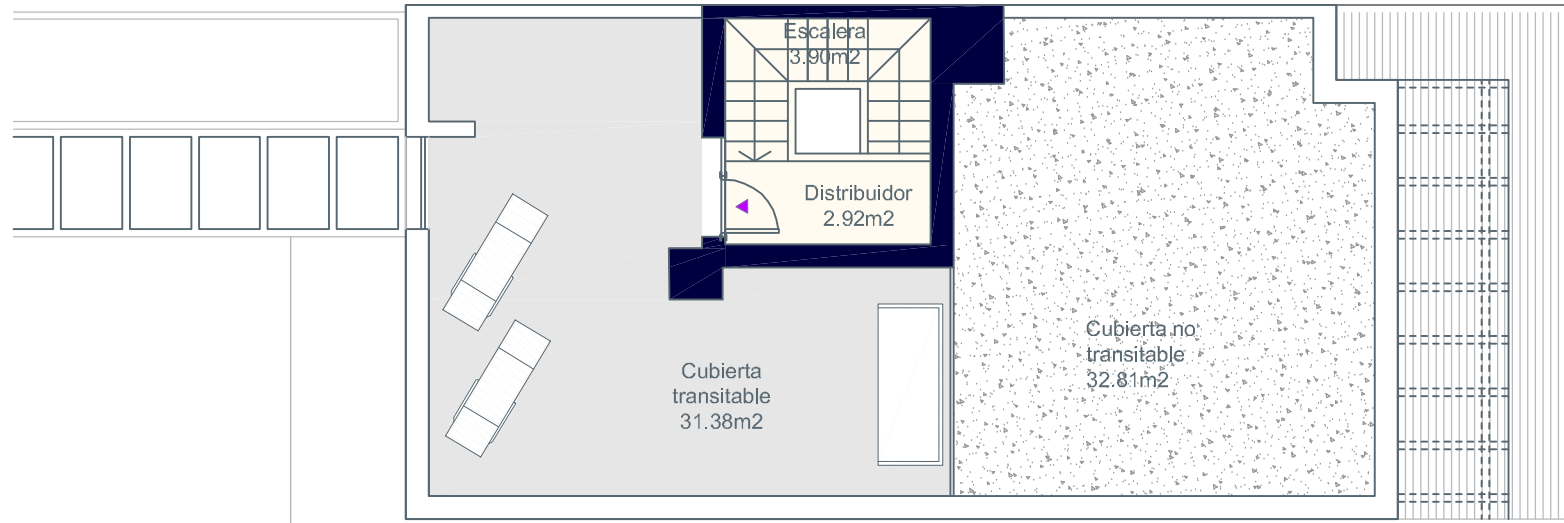

Planta Azotea

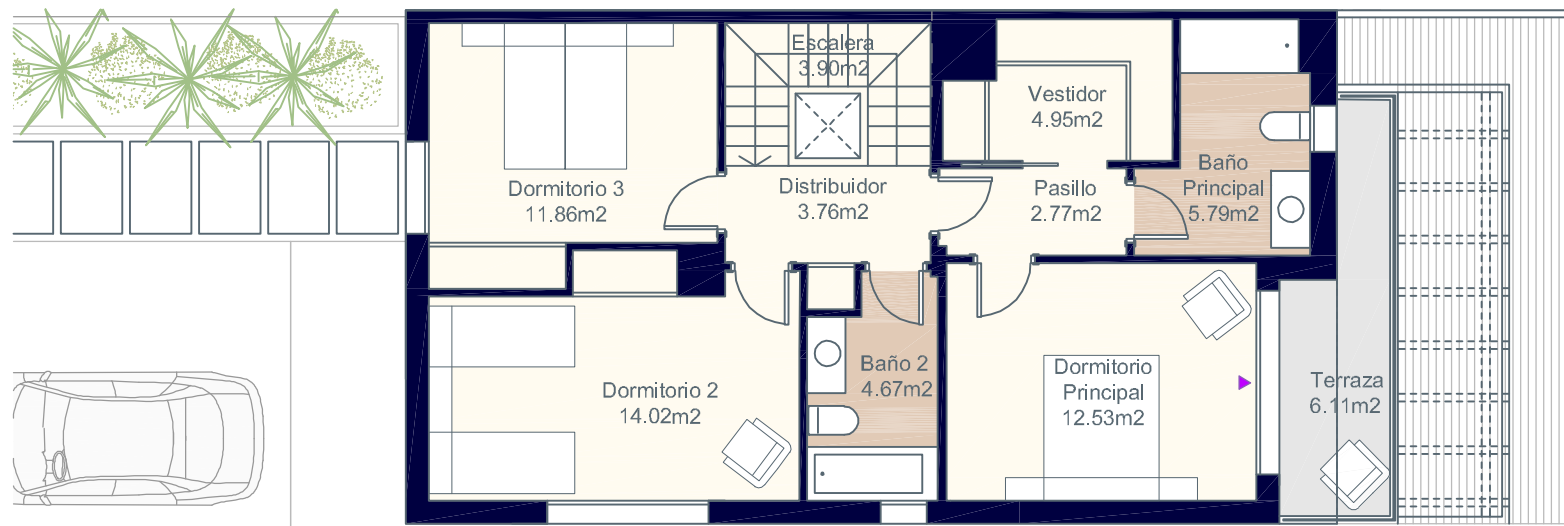

Planta Primera

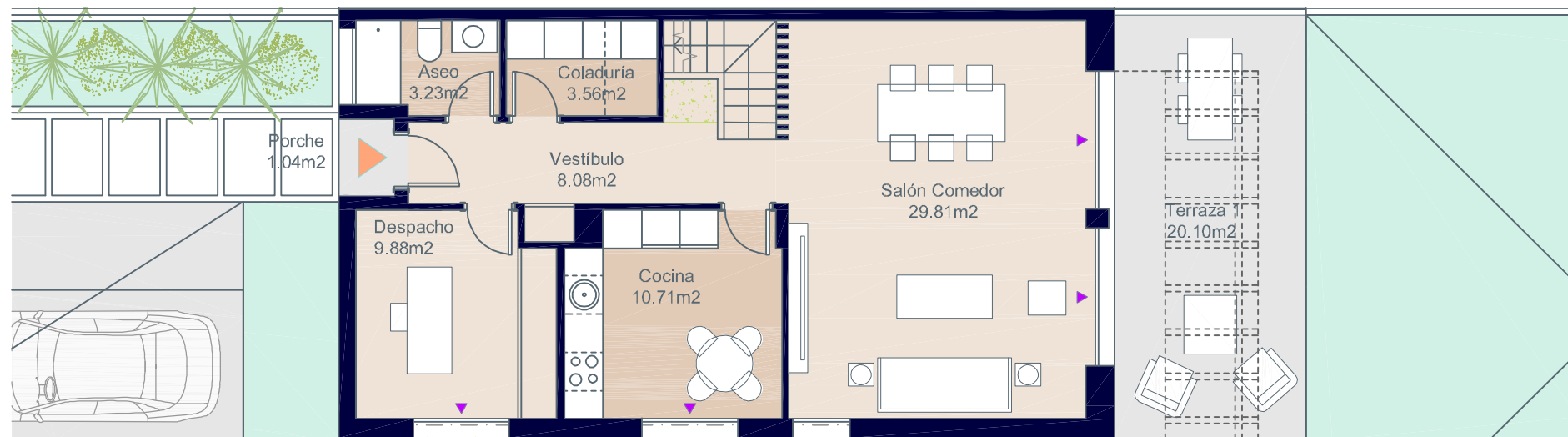

Planta Baja



*El amueblamiento de la coladuría y de la bancada de cocina no se incluye en el precio de la vivienda.



PROVISIONAL

Documentación informativa sin carácter contractual y meramente ilustrativa sujeta a modificaciones necesarias por exigencias de orden técnico, jurídico o comercial de la dirección facultativa o autoridad competente. Las infografías de las fachadas, elementos comunes y restantes espacios son orientativas y podrán ser objeto de verificación o modificación en los proyectos técnicos. El mobiliario de las infografías interiores no está incluido, los acabados, calidades, colores, equipamiento, aparatos sanitarios y muebles de cocina son una aproximación meramente representativa y el equipamiento de las viviendas será el indicado en la correspondiente memoria de calidades. La certificación energética se corresponde con la establecida en proyecto en trámite. Toda la información y entrega de documentación se llevará a cabo conforme a lo dispuesto en el Real Decreto 515/1989 y demás normas que pudieran complementarlo ya sean de carácter estatal o autonómico.

Eneida Views

Puig de Ros



Calle Busqueret, nº2. Puig de Ros. Lluçmajor.Mallorca.

Vivienda 1.A - Tipo A.1



Superficies: Vivienda 4d

Superficie útil interior	133,42 m ²
Superficie útil de terrazas	7,15 m ²
Superficie construida interior	164,21 m ²
Superficie construida de terrazas	9,46 m ²
Superficie libre de parcela	224,27 m ²

Localización

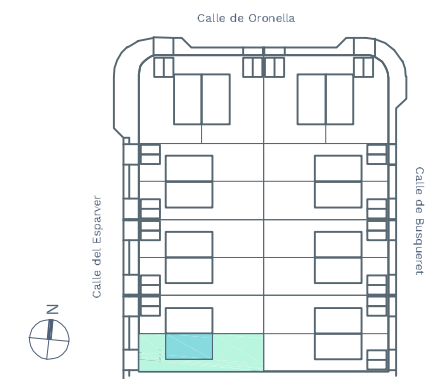

Eneida Views

Puig de Ros

AEDAS
HOMES

Calle Busqueret, nº2. Puig de Ros. Lluçmajor.Mallorca.

Vivienda 1.A - Tipo A.2



Superficies: Vivienda 4d

Superficie útil interior	132,91 m ²
Superficie útil de terrazas	7,15 m ²
Superficie construida interior	164,21 m ²
Superficie construida de terrazas	9,46 m ²
Superficie libre de parcela	224,27 m ²

Localización

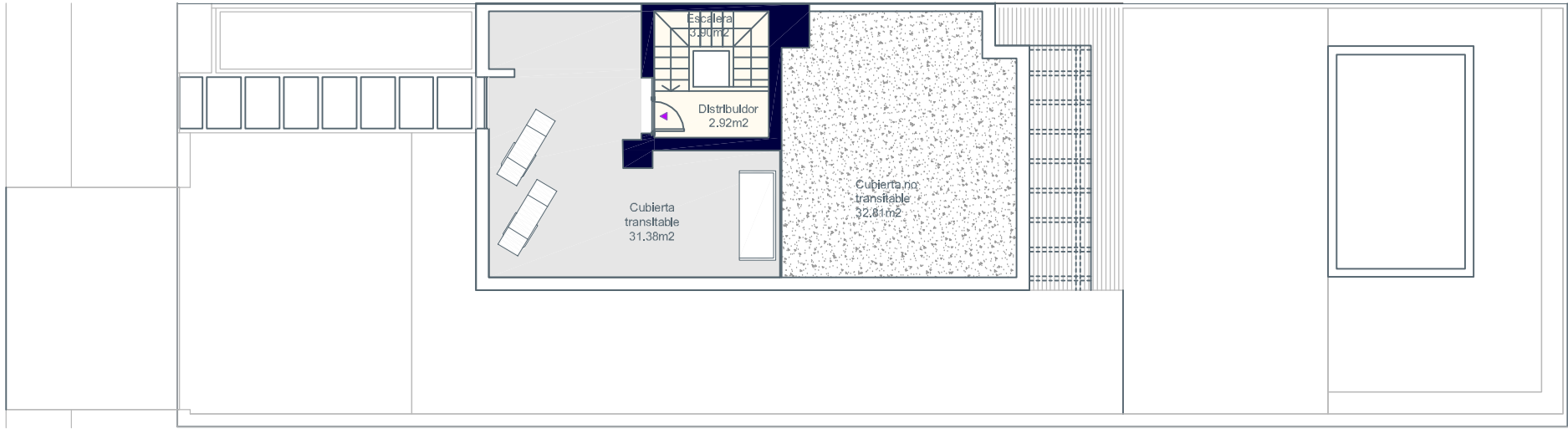
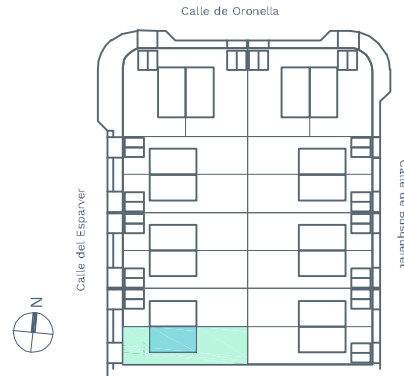

Planta Azotea

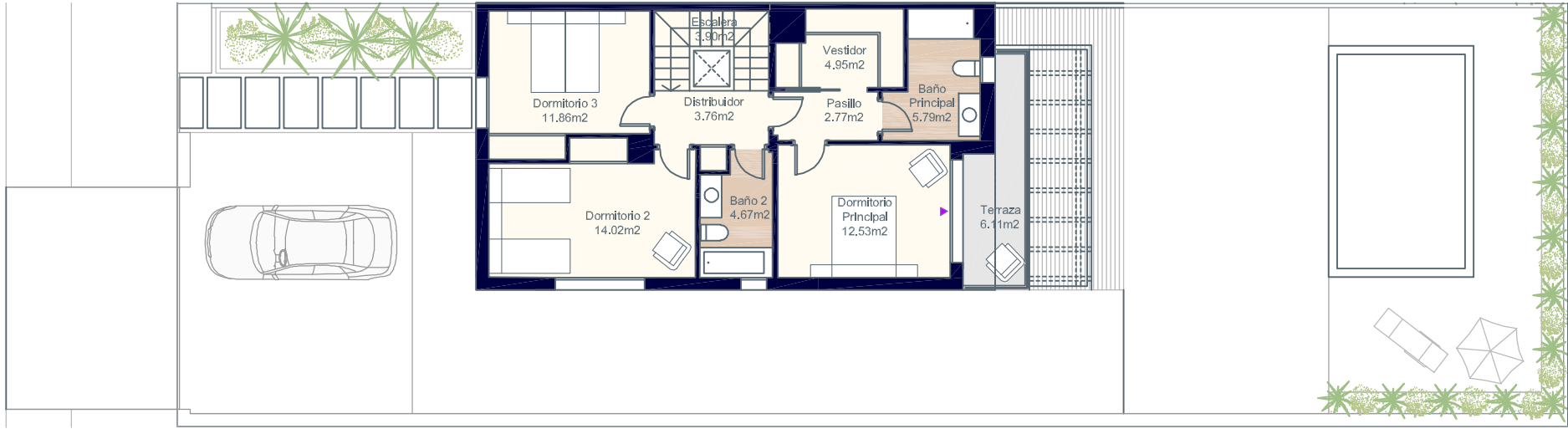

Planta Primera

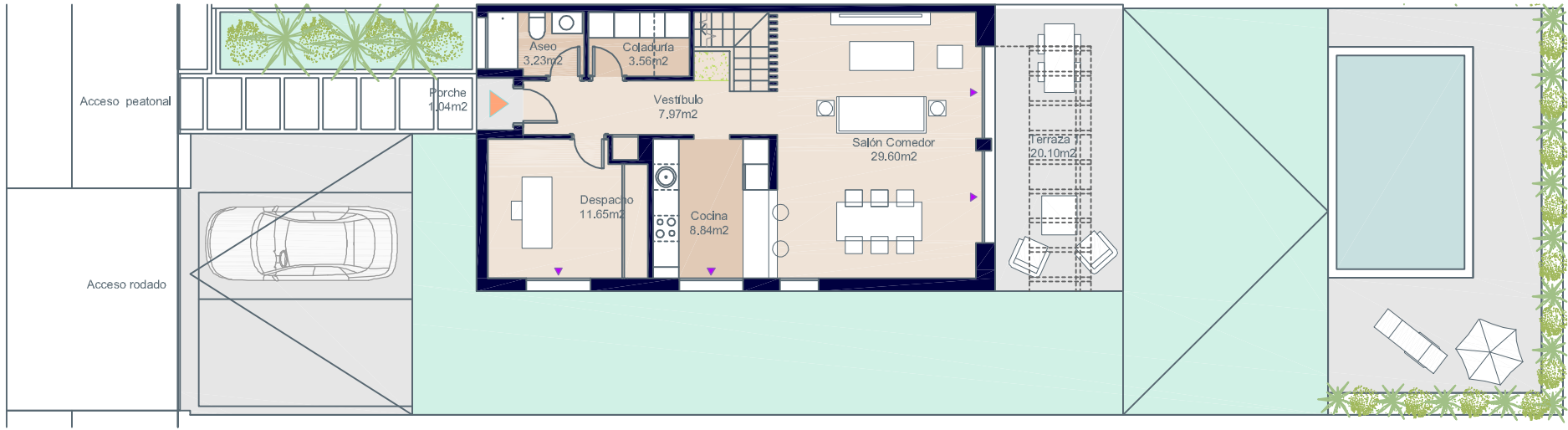

Planta Baja



0 1 2 3 4

*El amueblamiento de la coladuría y de la bancada de cocina no se incluye en el precio de la vivienda.



Documentación informativa sin carácter contractual y meramente ilustrativa sujeta a modificaciones necesarias por exigencias de orden técnico, jurídico o comercial de la dirección facultativa o autoridad competente. Las infografías de las fachadas, elementos comunes y restantes espacios son orientativas y podrán ser objeto de verificación o modificación en los proyectos técnicos. El mobiliario de las infografías interiores no está incluido, los acabados, calidades, colores, equipamiento, aparatos sanitarios y muebles de cocina son una aproximación meramente representativa y el equipamiento de las viviendas será el indicado en la correspondiente memoria de calidades. La certificación energética se corresponde con la establecida en proyecto en trámite. Toda la información y entrega de documentación se llevará a cabo conforme a lo dispuesto en el Real Decreto 515/1989 y demás normas que pudieran complementarlo ya sean de carácter estatal o autonómico.

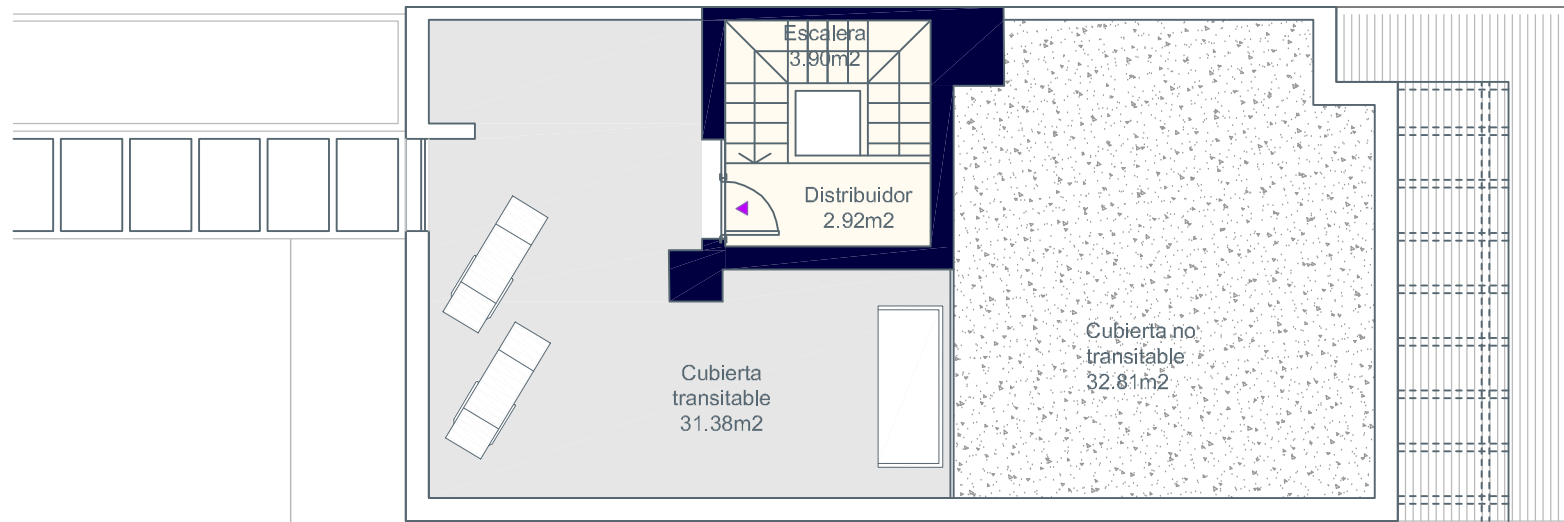

Planta Azotea

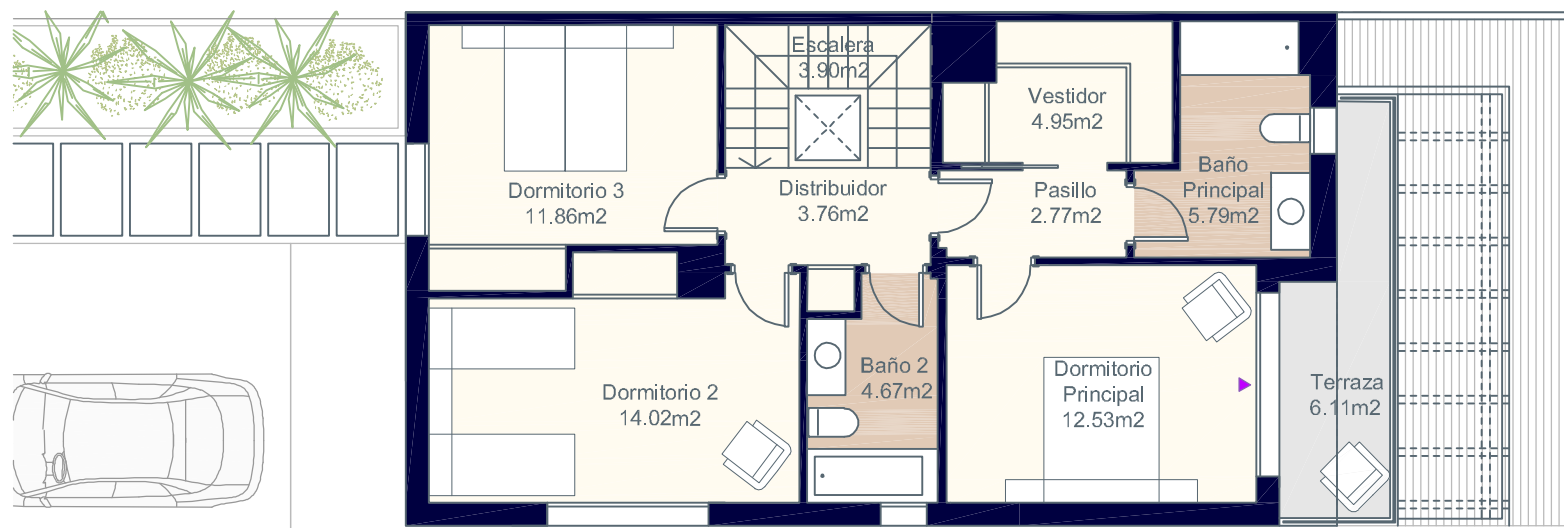

Planta Primera



Planta Baja



*El amueblamiento de la coladuría y de la bancada de cocina no se incluye en el precio de la vivienda.



Eneida Views

Puig de Ros



Calle Busqueret, nº2. Puig de Ros. Lluçmajor.Mallorca.

Vivienda 1.A - Tipo A.2



Superficies: Vivienda 4d

Superficie útil interior	132,91 m²
Superficie útil de terrazas	7,15 m²
Superficie construida interior	164,21 m²
Superficie construida de terrazas	9,46 m²
Superficie libre de parcela	224,27 m²

Localización

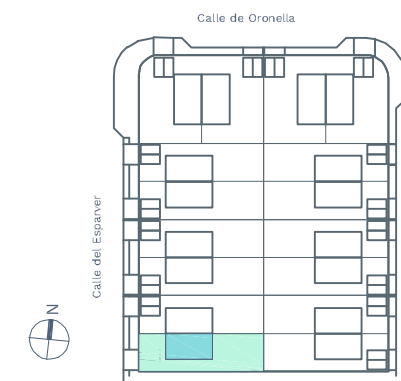

Documentación informativa sin carácter contractual y meramente ilustrativa sujeta a modificaciones necesarias por exigencias de orden técnico, jurídico o comercial de la dirección facultativa o autoridad competente. Las infografías de las fachadas, elementos comunes y restantes espacios son orientativas y podrán ser objeto de verificación o modificación en los proyectos técnicos. El mobiliario de las infografías interiores no está incluido, los acabados, calidades, colores, equipamiento, aparatos sanitarios y muebles de cocina son una aproximación meramente representativa y el equipamiento de las viviendas será el indicado en la correspondiente memoria de calidades. La certificación energética se corresponde con la establecida en proyecto en trámite. Toda la información y entrega de documentación se llevará a cabo conforme a lo dispuesto en el Real Decreto 515/1989 y demás normas que pudieran complementarlo ya sean de carácter estatal o autonómico.

Eneida Views

Puig de Ros

AEDAS
HOMES

Calle Busqueret, nº2. Puig de Ros. Lluçmajor.Mallorca.

Vivienda 1.A - Tipo A.3



Superficies: Vivienda 3d

Superficie útil interior	133,50 m ²
Superficie útil de terrazas	7,15 m ²
Superficie construida interior	164,21 m ²
Superficie construida de terrazas	9,46 m ²
Superficie libre de parcela	224,27 m ²

Localización

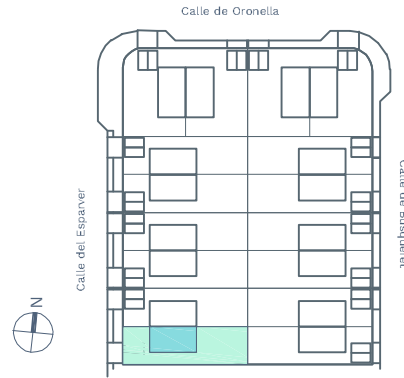

(1/2)

V03

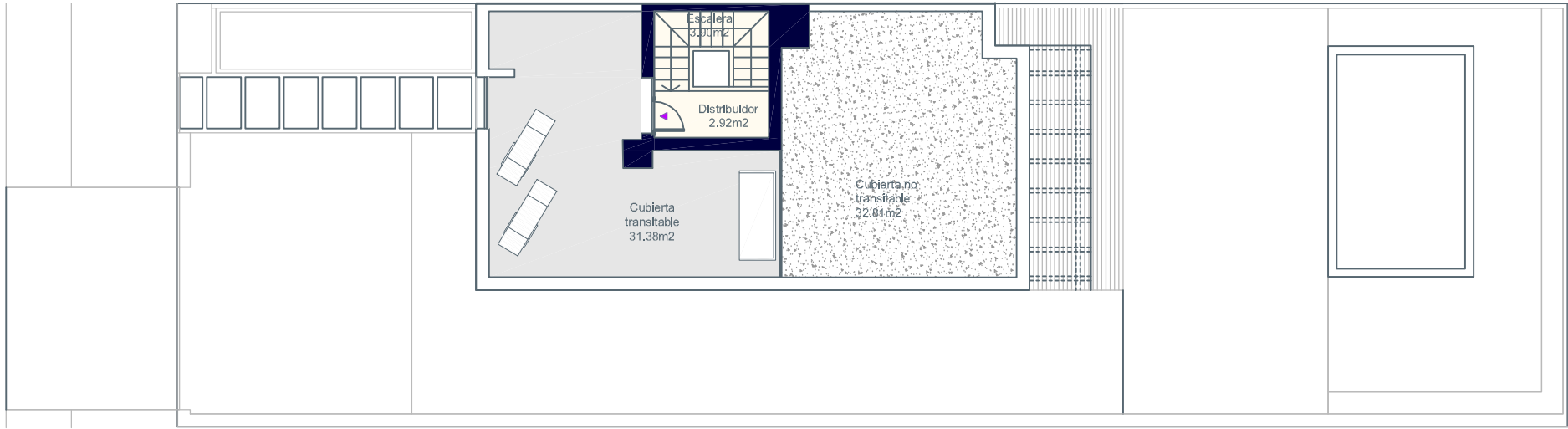

Planta Azotea

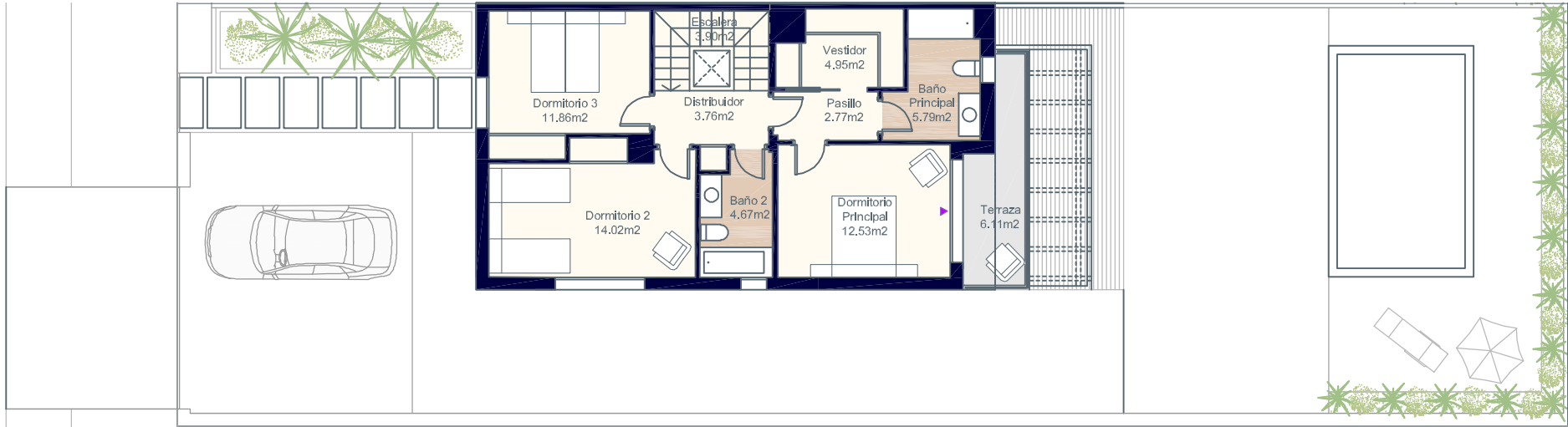

Planta Primera

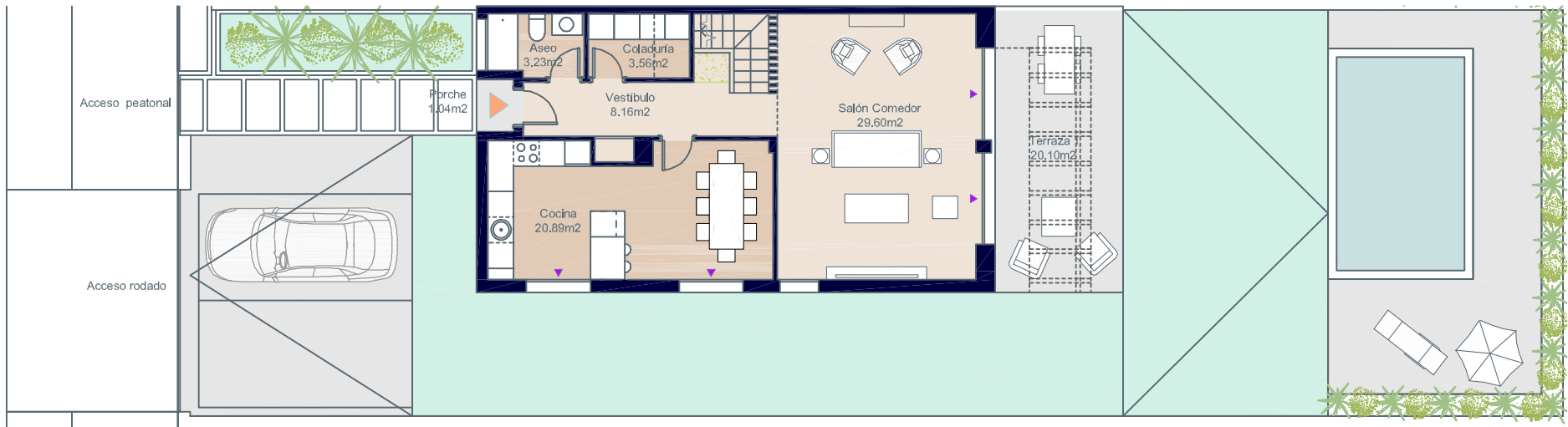

Planta Baja



0 1 2 3 4

*El amueblamiento de la coladuría y de la bancada de cocina no se incluye en el precio de la vivienda.

B
PROVISIONAL

Documentación informativa sin carácter contractual y meramente ilustrativa sujeta a modificaciones necesarias por exigencias de orden técnico, jurídico o comercial de la dirección facultativa o autoridad competente. Las infografías de las fachadas, elementos comunes y restantes espacios son orientativas y podrán ser objeto de verificación o modificación en los proyectos técnicos. El mobiliario de las infografías interiores no está incluido, los acabados, calidades, colores, equipamiento, aparatos sanitarios y muebles de cocina son una aproximación meramente representativa y el equipamiento de las viviendas será el indicado en la correspondiente memoria de calidades. La certificación energética se corresponde con la establecida en proyecto en trámite. Toda la información y entrega de documentación se llevará a cabo conforme a lo dispuesto en el Real Decreto 515/1989 y demás normas que pudieran complementarlo ya sean de carácter estatal o autonómico.

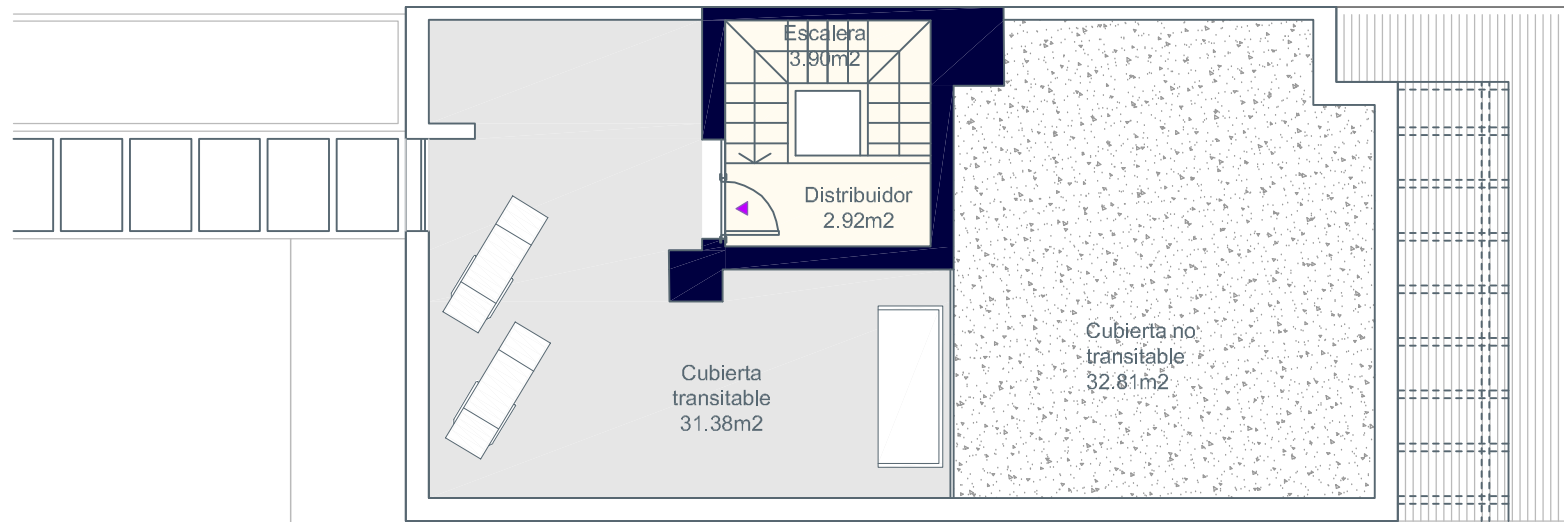

Planta Azotea

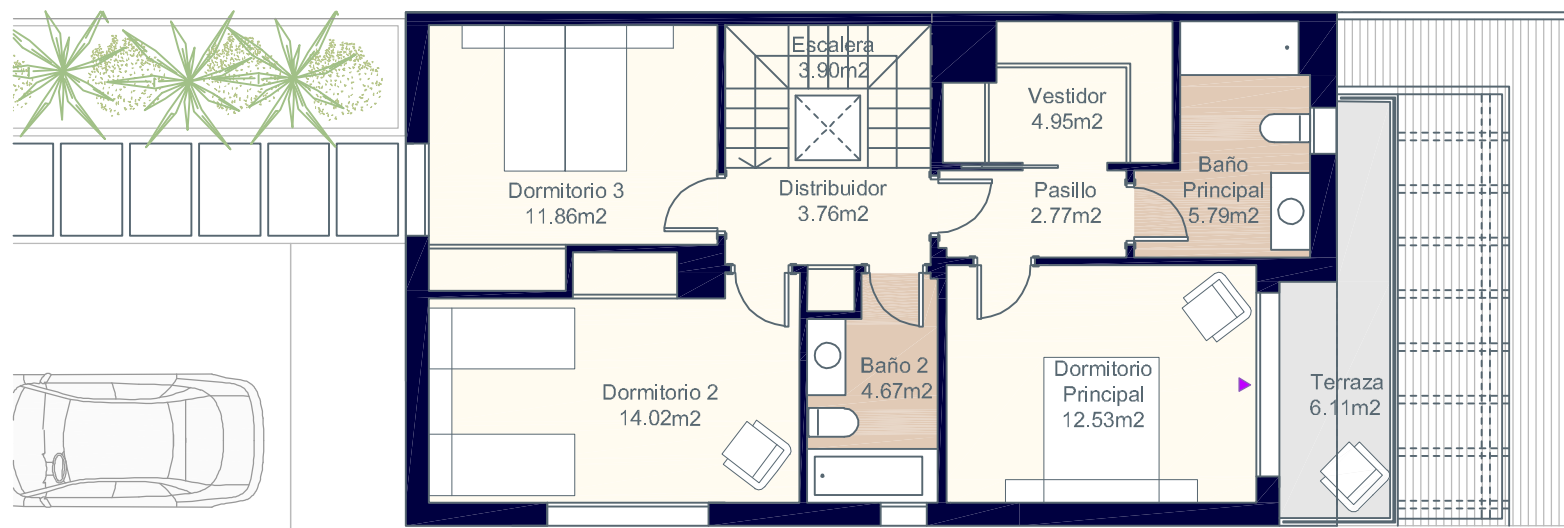

Planta Primera

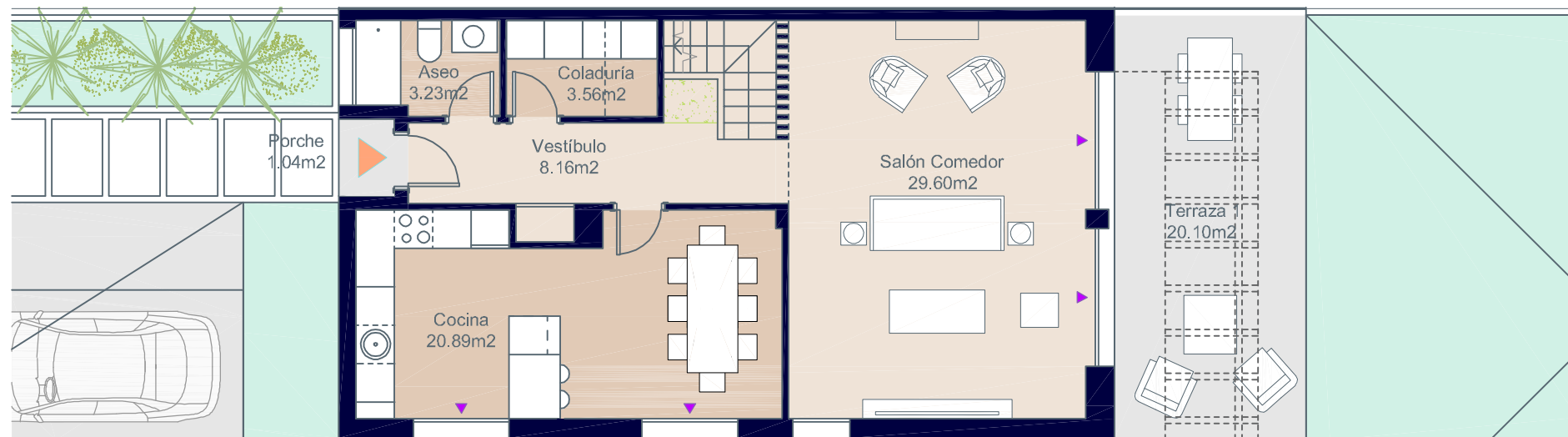

Planta Baja



*El amueblamiento de la coladuría y de la bancada de cocina no se incluye en el precio de la vivienda.



Eneida Views

Puig de Ros



Calle Busqueret, nº2. Puig de Ros. Lluçmajor.Mallorca.

Vivienda 1.A - Tipo A.3



Superficies: Vivienda 3d

Superficie útil interior	133,50 m ²
Superficie útil de terrazas	7,15 m ²
Superficie construida interior	164,21 m ²
Superficie construida de terrazas	9,46 m ²
Superficie libre de parcela	224,27 m ²

Localización

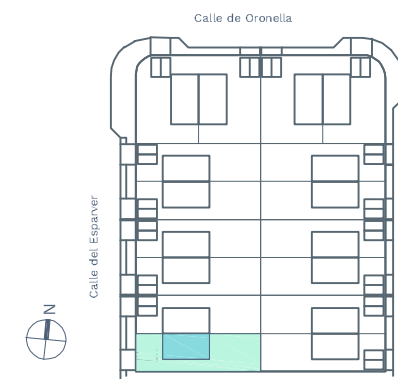

Documentación informativa sin carácter contractual y meramente ilustrativa sujeta a modificaciones necesarias por exigencias de orden técnico, jurídico o comercial de la dirección facultativa o autoridad competente. Las infografías de las fachadas, elementos comunes y restantes espacios son orientativas y podrán ser objeto de verificación o modificación en los proyectos técnicos. El mobiliario de las infografías interiores no está incluido, los acabados, calidades, colores, equipamiento, aparatos sanitarios y muebles de cocina son una aproximación meramente representativa y el equipamiento de las viviendas será el indicado en la correspondiente memoria de calidades. La certificación energética se corresponde con la establecida en proyecto en trámite. Toda la información y entrega de documentación se llevará a cabo conforme a lo dispuesto en el Real Decreto 515/1989 y demás normas que pudieran complementarlo ya sean de carácter estatal o autonómico.

Vivienda 1.A - Tipo A.4



Superficies: Vivienda 3d

Superficie útil interior	134,06 m ²
Superficie útil de terrazas	7,15 m ²
Superficie construida interior	164,21 m ²
Superficie construida de terrazas	9,46 m ²
Superficie libre de parcela	224,27 m ²

Localización

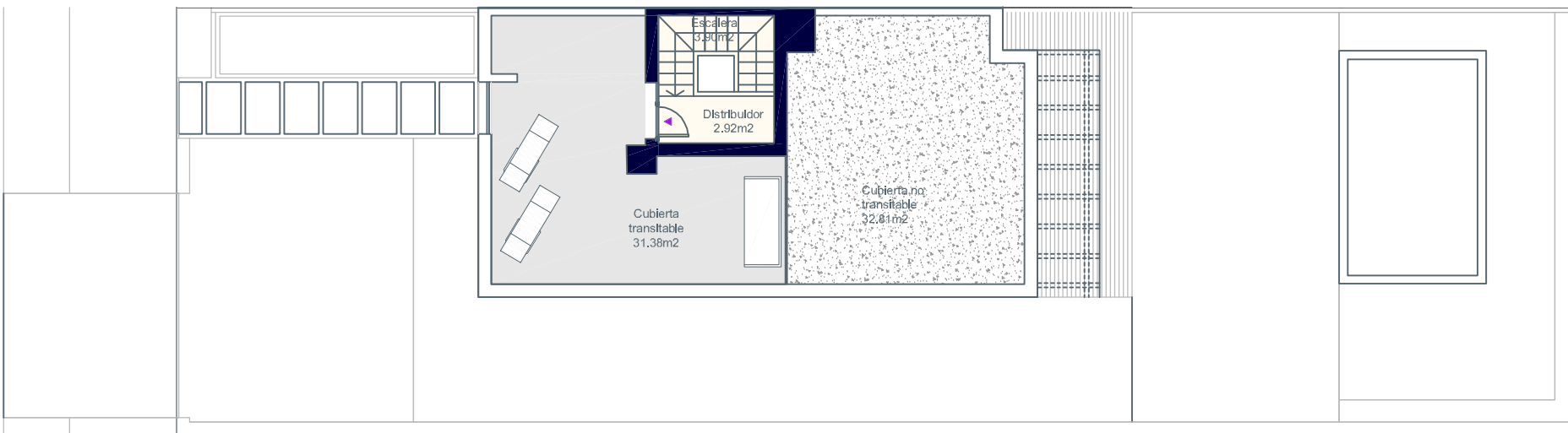
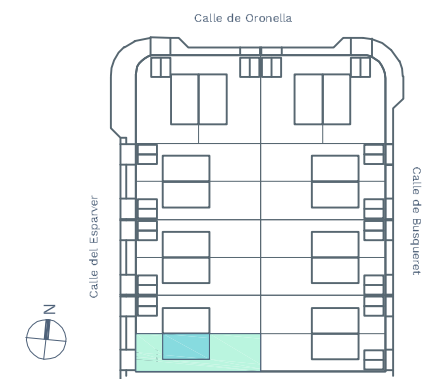

Planta Azotea

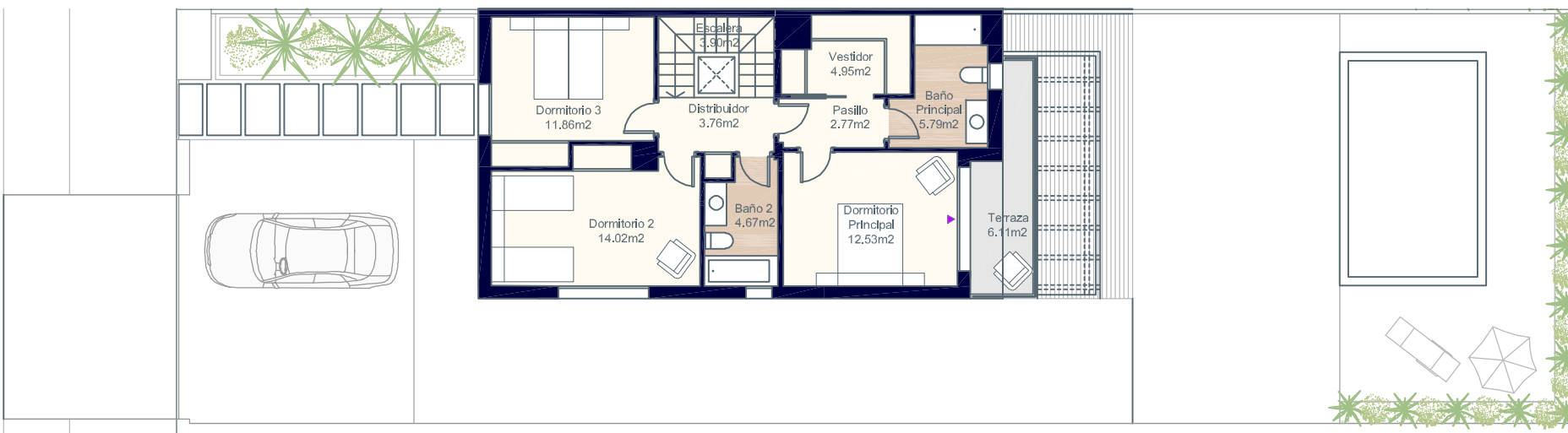

Planta Primera



Planta Baja



*El amueblamiento de la coladuría y de la bancada de cocina no se incluye en el precio de la vivienda.



Documentación informativa sin carácter contractual y meramente ilustrativa sujeta a modificaciones necesarias por exigencias de orden técnico, jurídico o comercial de la dirección facultativa o autoridad competente. Las infografías de las fachadas, elementos comunes y restantes espacios son orientativas y podrán ser objeto de verificación o modificación en los proyectos técnicos. El mobiliario de las infografías interiores no está incluido, los acabados, calidades, colores, equipamiento, aparatos sanitarios y muebles de cocina son una aproximación meramente representativa y el equipamiento de las viviendas será el indicado en la correspondiente memoria de calidades. La certificación energética se corresponde con la establecida en proyecto en trámite. Toda la información y entrega de documentación se llevará a cabo conforme a lo dispuesto en el Real Decreto 515/1989 y demás normas que pudieran complementarlo ya sean de carácter estatal o autonómico.

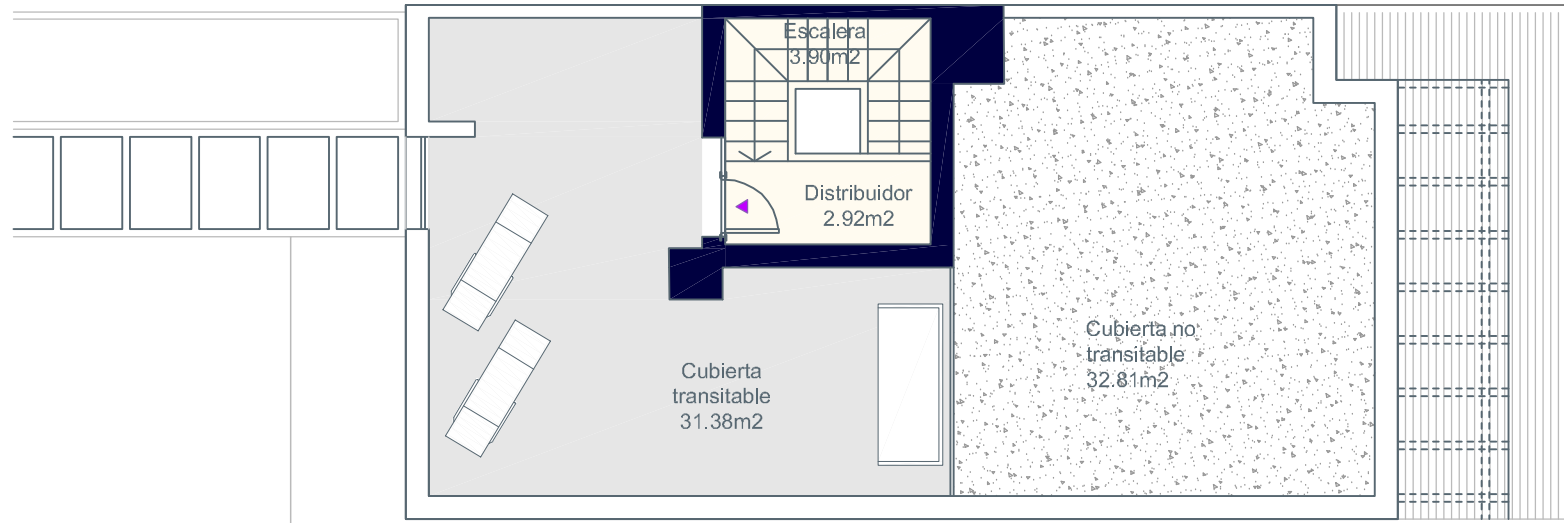

Planta Azotea

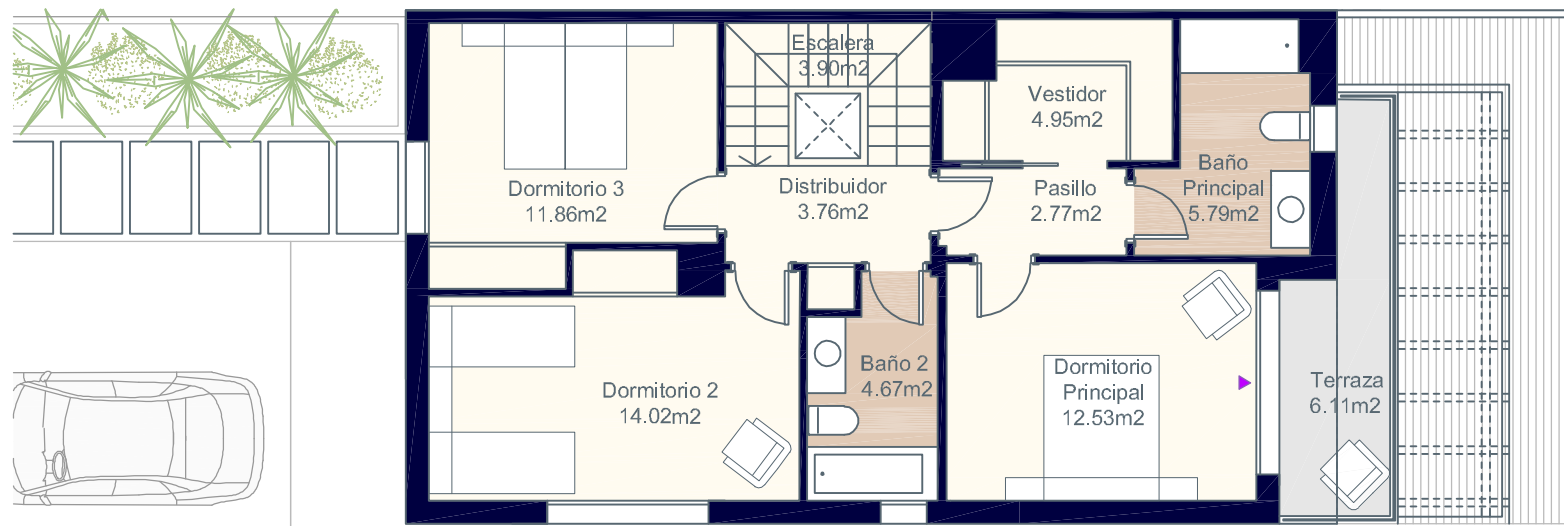

Planta Primera

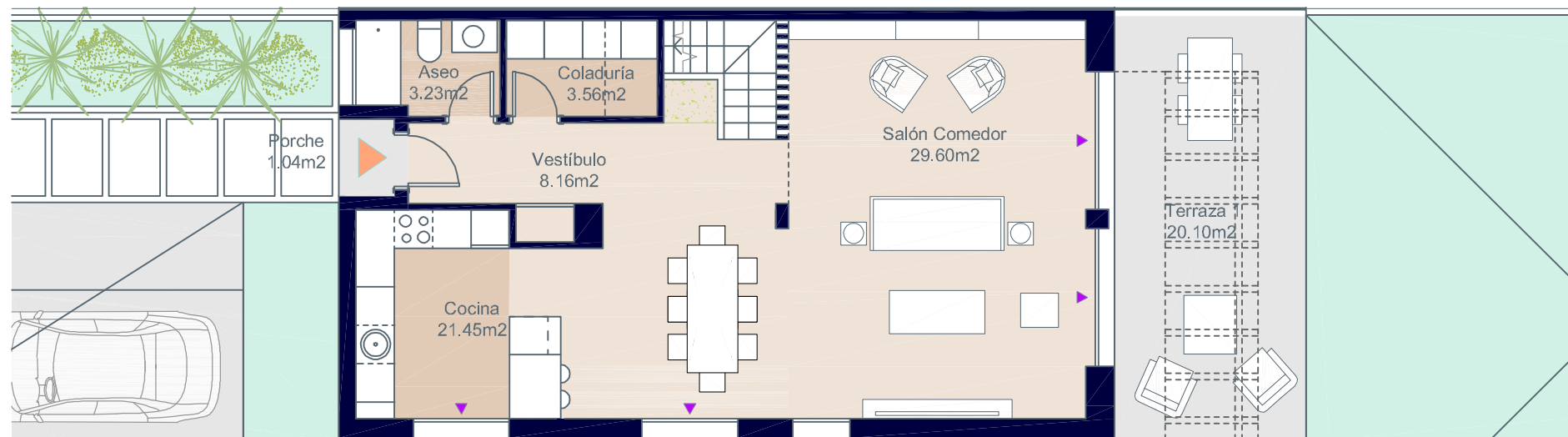

Planta Baja



*El amueblamiento de la coladuría y de la bancada de cocina no se incluye en el precio de la vivienda.



Eneida Views

Puig de Ros



Calle Busqueret, nº2. Puig de Ros. Lluçmajor.Mallorca.

Vivienda 1.A - Tipo A.4



Superficies: Vivienda 3d

Superficie útil interior	134,06 m²
Superficie útil de terrazas	7,15 m²
Superficie construida interior	164,21 m²
Superficie construida de terrazas	9,46 m²
Superficie libre de parcela	224,27 m²

Localización

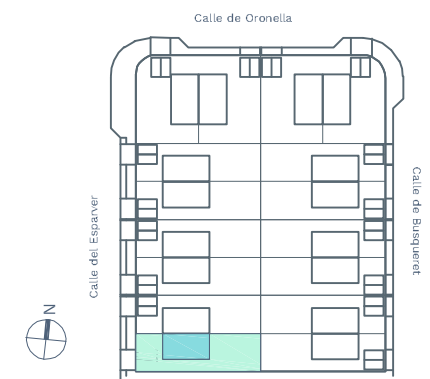

Documentación informativa sin carácter contractual y meramente ilustrativa sujeta a modificaciones necesarias por exigencias de orden técnico, jurídico o comercial de la dirección facultativa o autoridad competente. Las infografías de las fachadas, elementos comunes y restantes espacios son orientativas y podrán ser objeto de verificación o modificación en los proyectos técnicos. El mobiliario de las infografías interiores no está incluido, los acabados, calidades, colores, equipamiento, aparatos sanitarios y muebles de cocina son una aproximación meramente representativa y el equipamiento de las viviendas será el indicado en la correspondiente memoria de calidades. La certificación energética se corresponde con la establecida en proyecto en trámite. Toda la información y entrega de documentación se llevará a cabo conforme a lo dispuesto en el Real Decreto 515/1989 y demás normas que pudieran complementarlo ya sean de carácter estatal o autonómico.

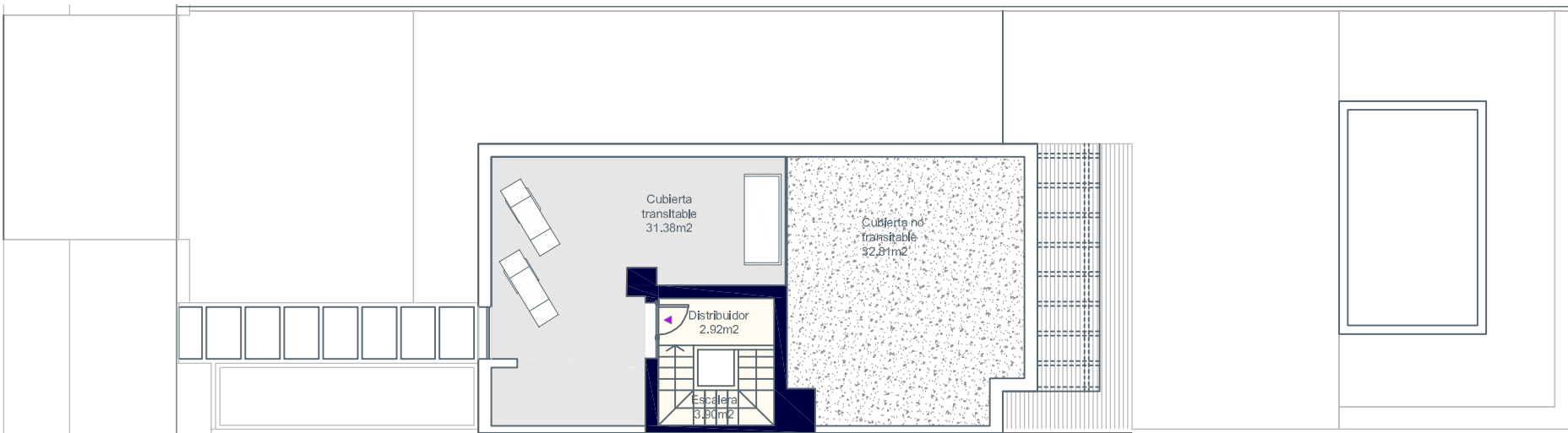

Planta Azotea

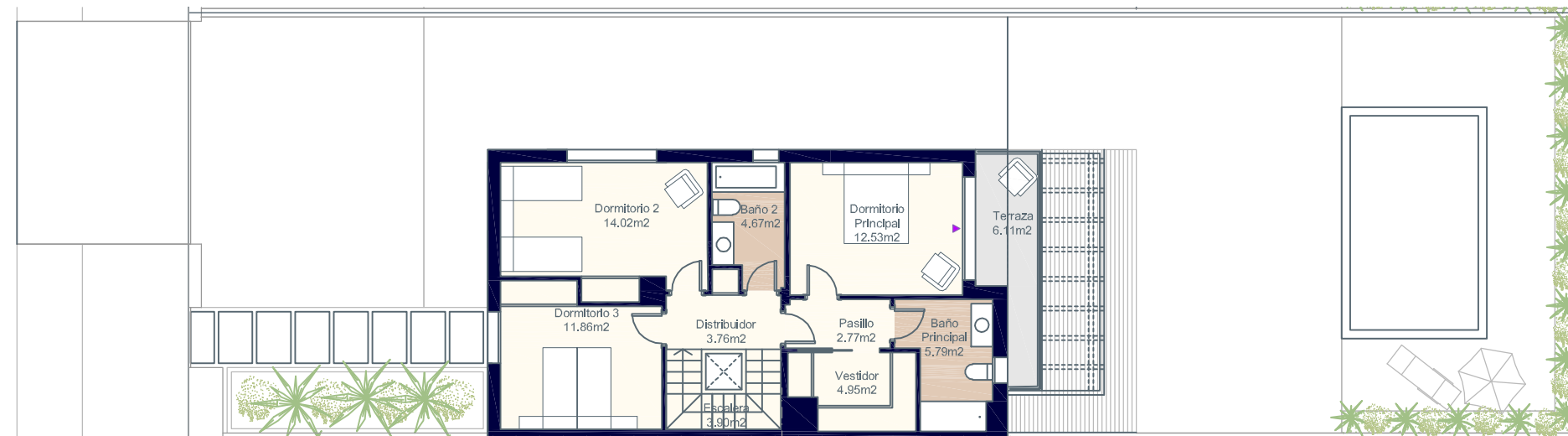

Planta Primera

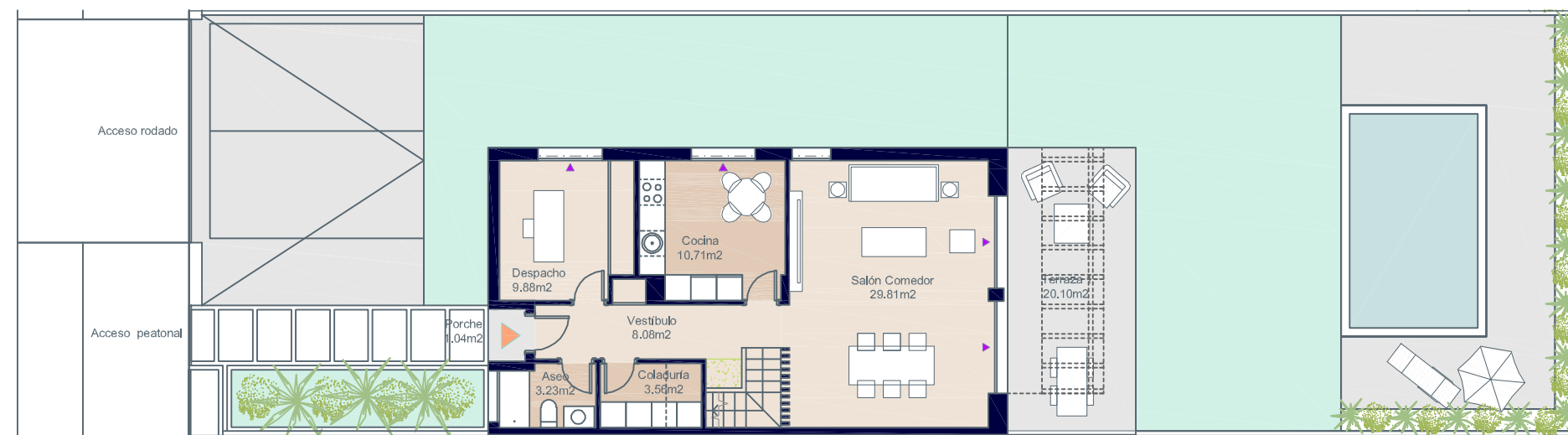

Planta Baja



0 1 2 3 4

*El amueblamiento de la coladuría y de la bancada de cocina no se incluye en el precio de la vivienda.

B
PROVISIONAL

Documentación informativa sin carácter contractual y meramente ilustrativa sujeta a modificaciones necesarias por exigencias de orden técnico, jurídico o comercial de la dirección facultativa o autoridad competente. Las infografías de las fachadas, elementos comunes y restantes espacios son orientativas y podrán ser objeto de verificación o modificación en los proyectos técnicos. El mobiliario de las infografías interiores no está incluido, los acabados, calidades, colores, equipamiento, aparatos sanitarios y muebles de cocina son una aproximación meramente representativa y el equipamiento de las viviendas será el indicado en la correspondiente memoria de calidades. La certificación energética se corresponde con la establecida en proyecto en trámite. Toda la información y entrega de documentación se llevará a cabo conforme a lo dispuesto en el Real Decreto 515/1989 y demás normas que pudieran complementarlo ya sean de carácter estatal o autonómico.

Eneida Views
Puig de Ros



Calle Busqueret, nº2. Puig de Ros. Lluçmajor. Mallorca.

Vivienda 1.B - Tipo A.1



Superficies: Vivienda 4d

Superficie útil interior	133,42 m ²
Superficie útil de terrazas	7,15 m ²
Superficie construida interior	164,21 m ²
Superficie construida de terrazas	9,46 m ²
Superficie libre de parcela	230,69 m ²

Localización

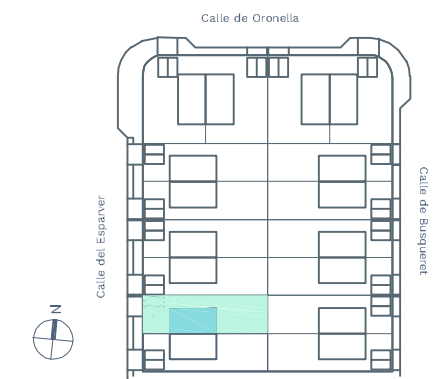

Vivienda 1.B - Tipo A.1



Superficies: Vivienda 4d

Superficie útil interior	133,42 m ²
Superficie útil de terrazas	7,15 m ²
Superficie construida interior	164,21 m ²
Superficie construida de terrazas	9,46 m ²
Superficie libre de parcela	230,69 m ²

Localización

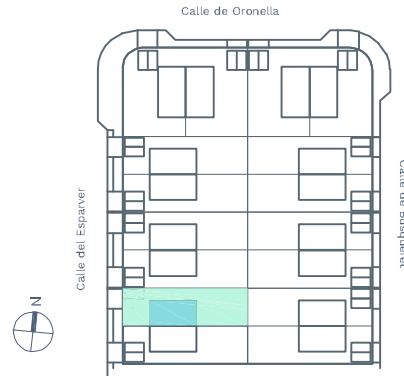

Planta Azotea



Planta Primera

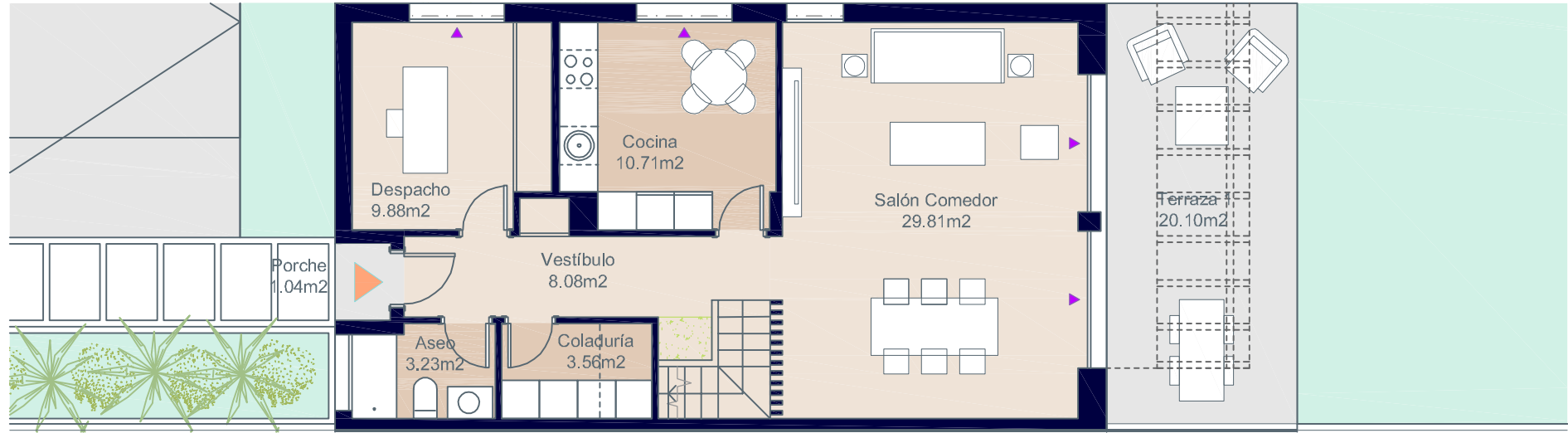

Planta Baja



*El amueblamiento de la coladuría y de la bancada de cocina no se incluye en el precio de la vivienda.



Documentación informativa sin carácter contractual y meramente ilustrativa sujeta a modificaciones necesarias por exigencias de orden técnico, jurídico o comercial de la dirección facultativa o autoridad competente. Las infografías de las fachadas, elementos comunes y restantes espacios son orientativas y podrán ser objeto de verificación o modificación en los proyectos técnicos. El mobiliario de las infografías interiores no está incluido, los acabados, calidades, colores, equipamiento, aparatos sanitarios y muebles de cocina son una aproximación meramente representativa y el equipamiento de las viviendas será el indicado en la correspondiente memoria de calidades. La certificación energética se corresponde con la establecida en proyecto en trámite. Toda la información y entrega de documentación se llevará a cabo conforme a lo dispuesto en el Real Decreto 515/1989 y demás normas que pudieran complementarlo ya sean de carácter estatal o autonómico.

Eneida Views

Puig de Ros

AEDAS
HOMES

Calle Busqueret, nº2. Puig de Ros. Lluçmajor. Mallorca.

Vivienda 1.B - Tipo A.2



Superficies: Vivienda 4d

Superficie útil interior	132,91 m ²
Superficie útil de terrazas	7,15 m ²
Superficie construida interior	164,21 m ²
Superficie construida de terrazas	9,46 m ²
Superficie libre de parcela	230,69 m ²

Localización

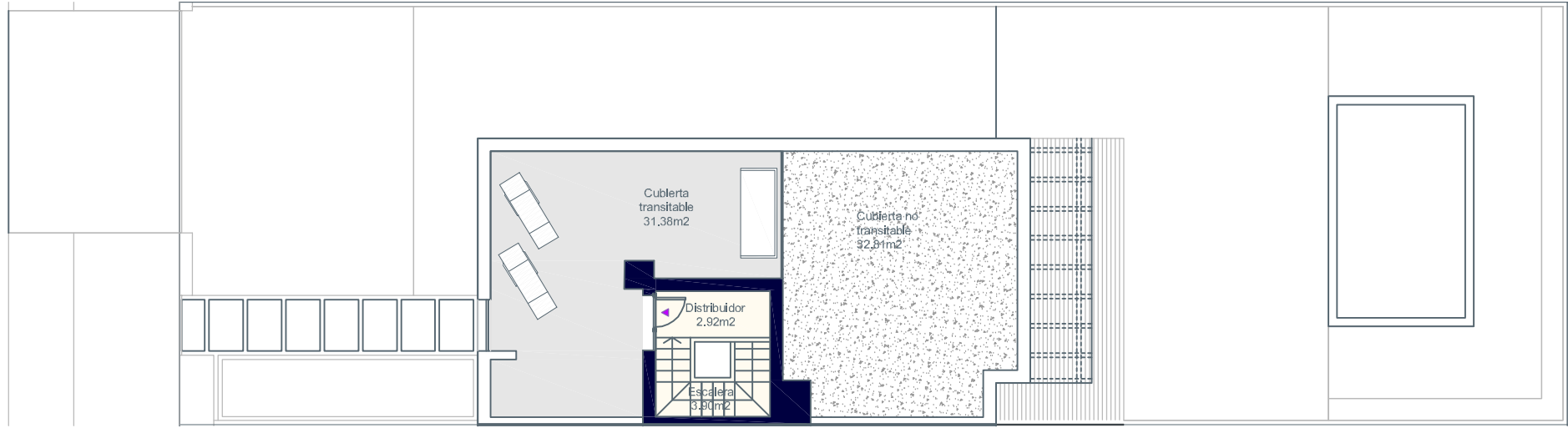
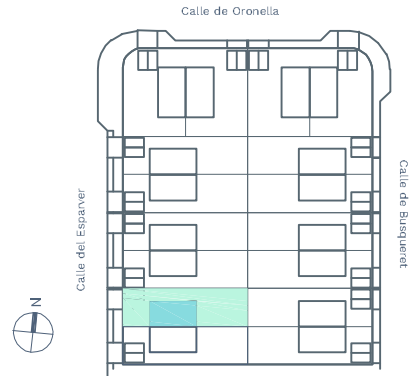

Planta Azotea

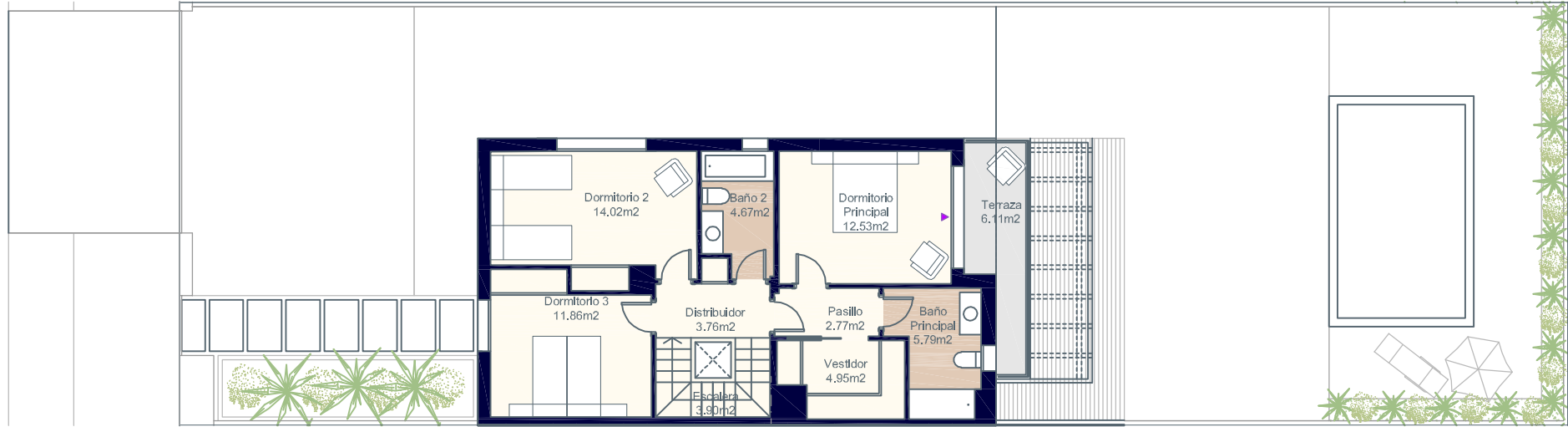

Planta Primera

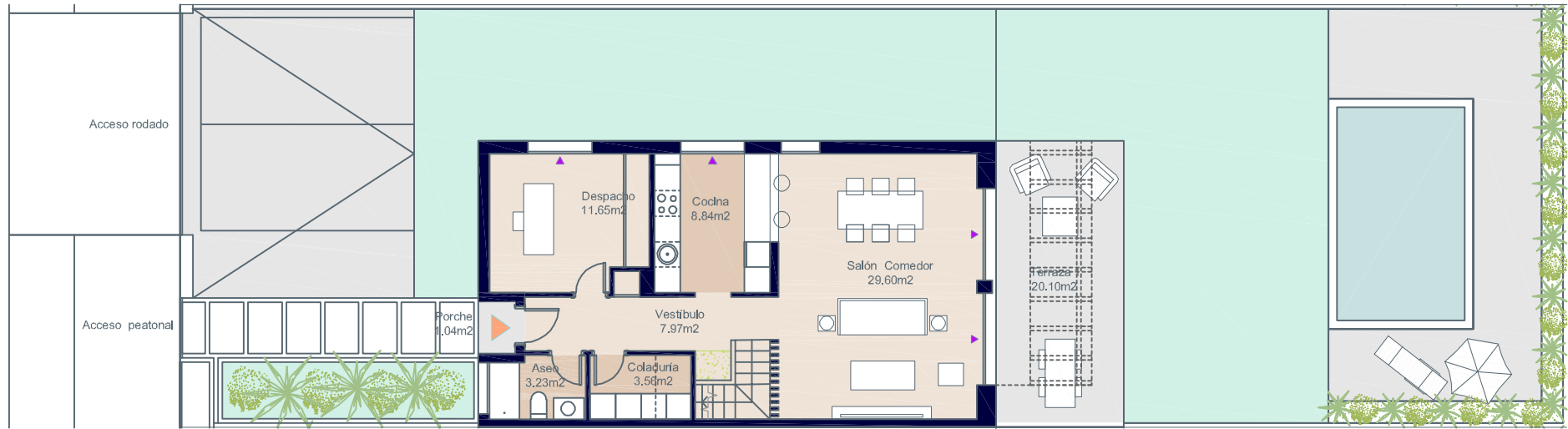

Planta Baja



*El amueblamiento de la coladuría y de la bancada de cocina no se incluye en el precio de la vivienda.



PROVISIONAL

Documentación informativa sin carácter contractual y meramente ilustrativa sujeta a modificaciones necesarias por exigencias de orden técnico, jurídico o comercial de la dirección facultativa o autoridad competente. Las infografías de las fachadas, elementos comunes y restantes espacios son orientativas y podrán ser objeto de verificación o modificación en los proyectos técnicos. El mobiliario de las infografías interiores no está incluido, los acabados, calidades, colores, equipamiento, aparatos sanitarios y muebles de cocina son una aproximación meramente representativa y el equipamiento de las viviendas será el indicado en la correspondiente memoria de calidades. La certificación energética se corresponde con la establecida en proyecto en trámite. Toda la información y entrega de documentación se llevará a cabo conforme a lo dispuesto en el Real Decreto 515/1989 y demás normas que pudieran complementarlo ya sean de carácter estatal o autonómico.



Planta Azotea

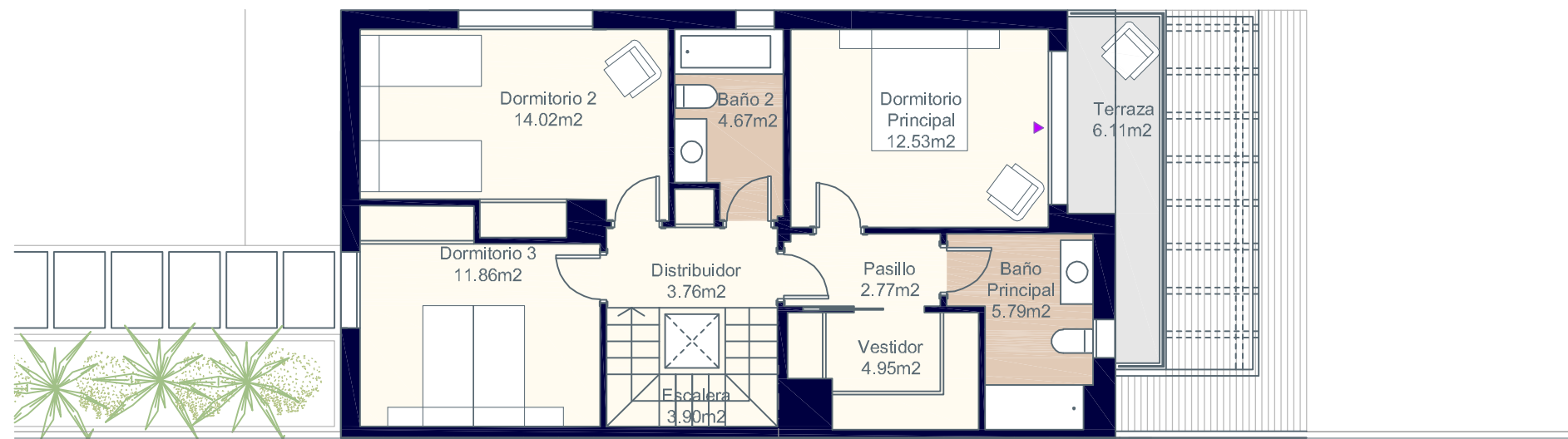

Planta Primera



Planta Baja



*El amueblamiento de la coladuría y de la bancada de cocina no se incluye en el precio de la vivienda.



Eneida Views

Puig de Ros



Calle Busqueret, nº2. Puig de Ros. Lluçmajor. Mallorca.

Vivienda 1.B - Tipo A.2



Superficies: Vivienda 4d

Superficie útil interior	132,91 m ²
Superficie útil de terrazas	7,15 m ²
Superficie construida interior	164,21 m ²
Superficie construida de terrazas	9,46 m ²
Superficie libre de parcela	230,69 m ²

Localización

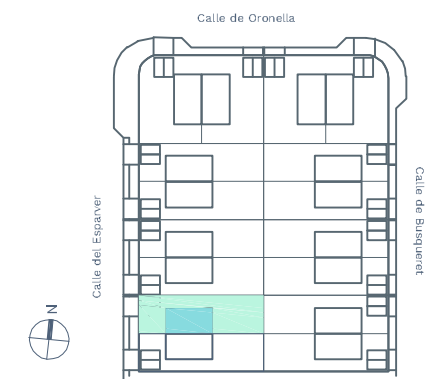

Documentación informativa sin carácter contractual y meramente ilustrativa sujeta a modificaciones necesarias por exigencias de orden técnico, jurídico o comercial de la dirección facultativa o autoridad competente. Las infografías de las fachadas, elementos comunes y restantes espacios son orientativas y podrán ser objeto de verificación o modificación en los proyectos técnicos. El mobiliario de las infografías interiores no está incluido, los acabados, calidades, colores, equipamiento, aparatos sanitarios y muebles de cocina son una aproximación meramente representativa y el equipamiento de las viviendas será el indicado en la correspondiente memoria de calidades. La certificación energética se corresponde con la establecida en proyecto en trámite. Toda la información y entrega de documentación se llevará a cabo conforme a lo dispuesto en el Real Decreto 515/1989 y demás normas que pudieran complementarlo ya sean de carácter estatal o autonómico.

Eneida Views

Puig de Ros

AEDAS
HOMES

Calle Busqueret, nº2. Puig de Ros. Lluçmajor. Mallorca.

Vivienda 1.B - Tipo A.3



Superficies: Vivienda 3d

Superficie útil interior	133,50 m ²
Superficie útil de terrazas	7,15 m ²
Superficie construida interior	164,21 m ²
Superficie construida de terrazas	9,46 m ²
Superficie libre de parcela	230,69 m ²

Localización

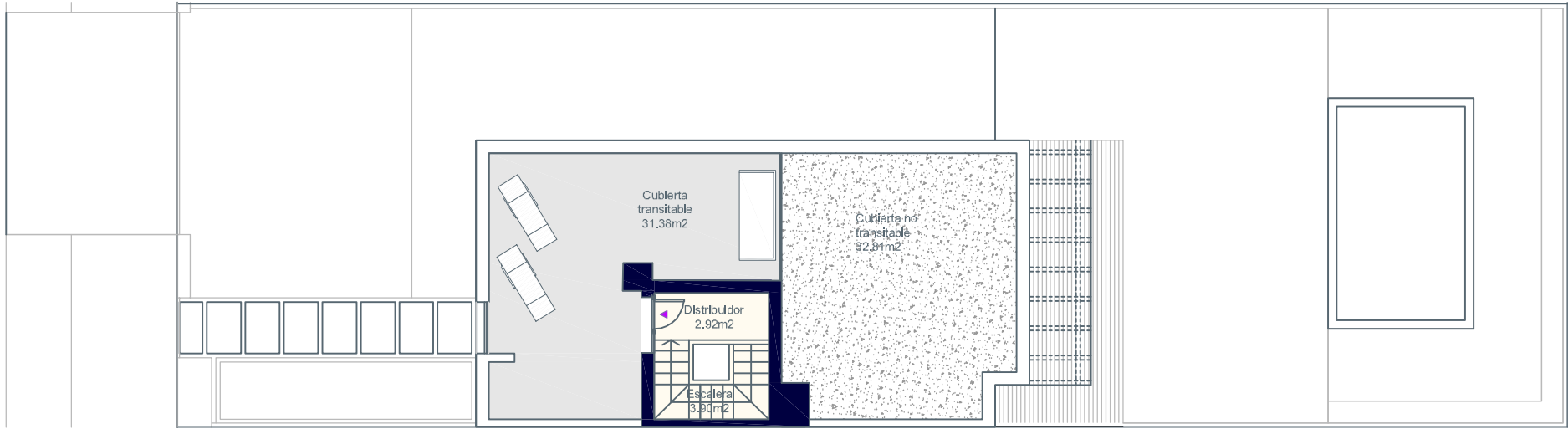
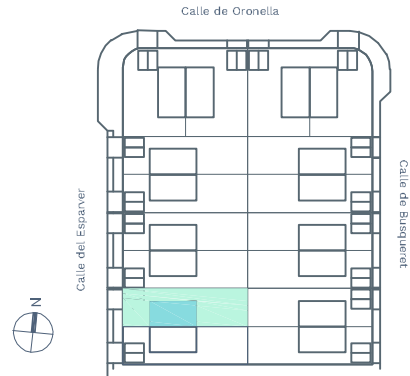

Planta Azotea

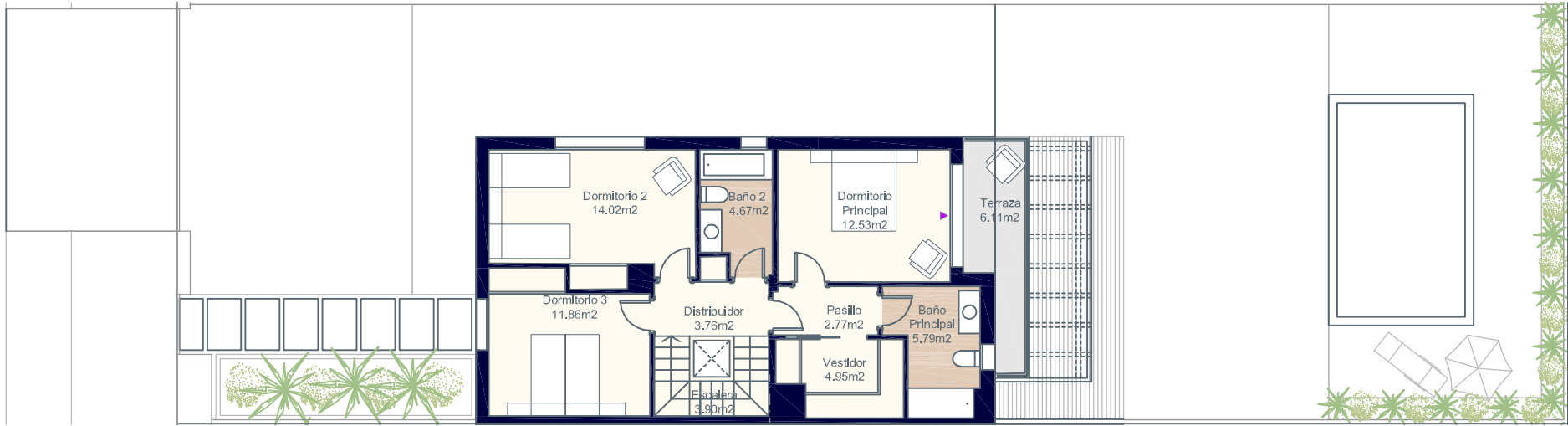

Planta Primera

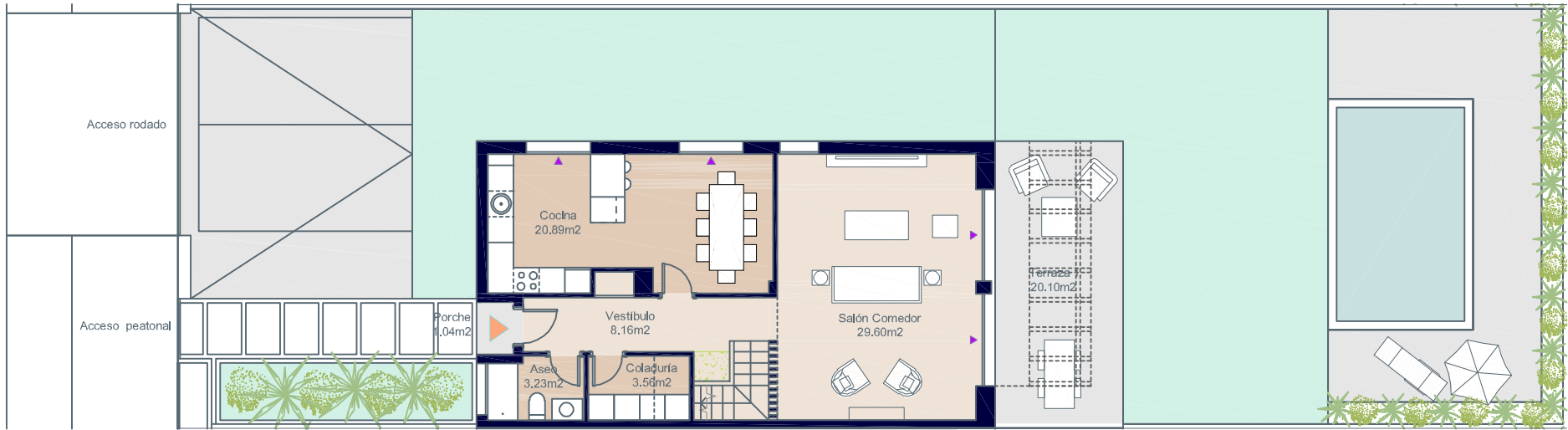

Planta Baja



0 1 2 3 4

*El amueblamiento de la coladuría y de la bancada de cocina no se incluye en el precio de la vivienda.



PROVISIONAL

Documentación informativa sin carácter contractual y meramente ilustrativa sujeta a modificaciones necesarias por exigencias de orden técnico, jurídico o comercial de la dirección facultativa o autoridad competente. Las infografías de las fachadas, elementos comunes y restantes espacios son orientativas y podrán ser objeto de verificación o modificación en los proyectos técnicos. El mobiliario de las infografías interiores no está incluido, los acabados, calidades, colores, equipamiento, aparatos sanitarios y muebles de cocina son una aproximación meramente representativa y el equipamiento de las viviendas será el indicado en la correspondiente memoria de calidades. La certificación energética se corresponde con la establecida en proyecto en trámite. Toda la información y entrega de documentación se llevará a cabo conforme a lo dispuesto en el Real Decreto 515/1989 y demás normas que pudieran complementarlo ya sean de carácter estatal o autonómico.



Planta Azotea

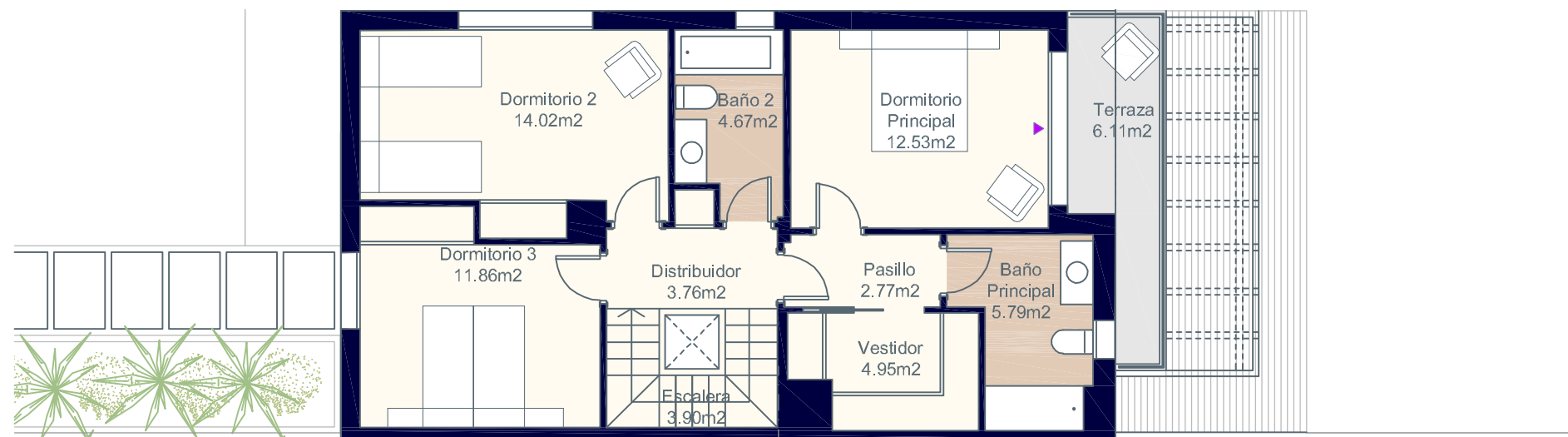

Planta Primera

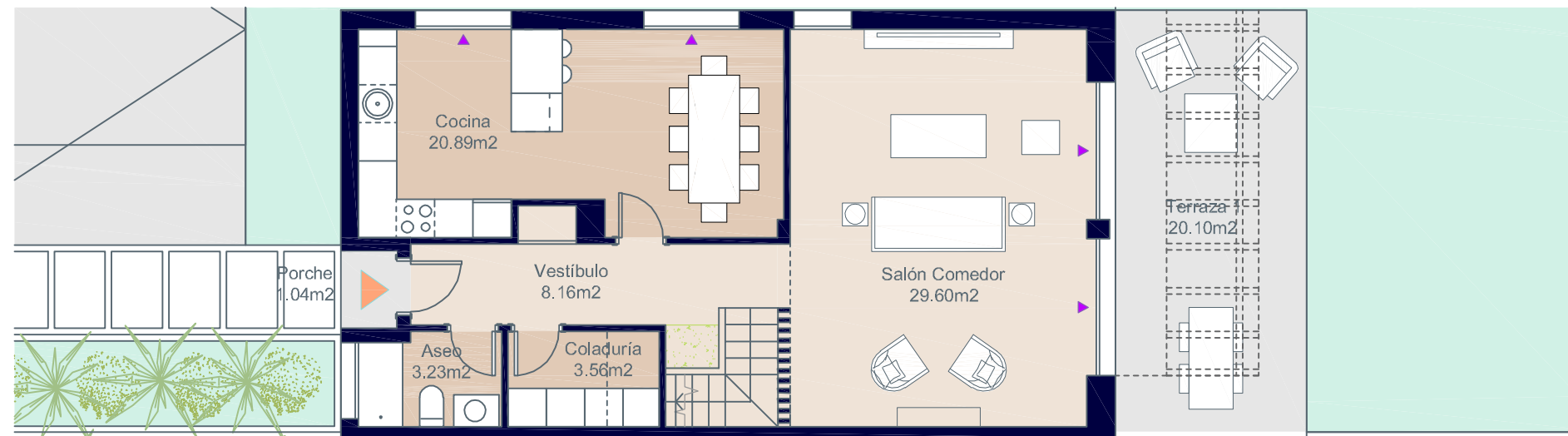

Planta Baja



*El amueblamiento de la coladuría y de la bancada de cocina no se incluye en el precio de la vivienda.



Eneida Views

Puig de Ros



Calle Busqueret, nº2. Puig de Ros. Lluçmajor. Mallorca.

Vivienda 1.B - Tipo A.3



Superficies: Vivienda 3d

Superficie útil interior	133,50 m ²
Superficie útil de terrazas	7,15 m ²
Superficie construida interior	164,21 m ²
Superficie construida de terrazas	9,46 m ²
Superficie libre de parcela	230,69 m ²

Localización

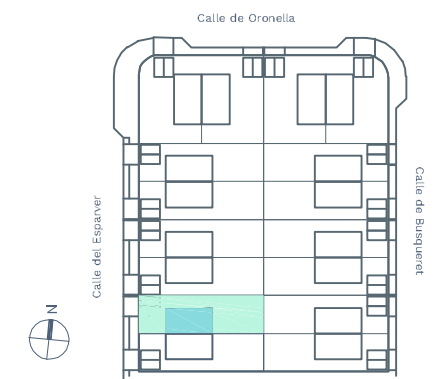

Documentación informativa sin carácter contractual y meramente ilustrativa sujeta a modificaciones necesarias por exigencias de orden técnico, jurídico o comercial de la dirección facultativa o autoridad competente. Las infografías de las fachadas, elementos comunes y restantes espacios son orientativas y podrán ser objeto de verificación o modificación en los proyectos técnicos. El mobiliario de las infografías interiores no está incluido, los acabados, calidades, colores, equipamiento, aparatos sanitarios y muebles de cocina son una aproximación meramente representativa y el equipamiento de las viviendas será el indicado en la correspondiente memoria de calidades. La certificación energética se corresponde con la establecida en proyecto en trámite. Toda la información y entrega de documentación se llevará a cabo conforme a lo dispuesto en el Real Decreto 515/1989 y demás normas que pudieran complementarlo ya sean de carácter estatal o autonómico.

Vivienda 1.B - Tipo A.4



Superficies: Vivienda 3d

Superficie útil interior	134,06 m ²
Superficie útil de terrazas	7,15 m ²
Superficie construida interior	164,21 m ²
Superficie construida de terrazas	9,46 m ²
Superficie libre de parcela	230,69 m ²

Localización

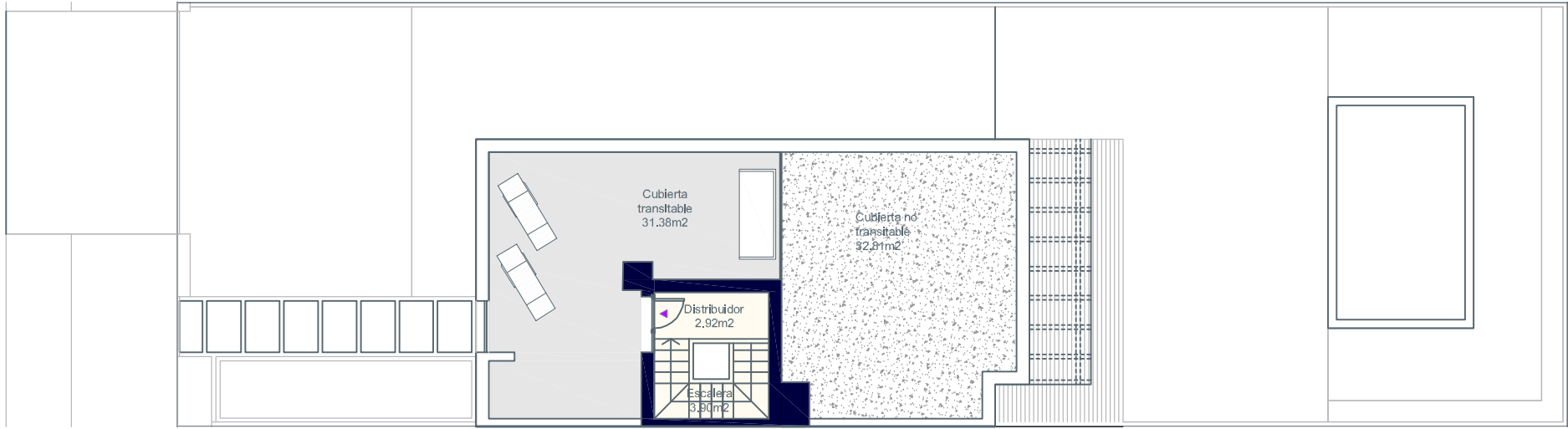
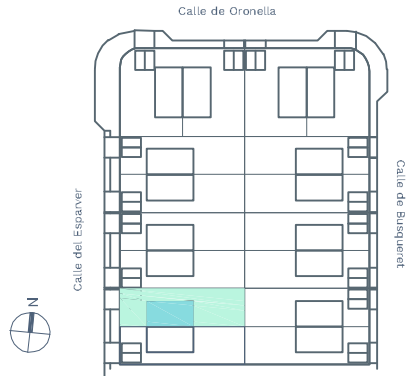

Planta Azotea

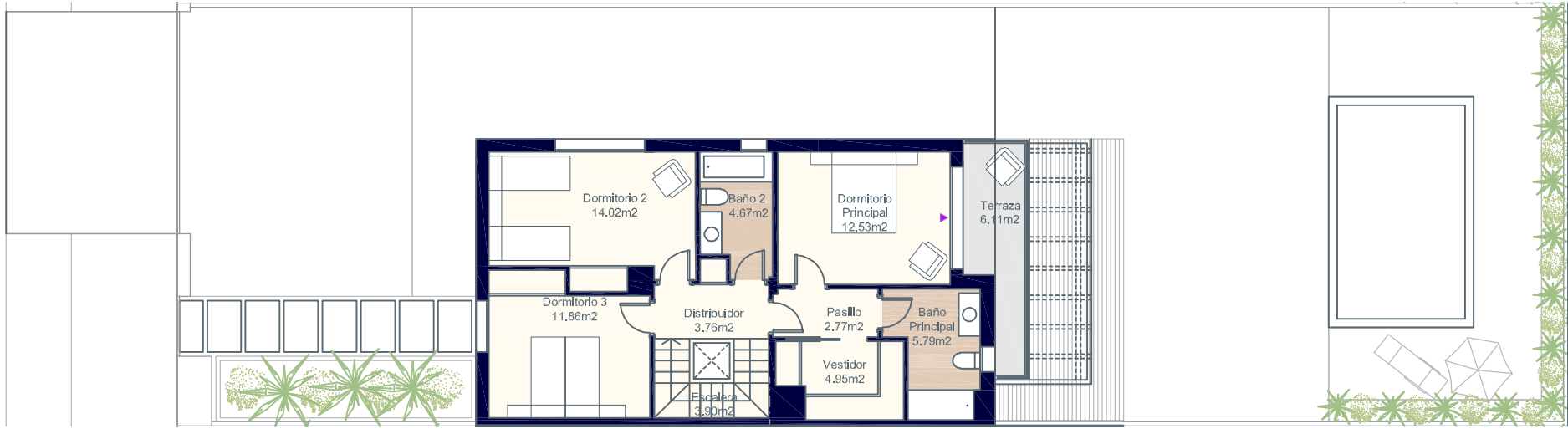

Planta Primera

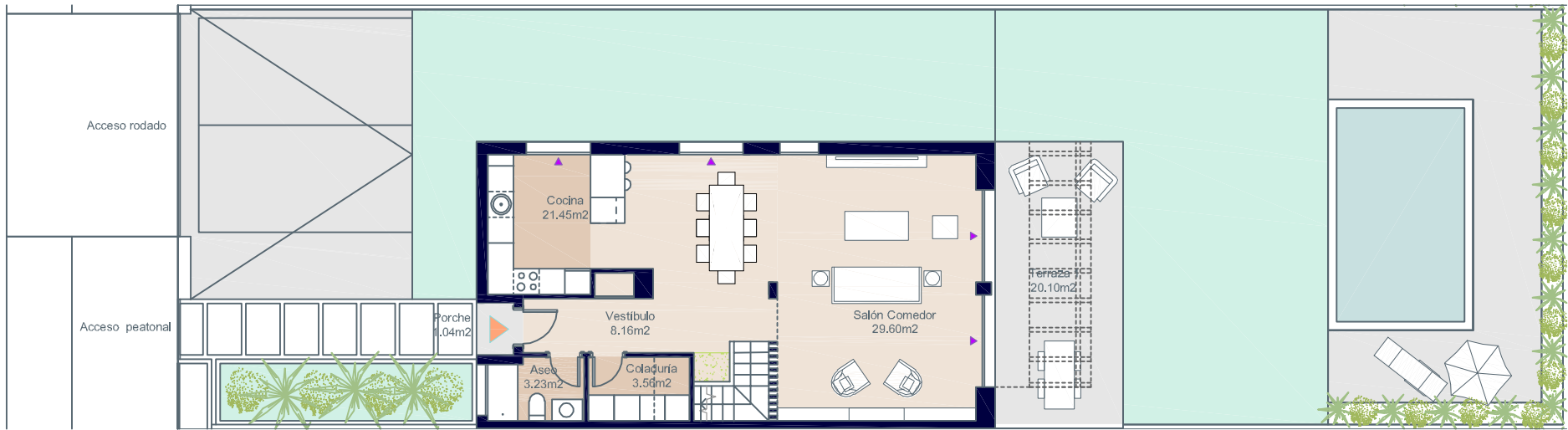

Planta Baja



*El amueblamiento de la coladuría y de la bancada de cocina no se incluye en el precio de la vivienda.



PROVISIONAL

Documentación informativa sin carácter contractual y meramente ilustrativa sujeta a modificaciones necesarias por exigencias de orden técnico, jurídico o comercial de la dirección facultativa o autoridad competente. Las infografías de las fachadas, elementos comunes y restantes espacios son orientativas y podrán ser objeto de verificación o modificación en los proyectos técnicos. El mobiliario de las infografías interiores no está incluido, los acabados, calidades, colores, equipamiento, aparatos sanitarios y muebles de cocina son una aproximación meramente representativa y el equipamiento de las viviendas será el indicado en la correspondiente memoria de calidades. La certificación energética se corresponde con la establecida en proyecto en trámite. Toda la información y entrega de documentación se llevará a cabo conforme a lo dispuesto en el Real Decreto 515/1989 y demás normas que pudieran complementarlo ya sean de carácter estatal o autonómico.

Vivienda 1.B - Tipo A.4



Superficies: Vivienda 3d

Superficie útil interior	134,06 m ²
Superficie útil de terrazas	7,15 m ²
Superficie construida interior	164,21 m ²
Superficie construida de terrazas	9,46 m ²
Superficie libre de parcela	230,69 m ²

Localización

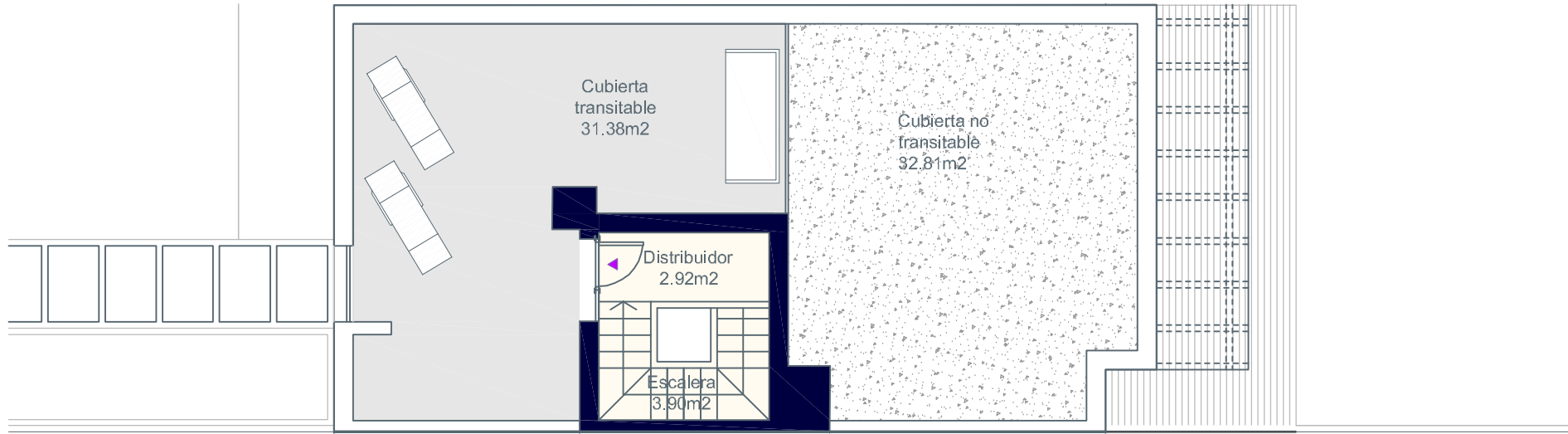
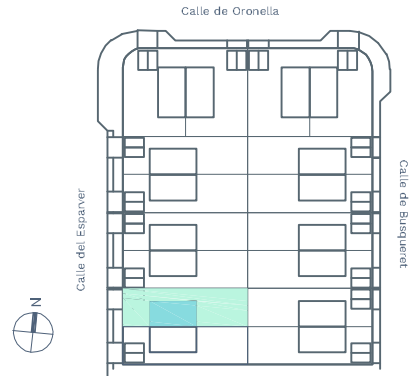

Planta Azotea



Planta Primera

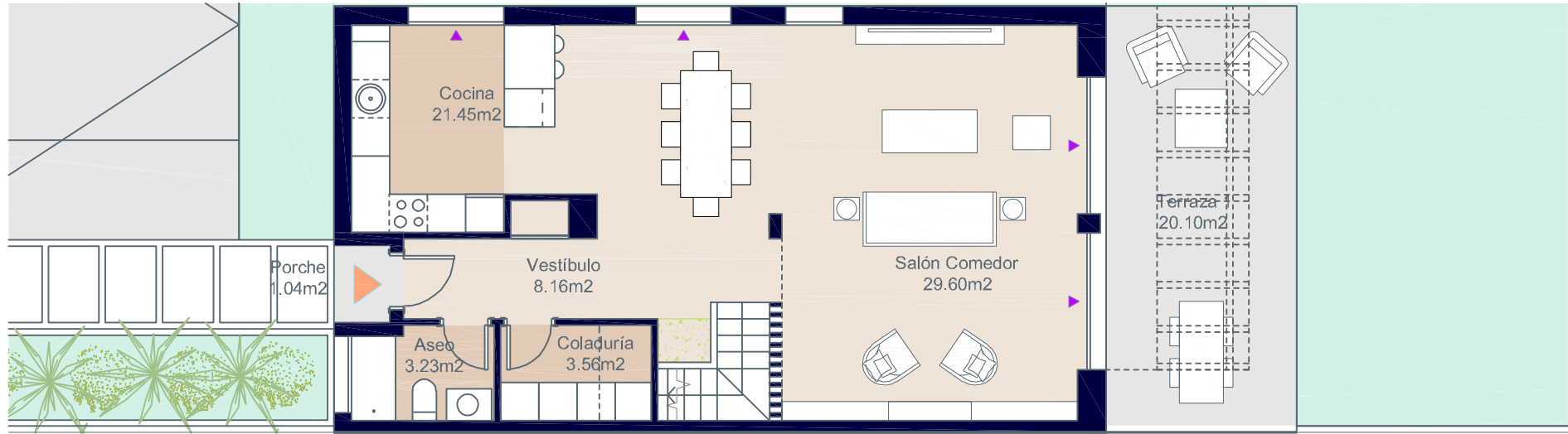

Planta Baja



*El amueblamiento de la coladuría y de la bancada de cocina no se incluye en el precio de la vivienda.



Documentación informativa sin carácter contractual y meramente ilustrativa sujeta a modificaciones necesarias por exigencias de orden técnico, jurídico o comercial de la dirección facultativa o autoridad competente. Las infografías de las fachadas, elementos comunes y restantes espacios son orientativas y podrán ser objeto de verificación o modificación en los proyectos técnicos. El mobiliario de las infografías interiores no está incluido, los acabados, calidades, colores, equipamiento, aparatos sanitarios y muebles de cocina son una aproximación meramente representativa y el equipamiento de las viviendas será el indicado en la correspondiente memoria de calidades. La certificación energética se corresponde con la establecida en proyecto en trámite. Toda la información y entrega de documentación se llevará a cabo conforme a lo dispuesto en el Real Decreto 515/1989 y demás normas que pudieran complementarlo ya sean de carácter estatal o autonómico.

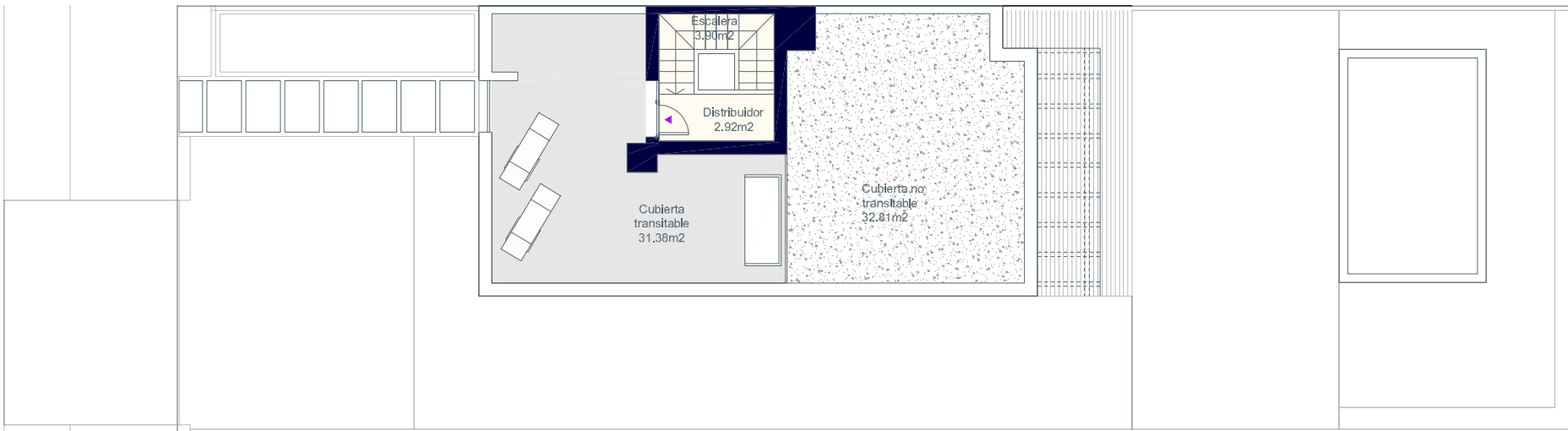

Planta Azotea



Planta Primera



Planta Baja



*El amueblamiento de la coladuría y de la bancada de cocina no se incluye en el precio de la vivienda.



Eneida Views

Puig de Ros



Calle Busqueret, nº2. Puig de Ros. Lluçmajor. Mallorca.

Vivienda 2.A - Tipo A.1



Superficies: Vivienda 4d

Superficie útil interior	133,42 m ²
Superficie útil de terrazas	7,15 m ²
Superficie construida interior	164,21 m ²
Superficie construida de terrazas	9,46 m ²
Superficie libre de parcela	230,69 m ²

Localización

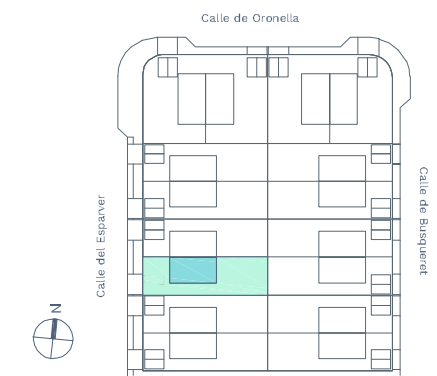

Documentación informativa sin carácter contractual y meramente ilustrativa sujeta a modificaciones necesarias por exigencias de orden técnico, jurídico o comercial de la dirección facultativa o autoridad competente. Las infografías de las fachadas, elementos comunes y restantes espacios son orientativas y podrán ser objeto de verificación o modificación en los proyectos técnicos. El mobiliario de las infografías interiores no está incluido, los acabados, calidades, colores, equipamiento, aparatos sanitarios y muebles de cocina son una aproximación meramente representativa y el equipamiento de las viviendas será el indicado en la correspondiente memoria de calidades. La certificación energética se corresponde con la establecida en proyecto en trámite. Toda la información y entrega de documentación se llevará a cabo conforme a lo dispuesto en el Real Decreto 515/1989 y demás normas que pudieran complementarlo ya sean de carácter estatal o autonómico.

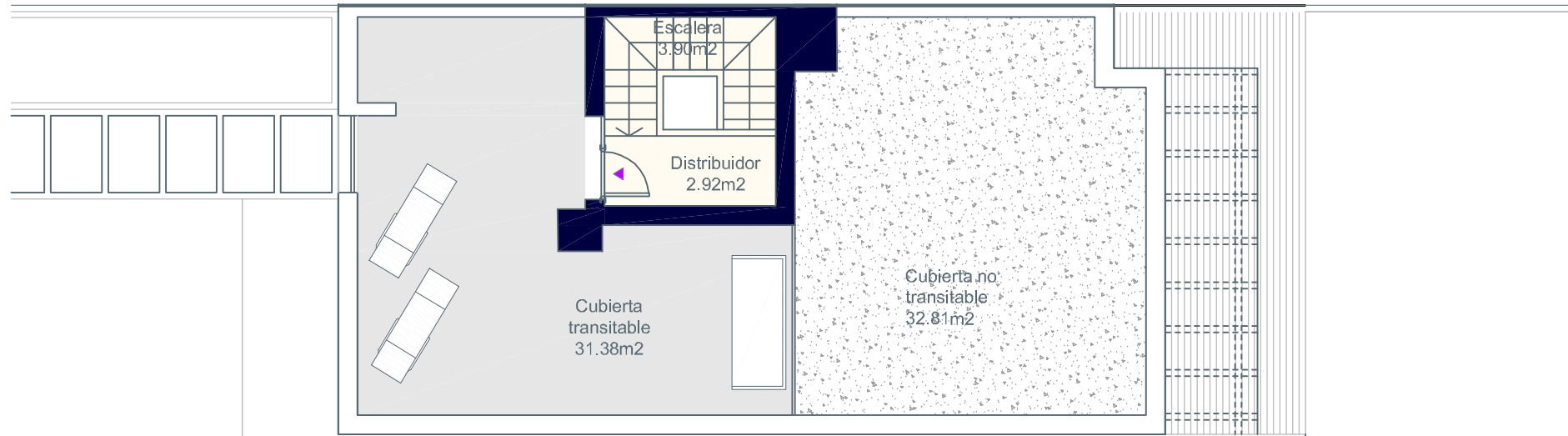

Planta Azotea

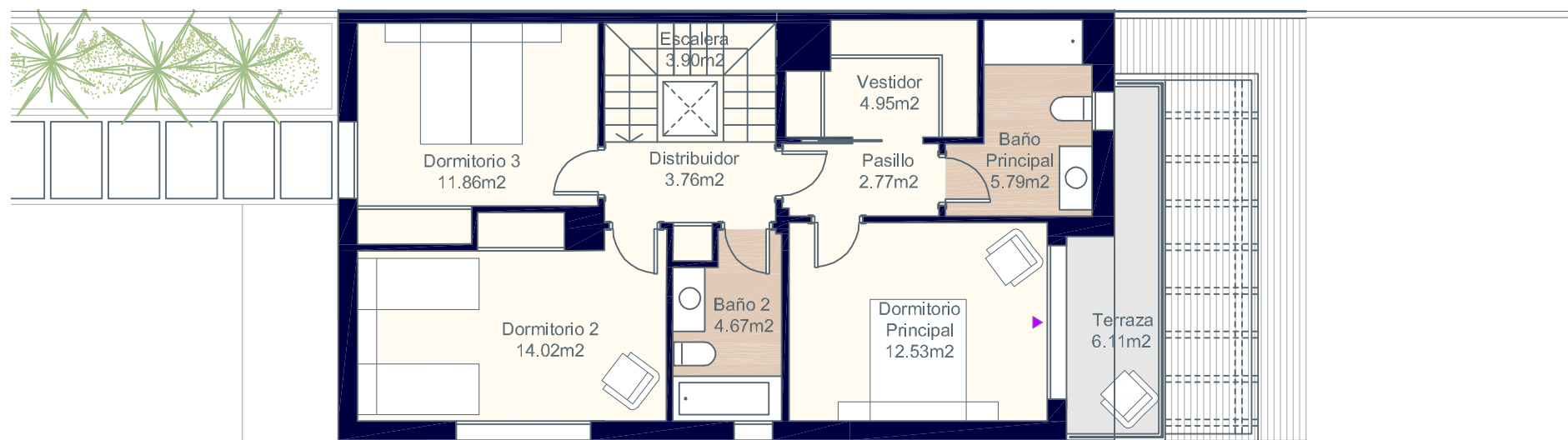

Planta Primera

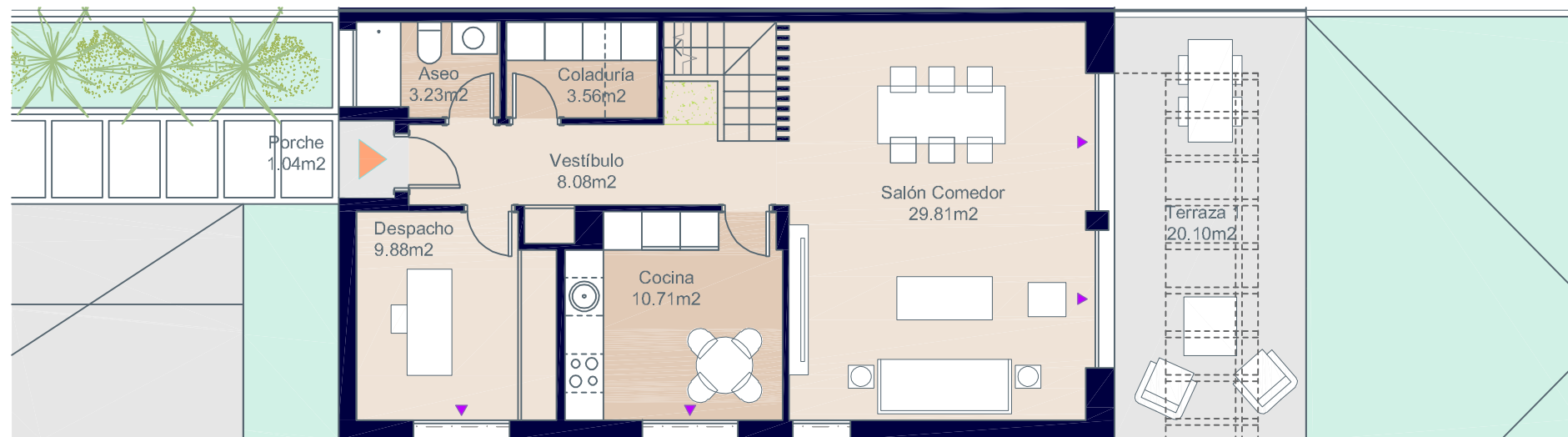

Planta Baja



*El amueblamiento de la coladuría y de la bancada de cocina no se incluye en el precio de la vivienda.



Eneida Views

Puig de Ros



Calle Busqueret, nº2. Puig de Ros. Lluçmajor. Mallorca.

Vivienda 2.A - Tipo A.1



Superficies: Vivienda 4d

Superficie útil interior	133,42 m ²
Superficie útil de terrazas	7,15 m ²
Superficie construida interior	164,21 m ²
Superficie construida de terrazas	9,46 m ²
Superficie libre de parcela	230,69 m ²

Localización

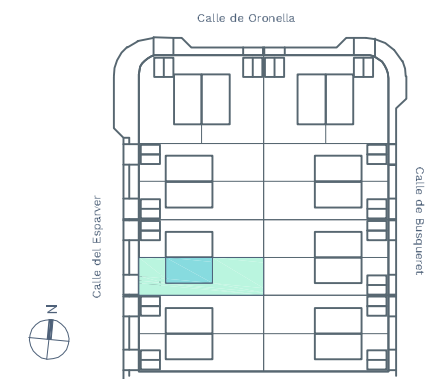

Documentación informativa sin carácter contractual y meramente ilustrativa sujeta a modificaciones necesarias por exigencias de orden técnico, jurídico o comercial de la dirección facultativa o autoridad competente. Las infografías de las fachadas, elementos comunes y restantes espacios son orientativas y podrán ser objeto de verificación o modificación en los proyectos técnicos. El mobiliario de las infografías interiores no está incluido, los acabados, calidades, colores, equipamiento, aparatos sanitarios y muebles de cocina son una aproximación meramente representativa y el equipamiento de las viviendas será el indicado en la correspondiente memoria de calidades. La certificación energética se corresponde con la establecida en proyecto en trámite. Toda la información y entrega de documentación se llevará a cabo conforme a lo dispuesto en el Real Decreto 515/1989 y demás normas que pudieran complementarlo ya sean de carácter estatal o autonómico.

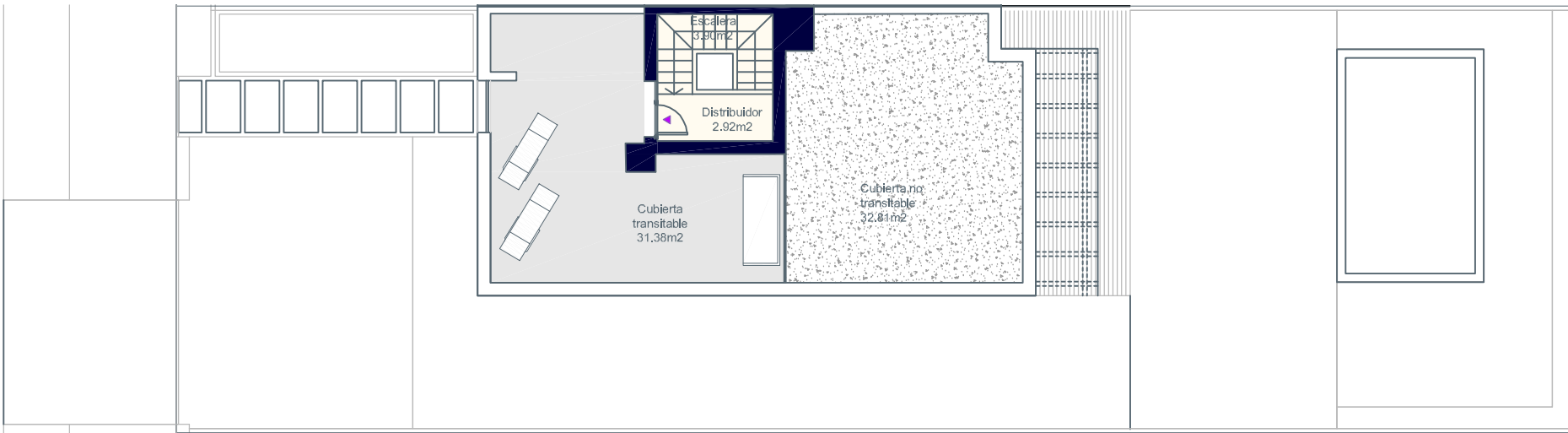

Planta Azotea

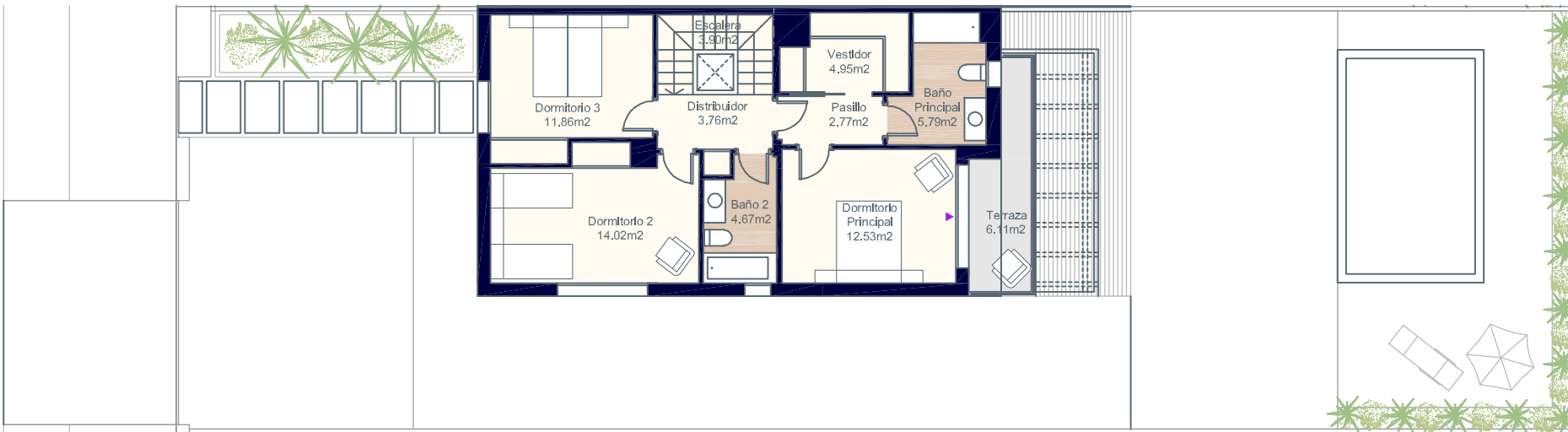

Planta Primera

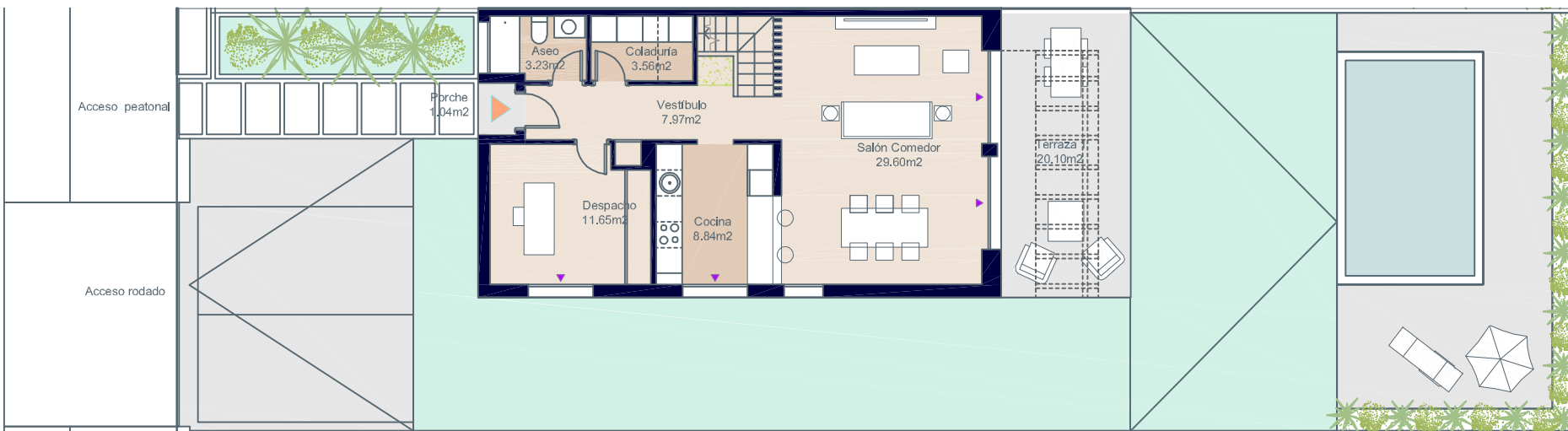

Planta Baja



*El amueblamiento de la coladuría y de la bancada de cocina no se incluye en el precio de la vivienda.



Eneida Views

Puig de Ros



Calle Busqueret, nº2. Puig de Ros. Lluçmajor. Mallorca.

Vivienda 2.A - Tipo A.2



Superficies: Vivienda 4d

Superficie útil interior	132,91 m ²
Superficie útil de terrazas	7,15 m ²
Superficie construida interior	164,21 m ²
Superficie construida de terrazas	9,46 m ²
Superficie libre de parcela	230,69 m ²

Localización

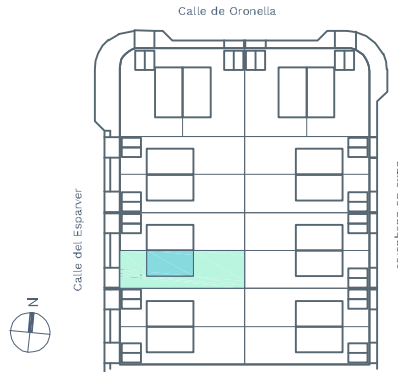

Documentación informativa sin carácter contractual y meramente ilustrativa sujeta a modificaciones necesarias por exigencias de orden técnico, jurídico o comercial de la dirección facultativa o autoridad competente. Las infografías de las fachadas, elementos comunes y restantes espacios son orientativas y podrán ser objeto de verificación o modificación en los proyectos técnicos. El mobiliario de las infografías interiores no está incluido, los acabados, calidades, colores, equipamiento, aparatos sanitarios y muebles de cocina son una aproximación meramente representativa y el equipamiento de las viviendas será el indicado en la correspondiente memoria de calidades. La certificación energética se corresponde con la establecida en proyecto en trámite. Toda la información y entrega de documentación se llevará a cabo conforme a lo dispuesto en el Real Decreto 515/1989 y demás normas que pudieran complementarlo ya sean de carácter estatal o autonómico.

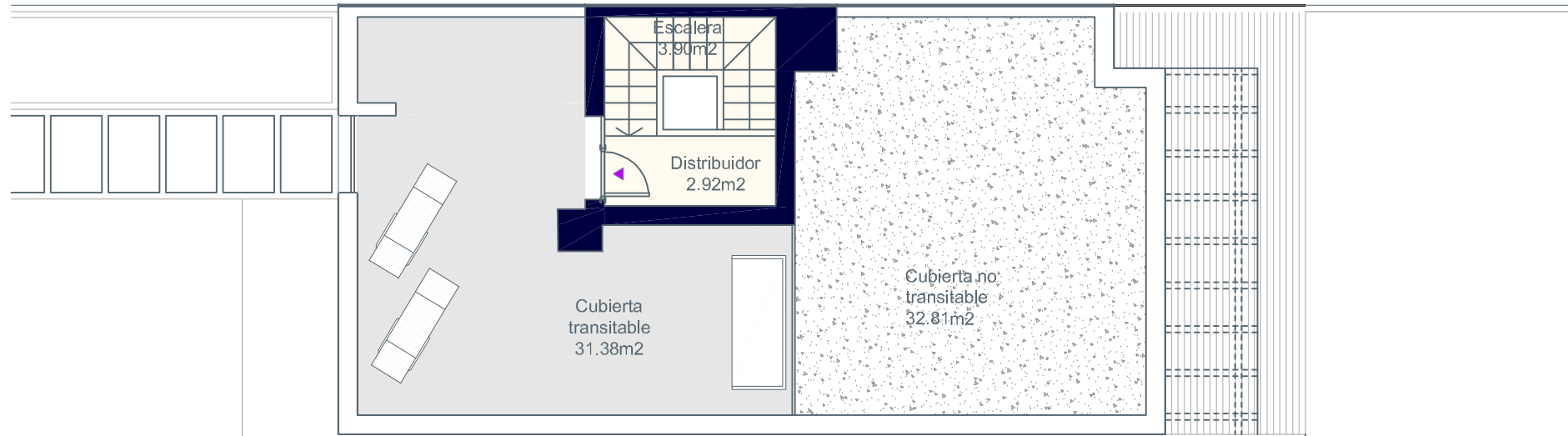

Planta Azotea

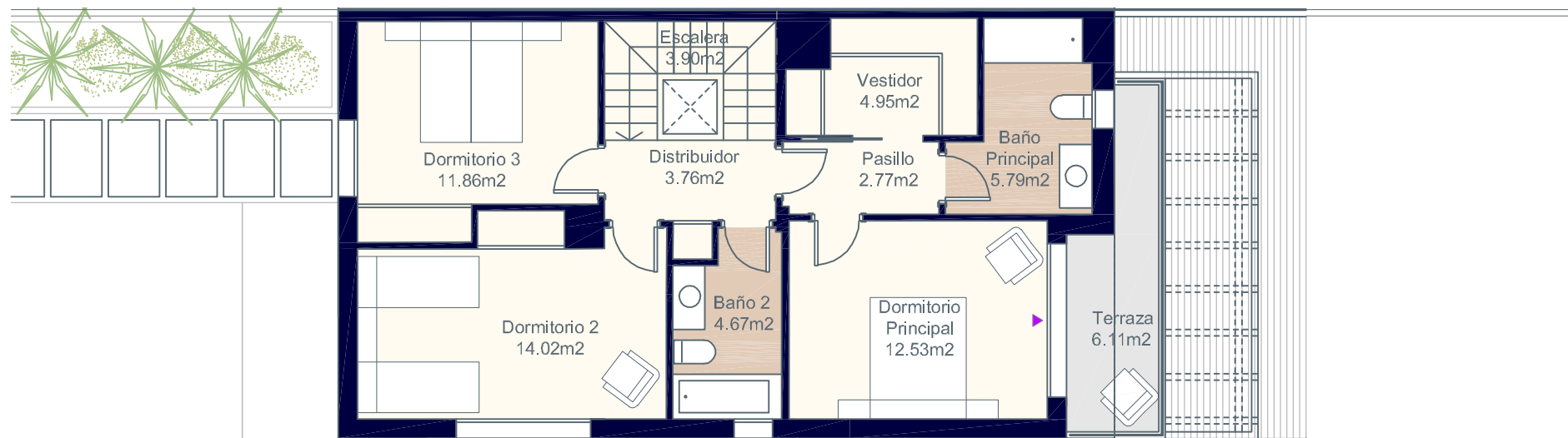

Planta Primera



Planta Baja



*El amueblamiento de la coladuría y de la bancada de cocina no se incluye en el precio de la vivienda.



Eneida Views

Puig de Ros



Calle Busqueret, nº2. Puig de Ros. Lluçmajor. Mallorca.

Vivienda 2.A - Tipo A.2



Superficies: Vivienda 4d

Superficie útil interior	132,91 m ²
Superficie útil de terrazas	7,15 m ²
Superficie construida interior	164,21 m ²
Superficie construida de terrazas	9,46 m ²
Superficie libre de parcela	230,69 m ²

Localización

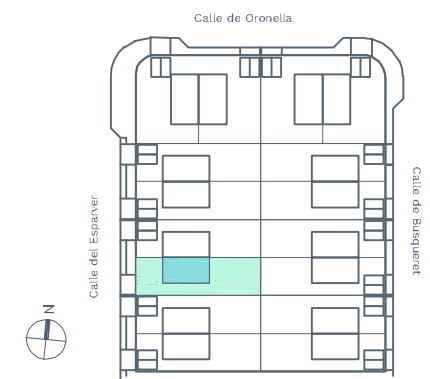

Documentación informativa sin carácter contractual y meramente ilustrativa sujeta a modificaciones necesarias por exigencias de orden técnico, jurídico o comercial de la dirección facultativa o autoridad competente. Las infografías de las fachadas, elementos comunes y restantes espacios son orientativas y podrán ser objeto de verificación o modificación en los proyectos técnicos. El mobiliario de las infografías interiores no está incluido, los acabados, calidades, colores, equipamiento, aparatos sanitarios y muebles de cocina son una aproximación meramente representativa y el equipamiento de las viviendas será el indicado en la correspondiente memoria de calidades. La certificación energética se corresponde con la establecida en proyecto en trámite. Toda la información y entrega de documentación se llevará a cabo conforme a lo dispuesto en el Real Decreto 515/1989 y demás normas que pudieran complementarlo ya sean de carácter estatal o autonómico.

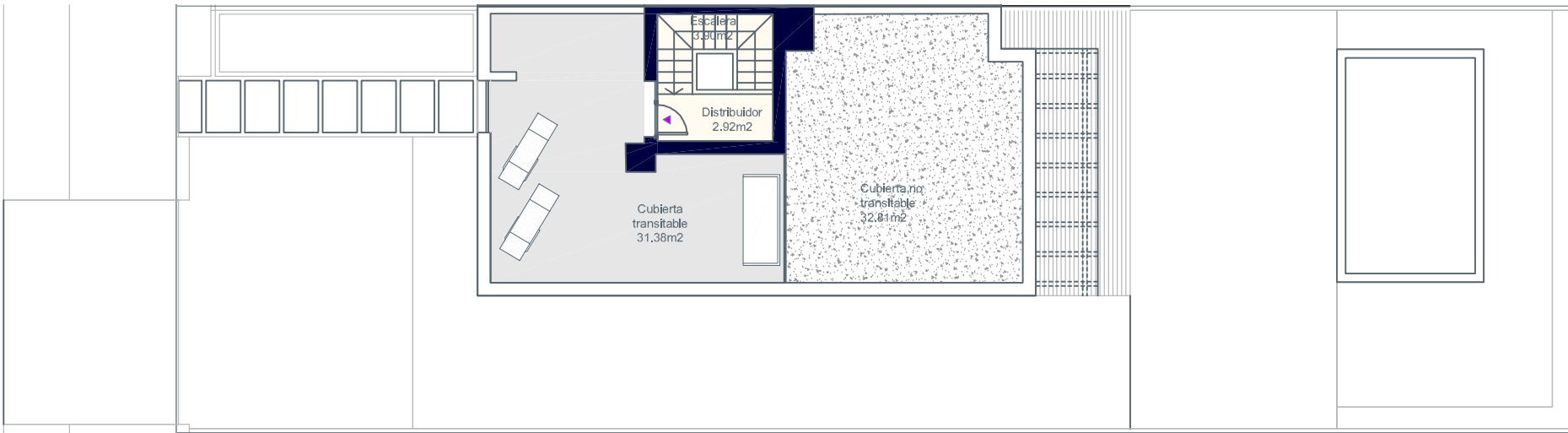

Planta Azotea

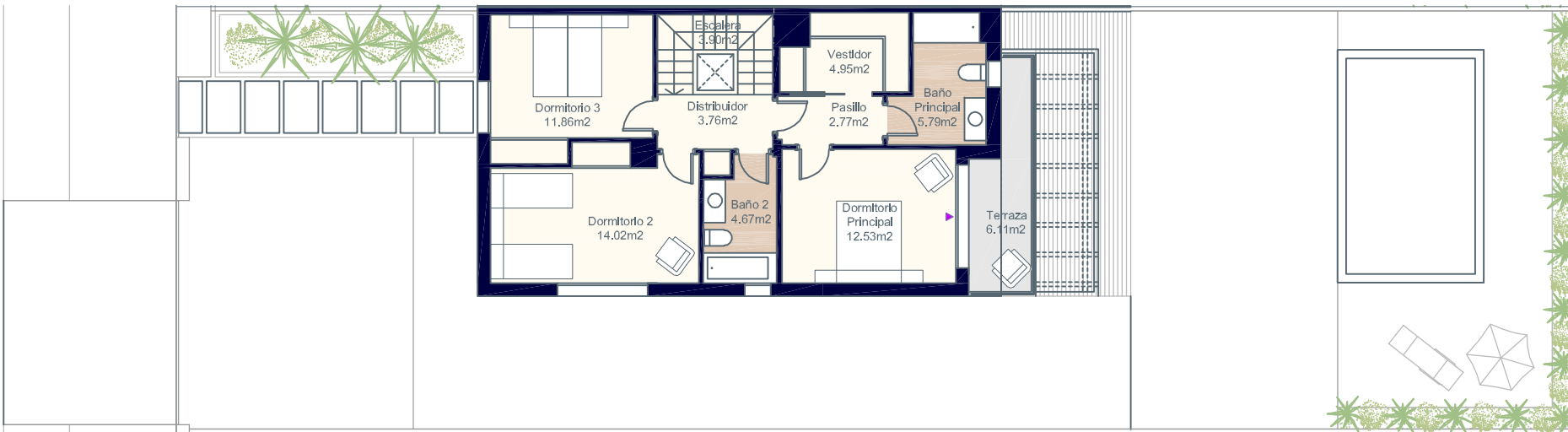

Planta Primera



Planta Baja



*El amueblamiento de la coladuría y de la bancada de cocina no se incluye en el precio de la vivienda.



Eneida Views

Puig de Ros



Calle Busqueret, nº2. Puig de Ros. Lluçmajor. Mallorca.

Vivienda 2.A - Tipo A.3



Superficies: Vivienda 3d

Superficie útil interior	133,50 m ²
Superficie útil de terrazas	7,15 m ²
Superficie construida interior	164,21 m ²
Superficie construida de terrazas	9,46 m ²
Superficie libre de parcela	230,69 m ²

Localización

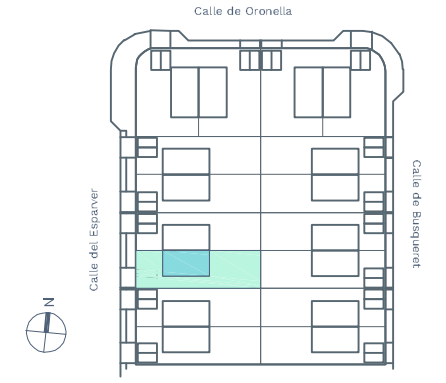

Documentación informativa sin carácter contractual y meramente ilustrativa sujeta a modificaciones necesarias por exigencias de orden técnico, jurídico o comercial de la dirección facultativa o autoridad competente. Las infografías de las fachadas, elementos comunes y restantes espacios son orientativas y podrán ser objeto de verificación o modificación en los proyectos técnicos. El mobiliario de las infografías interiores no está incluido, los acabados, calidades, colores, equipamiento, aparatos sanitarios y muebles de cocina son una aproximación meramente representativa y el equipamiento de las viviendas será el indicado en la correspondiente memoria de calidades. La certificación energética se corresponde con la establecida en proyecto en trámite. Toda la información y entrega de documentación se llevará a cabo conforme a lo dispuesto en el Real Decreto 515/1989 y demás normas que pudieran complementarlo ya sean de carácter estatal o autonómico.

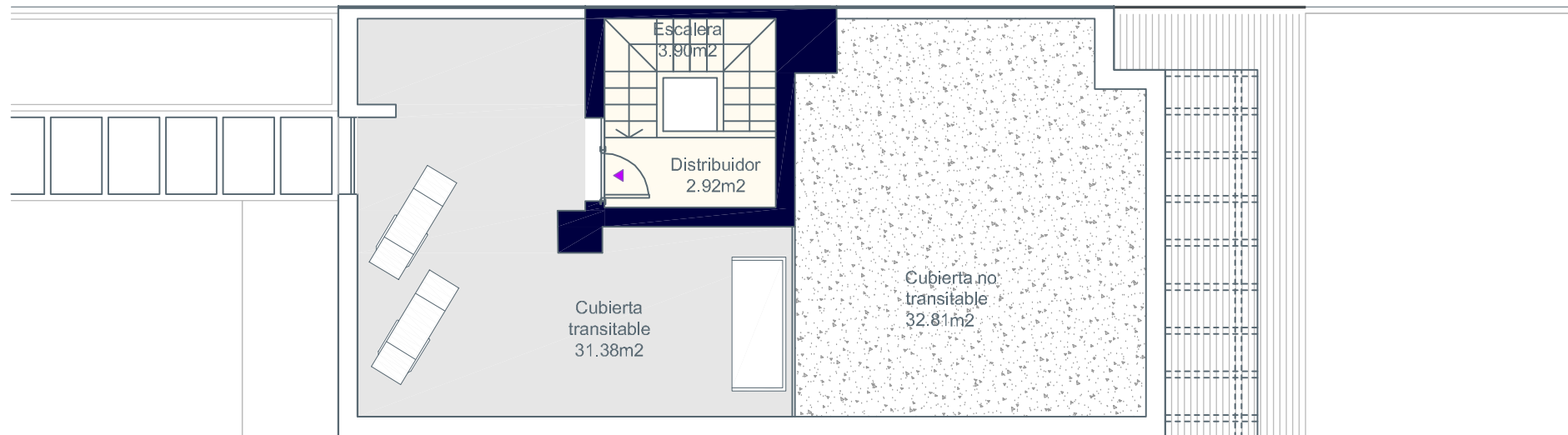

Planta Azotea

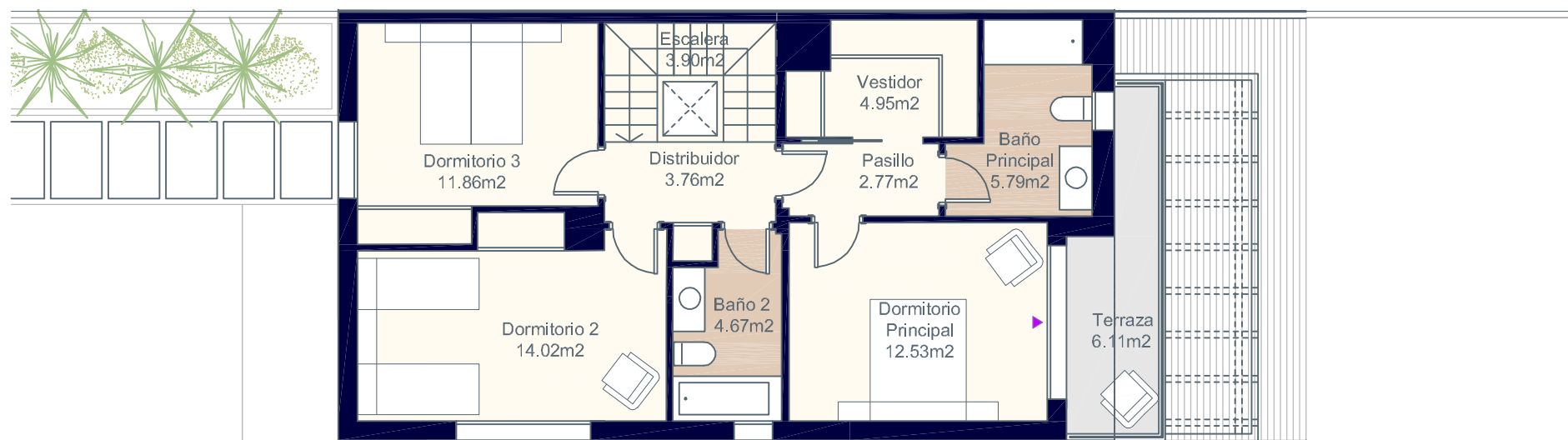

Planta Primera

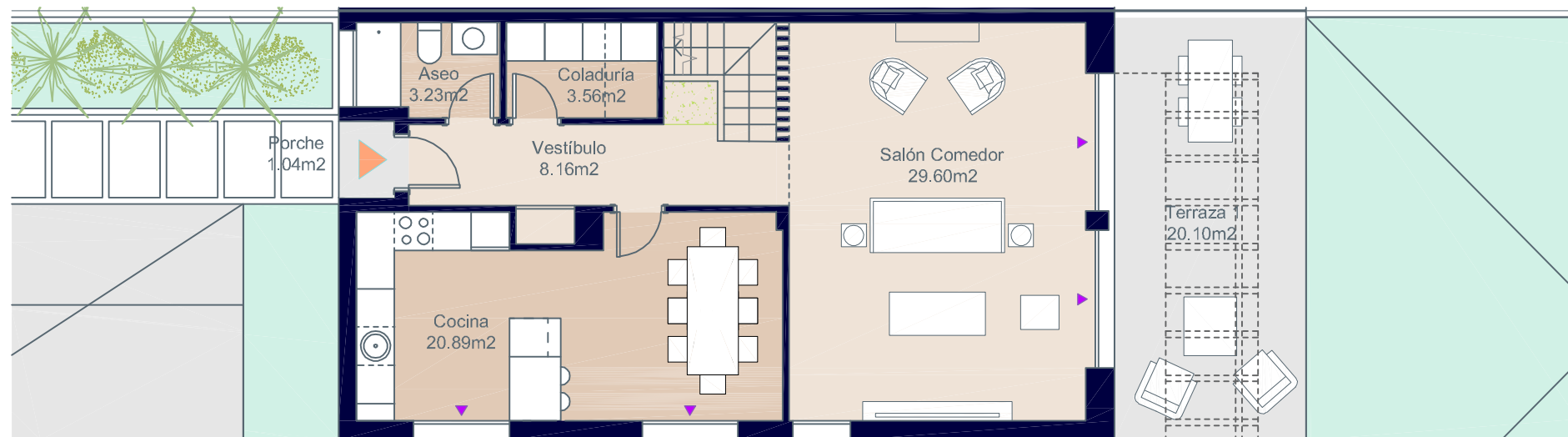

Planta Baja



*El amueblamiento de la coladuría y de la bancada de cocina no se incluye en el precio de la vivienda.



Eneida Views

Puig de Ros



Calle Busqueret, nº2. Puig de Ros. Lluçmajor. Mallorca.

Vivienda 2.A - Tipo A.3



Superficies: Vivienda 3d

Superficie útil interior	133,50 m ²
Superficie útil de terrazas	7,15 m ²
Superficie construida interior	164,21 m ²
Superficie construida de terrazas	9,46 m ²
Superficie libre de parcela	230,69 m ²

Localización

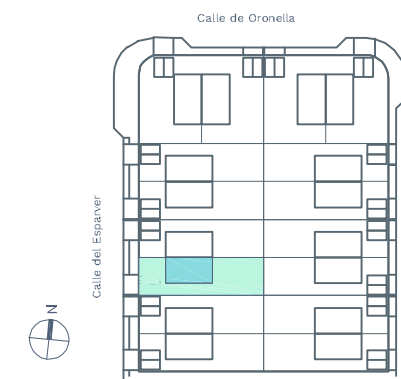

Documentación informativa sin carácter contractual y meramente ilustrativa sujeta a modificaciones necesarias por exigencias de orden técnico, jurídico o comercial de la dirección facultativa o autoridad competente. Las infografías de las fachadas, elementos comunes y restantes espacios son orientativas y podrán ser objeto de verificación o modificación en los proyectos técnicos. El mobiliario de las infografías interiores no está incluido, los acabados, calidades, colores, equipamiento, aparatos sanitarios y muebles de cocina son una aproximación meramente representativa y el equipamiento de las viviendas será el indicado en la correspondiente memoria de calidades. La certificación energética se corresponde con la establecida en proyecto en trámite. Toda la información y entrega de documentación se llevará a cabo conforme a lo dispuesto en el Real Decreto 515/1989 y demás normas que pudieran complementarlo ya sean de carácter estatal o autonómico.

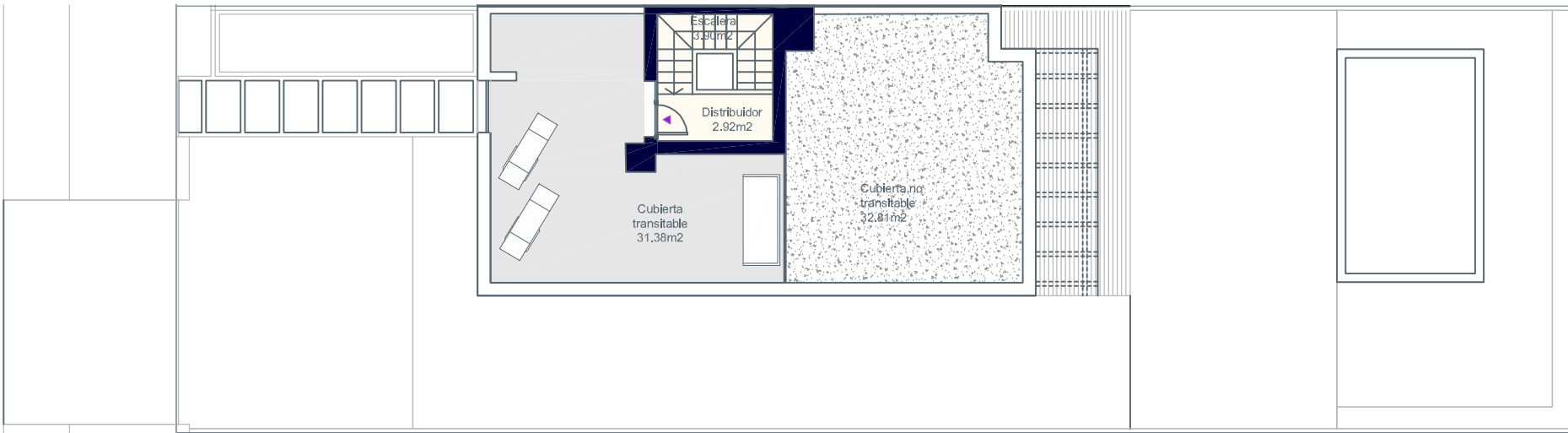

Planta Azotea

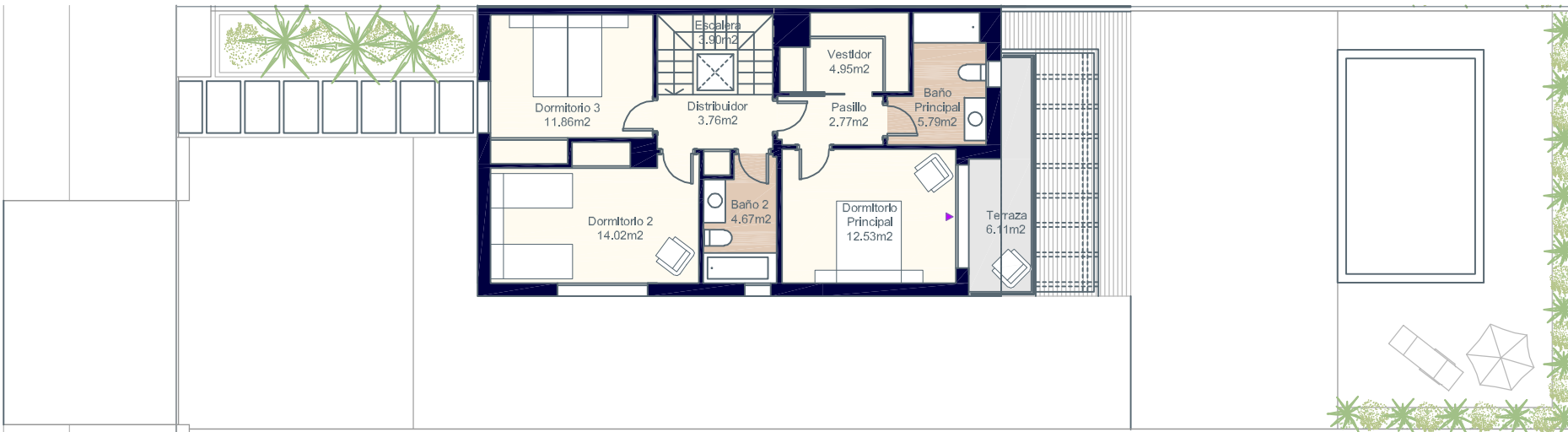

Planta Primera



Planta Baja



*El amueblamiento de la coladuria y de la bancada de cocina no se incluye en el precio de la vivienda.



Eneida Views

Puig de Ros



Calle Busqueret, nº2. Puig de Ros. Lluçmajor. Mallorca.

Vivienda 2.A - Tipo A.4



Superficies: Vivienda 3d

Superficie 3til interior	134,06 m ²
Superficie 3til de terrazas	7,15 m ²
Superficie construida interior	164,21 m ²
Superficie construida de terrazas	9,46 m ²
Superficie libre de parcela	230,69 m ²

Localizaci3n

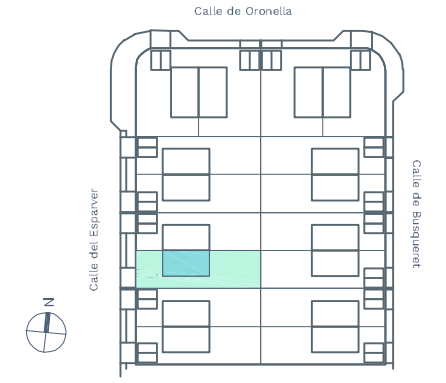

Documentaci3n informativa sin car3cter contractual y meramente ilustrativa sujeta a modificaciones necesarias por exigencias de orden t3cnico, jur3dico o comercial de la direcci3n facultativa o autoridad competente. Las infograf3as de las fachadas, elementos comunes y restantes espacios son orientativas y podr3n ser objeto de verificaci3n o modificaci3n en los proyectos t3cnicos. El mobiliario de las infograf3as interiores no est3 incluido, los acabados, calidades, colores, equipamiento, aparatos sanitarios y muebles de cocina son una aproximaci3n meramente representativa y el equipamiento de las viviendas ser3 el indicado en la correspondiente memoria de calidades. La certificaci3n energ3tica se corresponde con la establecida en proyecto en tr3mite. Toda la informaci3n y entrega de documentaci3n se llevar3 a cabo conforme a lo dispuesto en el Real Decreto 515/1989 y dem3s normas que pudieran complementarlo ya sean de car3cter estatal o auton3mico.

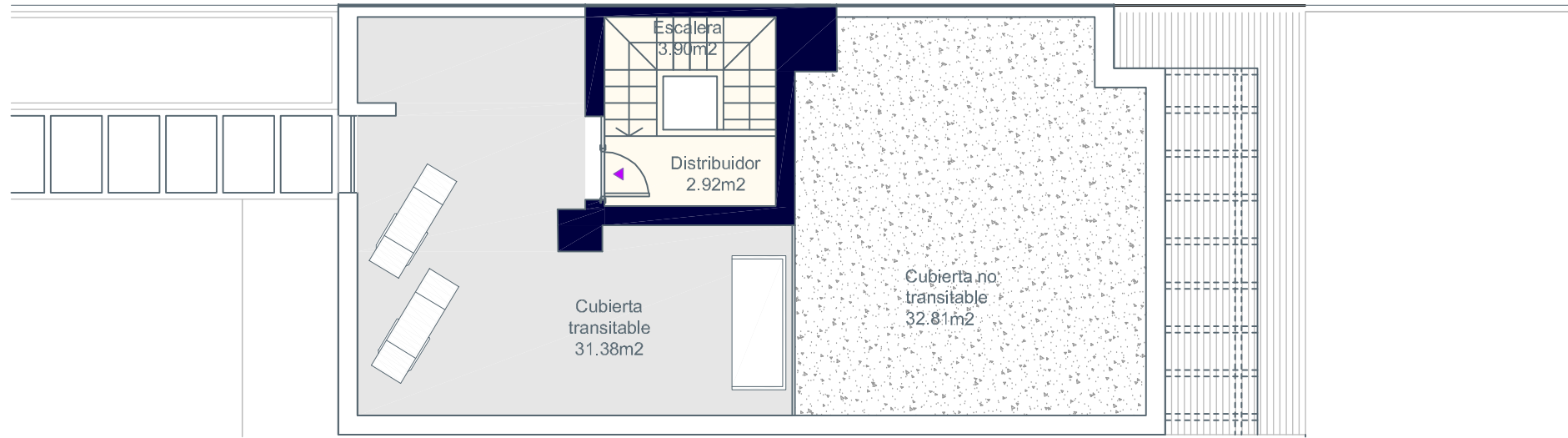

Planta Azotea

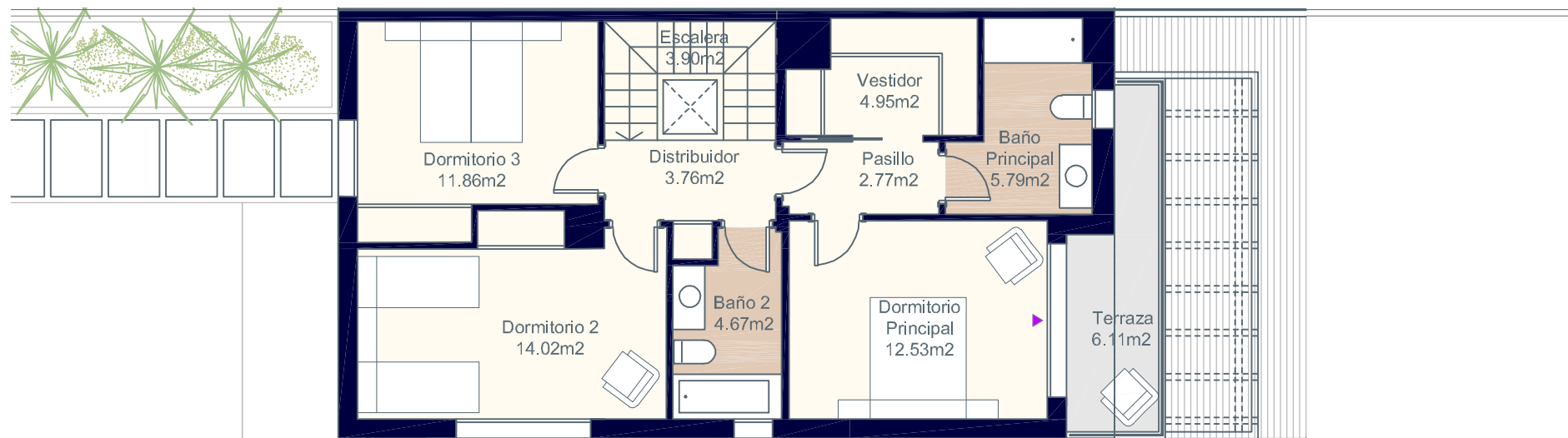

Planta Primera

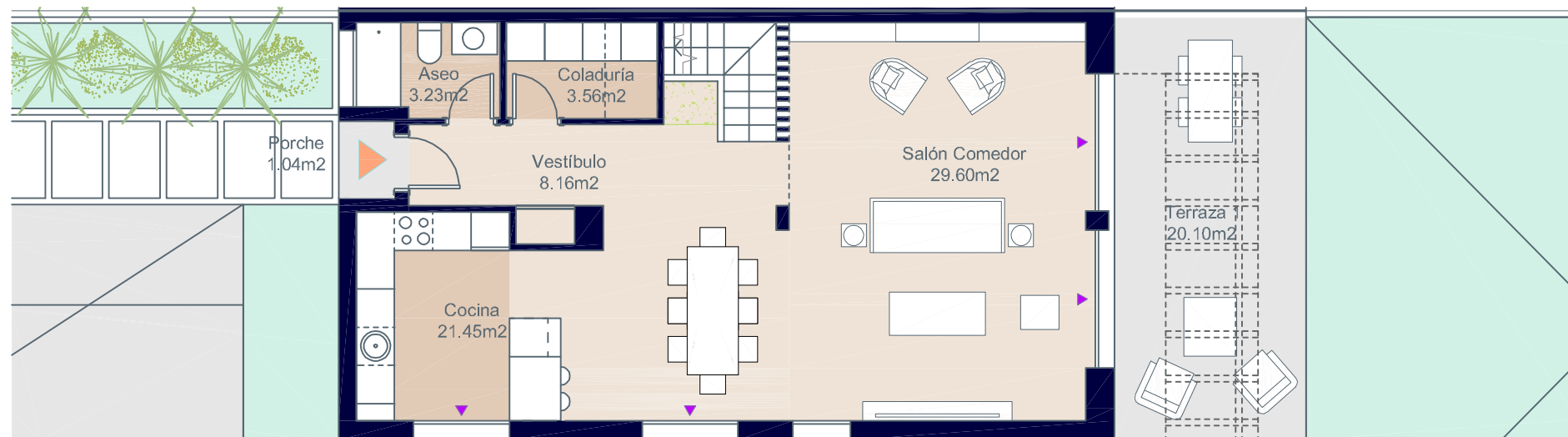

Planta Baja



*El amueblamiento de la coladuría y de la bancada de cocina no se incluye en el precio de la vivienda.



Eneida Views

Puig de Ros



Calle Busqueret, nº2. Puig de Ros. Lluçmajor. Mallorca.

Vivienda 2.A - Tipo A.4



Superficies: Vivienda 3d

Superficie útil interior	134,06 m²
Superficie útil de terrazas	7,15 m²
Superficie construida interior	164,21 m²
Superficie construida de terrazas	9,46 m²
Superficie libre de parcela	230,69 m²

Localización

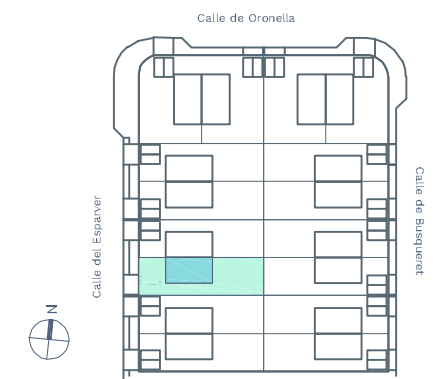

Documentación informativa sin carácter contractual y meramente ilustrativa sujeta a modificaciones necesarias por exigencias de orden técnico, jurídico o comercial de la dirección facultativa o autoridad competente. Las infografías de las fachadas, elementos comunes y restantes espacios son orientativas y podrán ser objeto de verificación o modificación en los proyectos técnicos. El mobiliario de las infografías interiores no está incluido, los acabados, calidades, colores, equipamiento, aparatos sanitarios y muebles de cocina son una aproximación meramente representativa y el equipamiento de las viviendas será el indicado en la correspondiente memoria de calidades. La certificación energética se corresponde con la establecida en proyecto en trámite. Toda la información y entrega de documentación se llevará a cabo conforme a lo dispuesto en el Real Decreto 515/1989 y demás normas que pudieran complementarlo ya sean de carácter estatal o autonómico.

Vivienda 2.B - Tipo A.1



Superficies: Vivienda 4d

Superficie útil interior	133,42 m ²
Superficie útil de terrazas	7,15 m ²
Superficie construida interior	164,21 m ²
Superficie construida de terrazas	9,46 m ²
Superficie libre de parcela	230,68 m ²

Localización

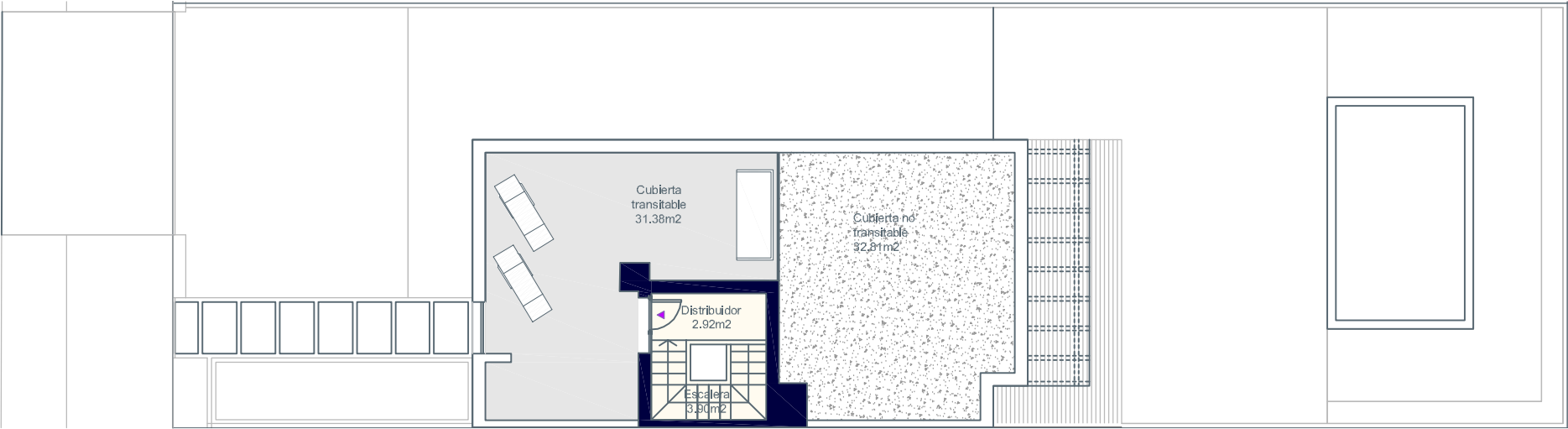
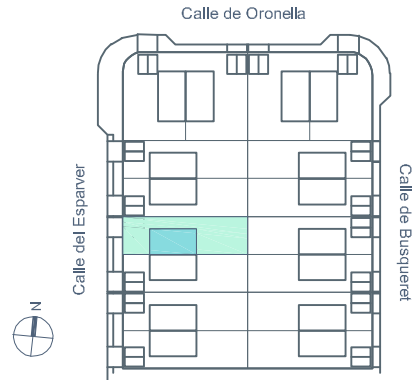

Planta Azotea

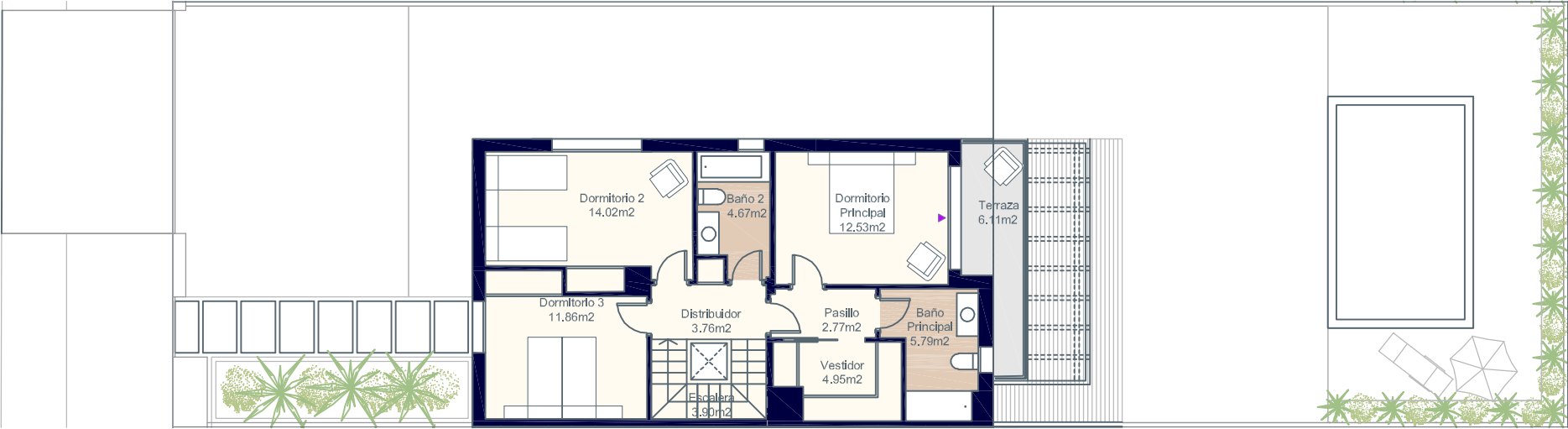

Planta Primera

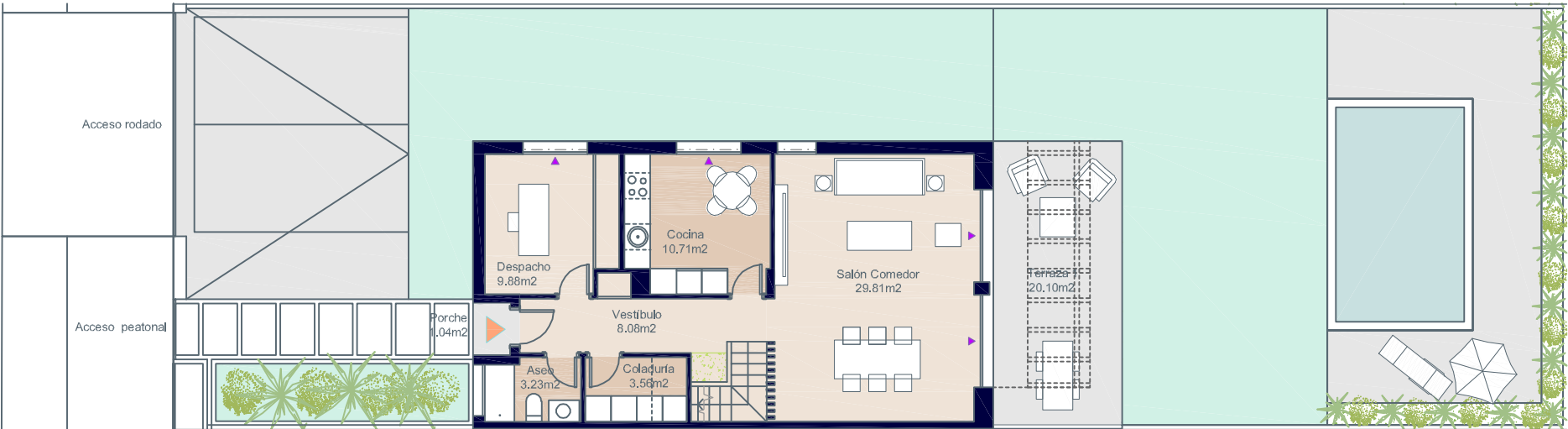

Planta Baja



0 1 2 3 4

*El amueblamiento de la coladuría y de la bancada de cocina no se incluye en el precio de la vivienda.



PROVISIONAL

Documentación informativa sin carácter contractual y meramente ilustrativa sujeta a modificaciones necesarias por exigencias de orden técnico, jurídico o comercial de la dirección facultativa o autoridad competente. Las infografías de las fachadas, elementos comunes y restantes espacios son orientativas y podrán ser objeto de verificación o modificación en los proyectos técnicos. El mobiliario de las infografías interiores no está incluido, los acabados, calidades, colores, equipamiento, aparatos sanitarios y muebles de cocina son una aproximación meramente representativa y el equipamiento de las viviendas será el indicado en la correspondiente memoria de calidades. La certificación energética se corresponde con la establecida en proyecto en trámite. Toda la información y entrega de documentación se llevará a cabo conforme a lo dispuesto en el Real Decreto 515/1989 y demás normas que pudieran complementarlo ya sean de carácter estatal o autonómico.

Vivienda 2.B - Tipo A.1



Superficies: Vivienda 4d

Superficie útil interior	133,42 m ²
Superficie útil de terrazas	7,15 m ²
Superficie construida interior	164,21 m ²
Superficie construida de terrazas	9,46 m ²
Superficie libre de parcela	230,68 m ²

Localización

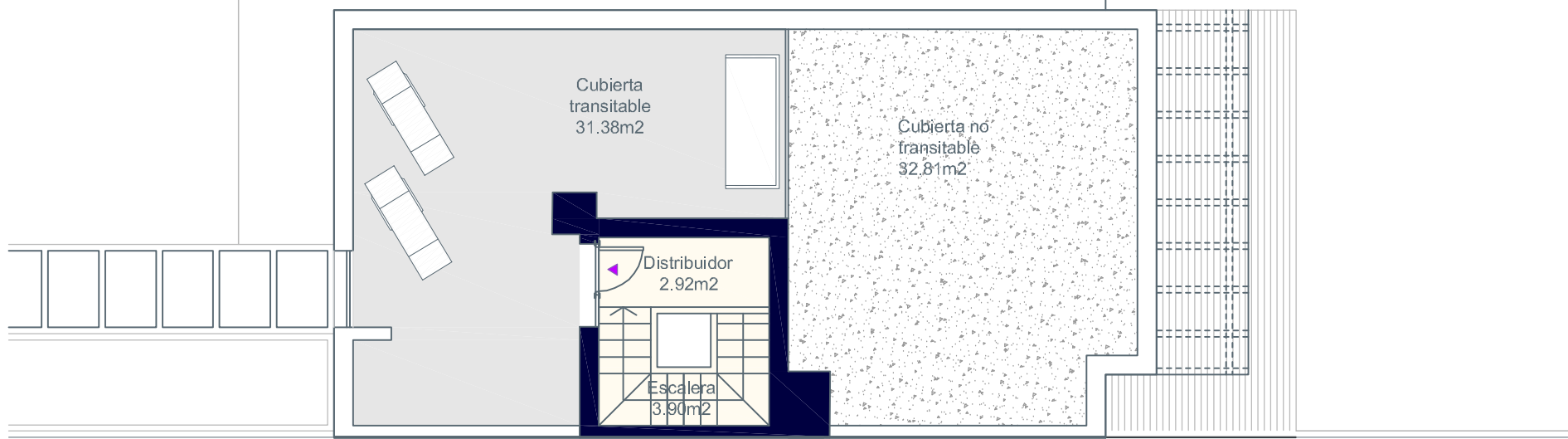
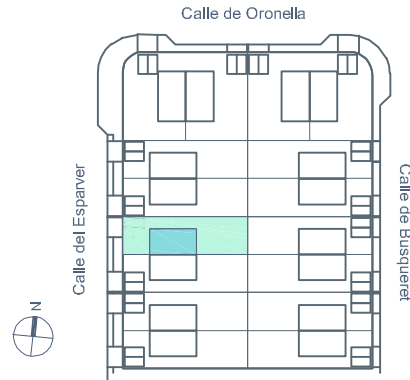

Planta Azotea



Planta Primera

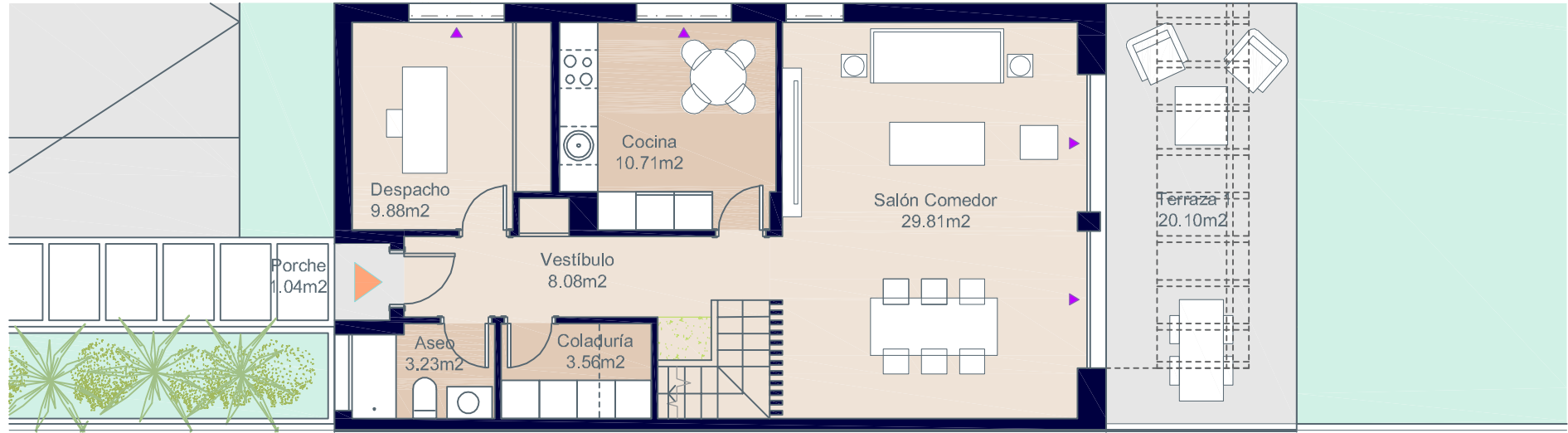

Planta Baja



*El amueblamiento de la coladuría y de la bancada de cocina no se incluye en el precio de la vivienda.



Documentación informativa sin carácter contractual y meramente ilustrativa sujeta a modificaciones necesarias por exigencias de orden técnico, jurídico o comercial de la dirección facultativa o autoridad competente. Las infografías de las fachadas, elementos comunes y restantes espacios son orientativas y podrán ser objeto de verificación o modificación en los proyectos técnicos. El mobiliario de las infografías interiores no está incluido, los acabados, calidades, colores, equipamiento, aparatos sanitarios y muebles de cocina son una aproximación meramente representativa y el equipamiento de las viviendas será el indicado en la correspondiente memoria de calidades. La certificación energética se corresponde con la establecida en proyecto en trámite. Toda la información y entrega de documentación se llevará a cabo conforme a lo dispuesto en el Real Decreto 515/1989 y demás normas que pudieran complementarlo ya sean de carácter estatal o autonómico.

Vivienda 2.B - Tipo A.2



Superficies: Vivienda 4d

Superficie útil interior	132,91 m ²
Superficie útil de terrazas	7,15 m ²
Superficie construida interior	164,21 m ²
Superficie construida de terrazas	9,46 m ²
Superficie libre de parcela	230,68 m ²

Localización

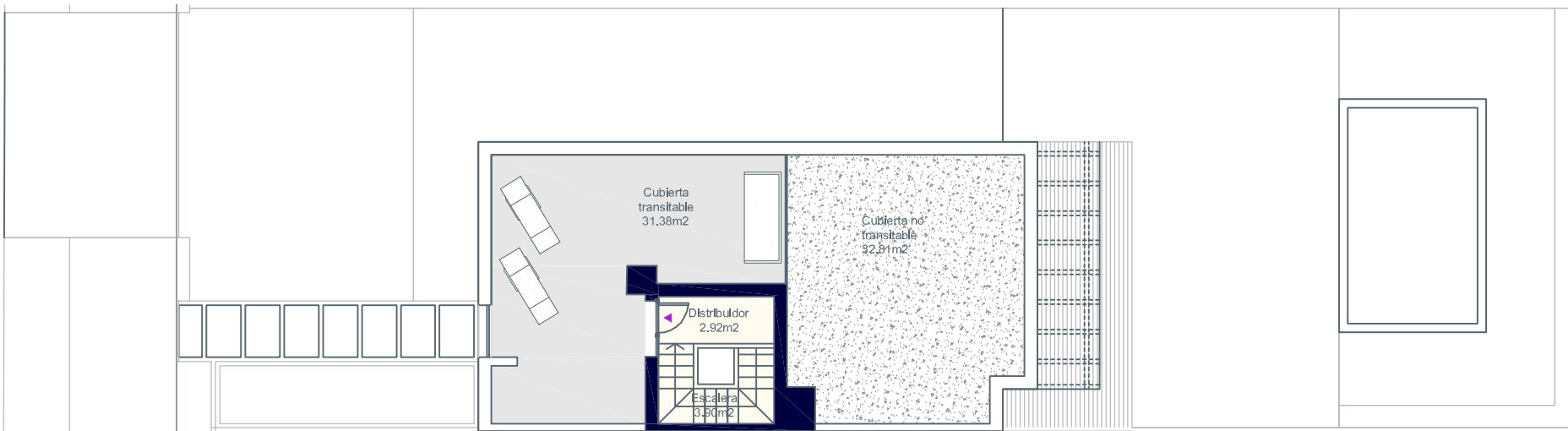
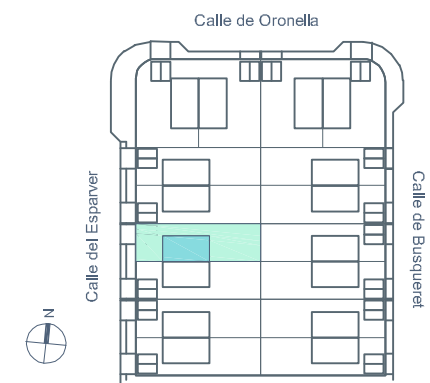

Planta Azotea

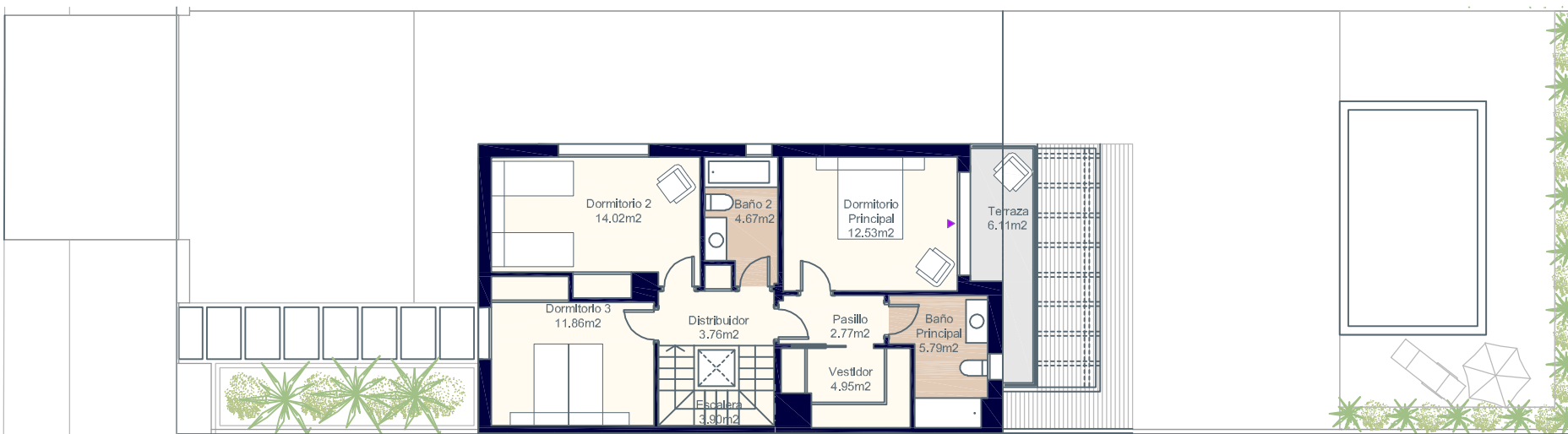

Planta Primera

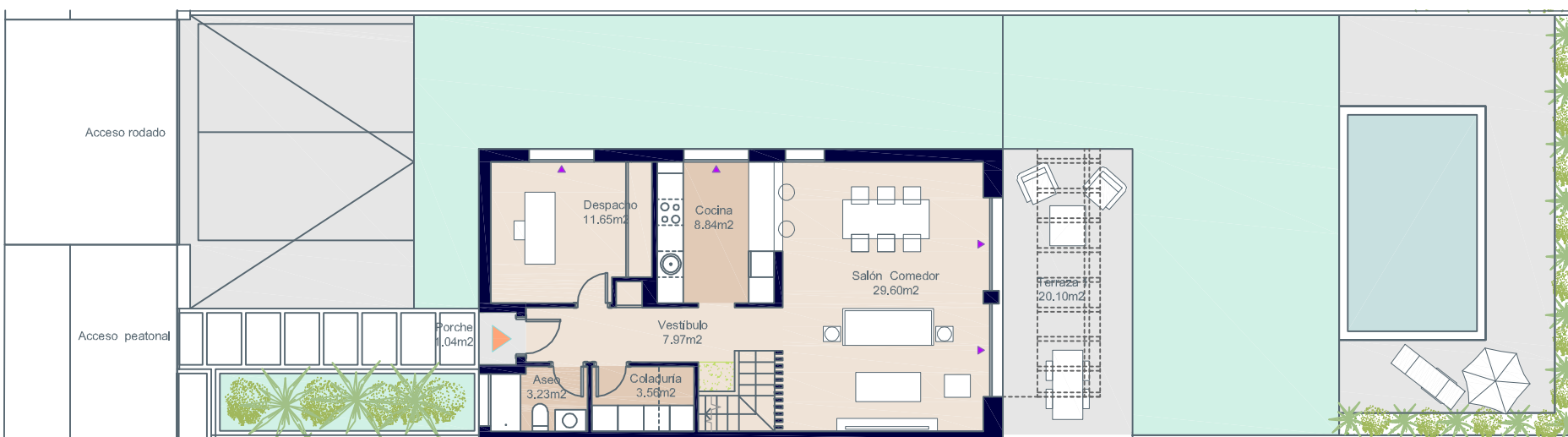

Planta Baja



*El amueblamiento de la coladuría y de la bancada de cocina no se incluye en el precio de la vivienda.



Documentación informativa sin carácter contractual y meramente ilustrativa sujeta a modificaciones necesarias por exigencias de orden técnico, jurídico o comercial de la dirección facultativa o autoridad competente. Las infografías de las fachadas, elementos comunes y restantes espacios son orientativas y podrán ser objeto de verificación o modificación en los proyectos técnicos. El mobiliario de las infografías interiores no está incluido, los acabados, calidades, colores, equipamiento, aparatos sanitarios y muebles de cocina son una aproximación meramente representativa y el equipamiento de las viviendas será el indicado en la correspondiente memoria de calidades. La certificación energética se corresponde con la establecida en proyecto en trámite. Toda la información y entrega de documentación se llevará a cabo conforme a lo dispuesto en el Real Decreto 515/1989 y demás normas que pudieran complementarlo ya sean de carácter estatal o autonómico.



Planta Azotea

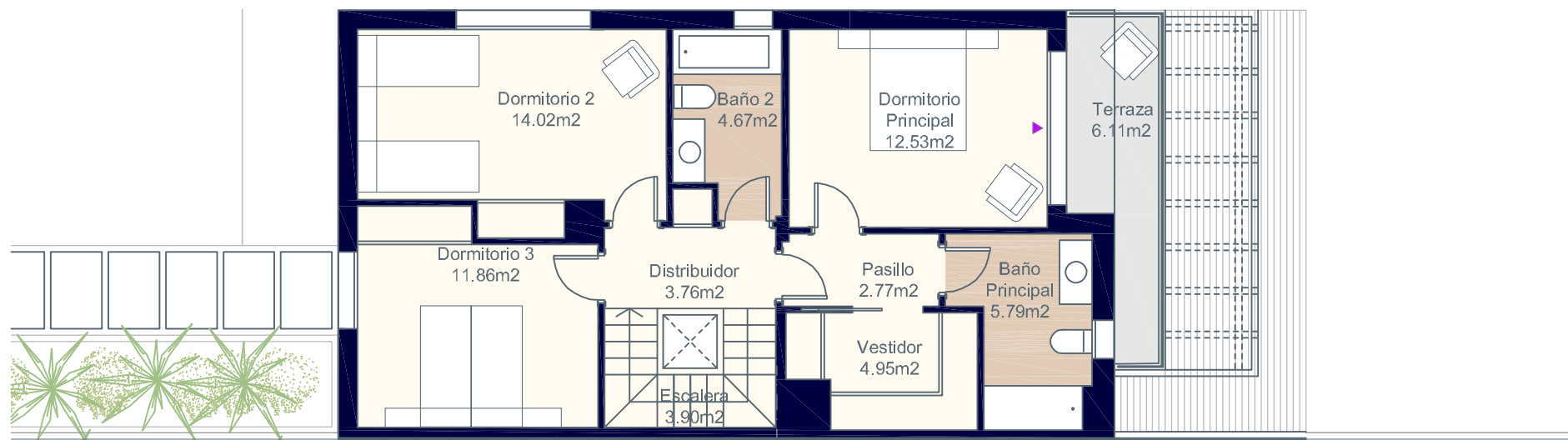

Planta Primera



Planta Baja



* El amueblamiento de la colaçuria y de la bancada de cocina no se incluye en el precio de la vivienda.



Eneida Views
Puig de Ros

AEDAS
HOMES

Calle Busqueret, nº2. Puig de Ros. Lluçmajor. Mallorca.

Vivienda 2.B - Tipo A.2



Superficies: Vivienda 4d

Superficie útil interior	132,91 m ²
Superficie útil de terrazas	7,15 m ²
Superficie construida interior	164,21 m ²
Superficie construida de terrazas	9,46 m ²
Superficie libre de parcela	230,68 m ²

Localización

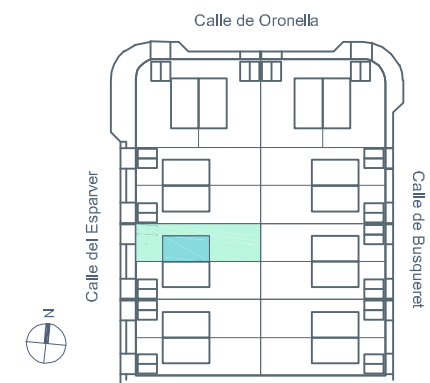

Documentación informativa sin carácter contractual y meramente ilustrativa sujeta a modificaciones necesarias por exigencias de orden técnico, jurídico o comercial de la dirección facultativa o autoridad competente. Las infografías de las fachadas, elementos comunes y restantes espacios son orientativas y podrán ser objeto de verificación o modificación en los proyectos técnicos. El mobiliario de las infografías interiores no está incluido, los acabados, calidades, colores, equipamiento, aparatos sanitarios y muebles de cocina son una aproximación meramente representativa y el equipamiento de las viviendas será el indicado en la correspondiente memoria de calidades. La certificación energética se corresponde con la establecida en proyecto en trámite. Toda la información y entrega de documentación se llevará a cabo conforme a lo dispuesto en el Real Decreto 515/1989 y demás normas que pudieran complementarlo ya sean de carácter estatal o autonómico.

Vivienda 2.B - Tipo A.3



Superficies: Vivienda 3d

Superficie útil interior	133,50 m ²
Superficie útil de terrazas	7,15 m ²
Superficie construida interior	164,21 m ²
Superficie construida de terrazas	9,46 m ²
Superficie libre de parcela	230,68 m ²

Localización

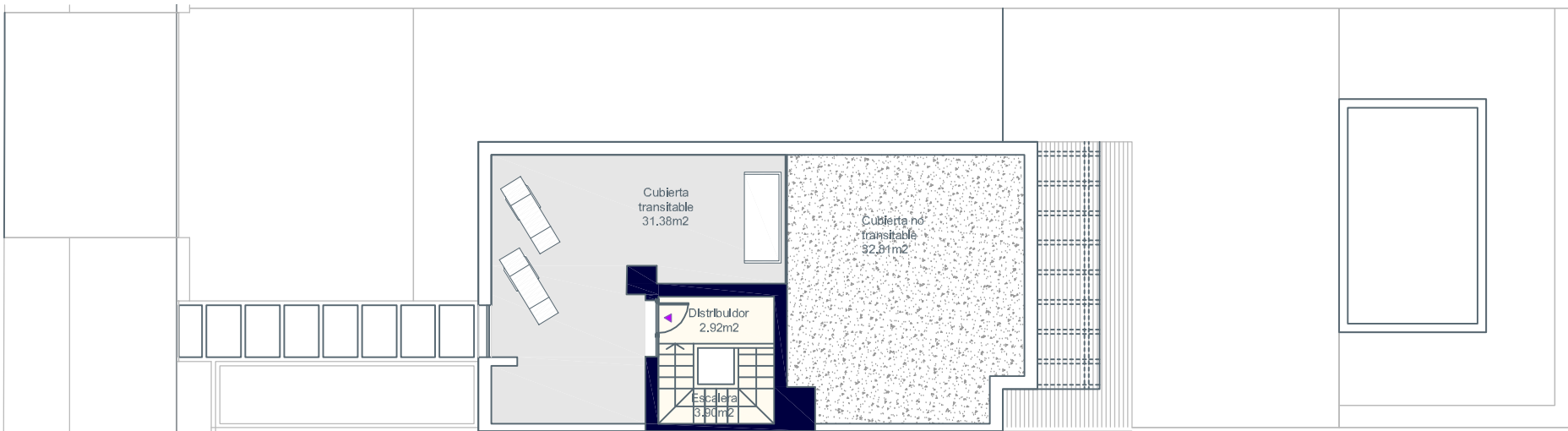
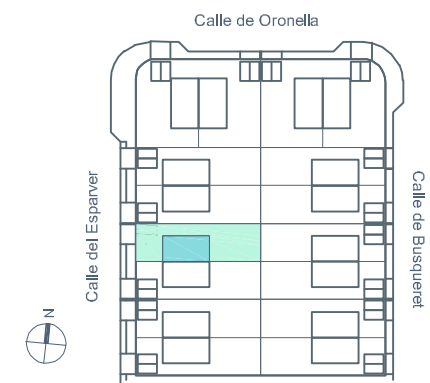

Planta Azotea

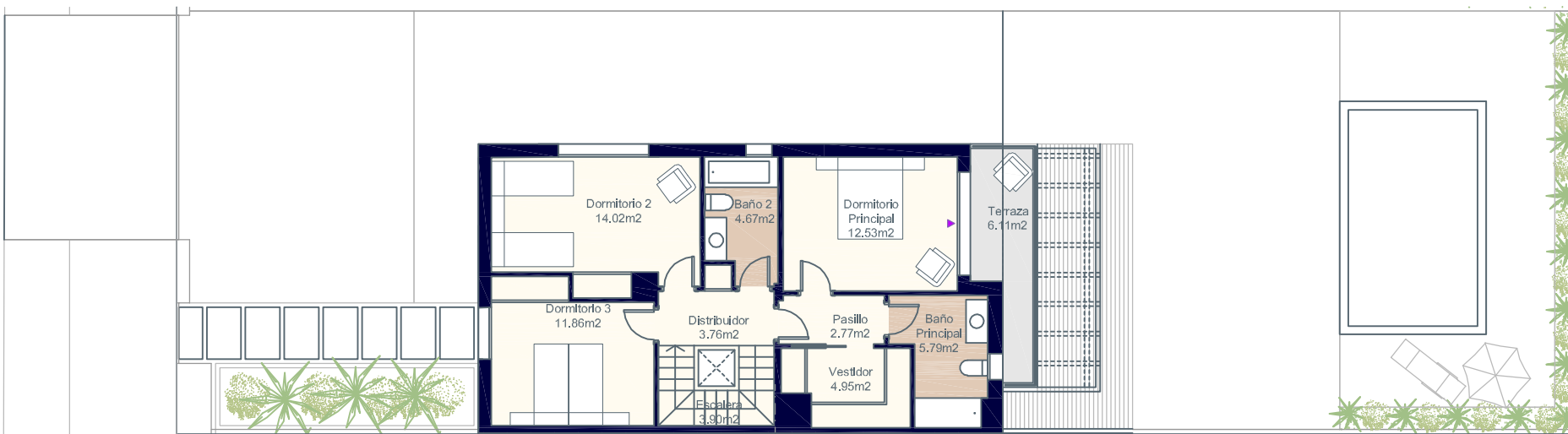

Planta Primera

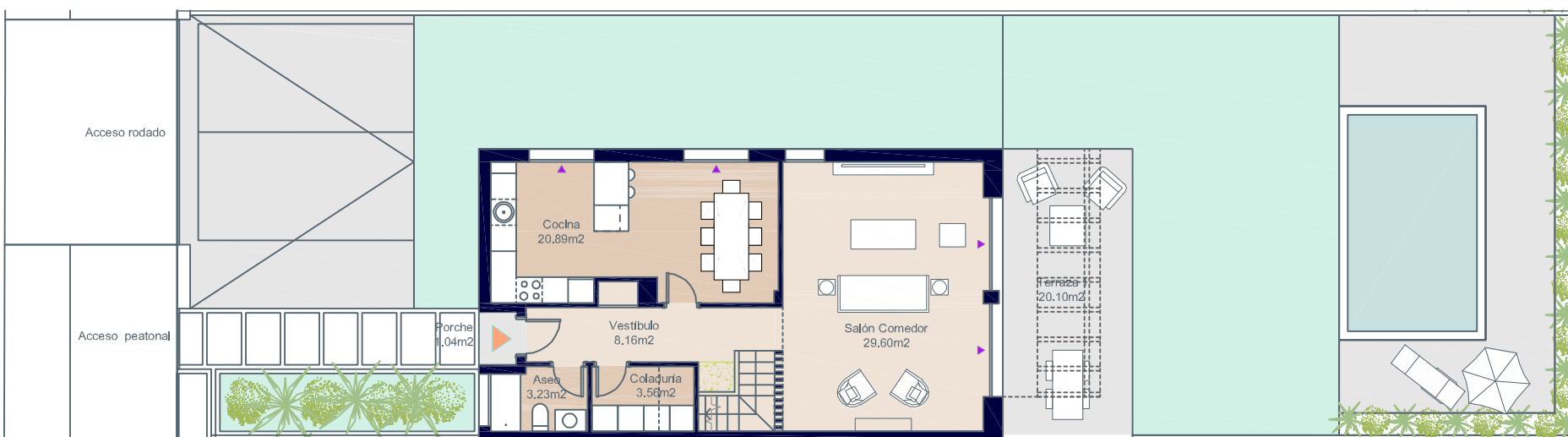

Planta Baja



*El amueblamiento de la coladuría y de la bancada de cocina no se incluye en el precio de la vivienda.



Documentación informativa sin carácter contractual y meramente ilustrativa sujeta a modificaciones necesarias por exigencias de orden técnico, jurídico o comercial de la dirección facultativa o autoridad competente. Las infografías de las fachadas, elementos comunes y restantes espacios son orientativas y podrán ser objeto de verificación o modificación en los proyectos técnicos. El mobiliario de las infografías interiores no está incluido, los acabados, calidades, colores, equipamiento, aparatos sanitarios y muebles de cocina son una aproximación meramente representativa y el equipamiento de las viviendas será el indicado en la correspondiente memoria de calidades. La certificación energética se corresponde con la establecida en proyecto en trámite. Toda la información y entrega de documentación se llevará a cabo conforme a lo dispuesto en el Real Decreto 515/1989 y demás normas que pudieran complementarlo ya sean de carácter estatal o autonómico.

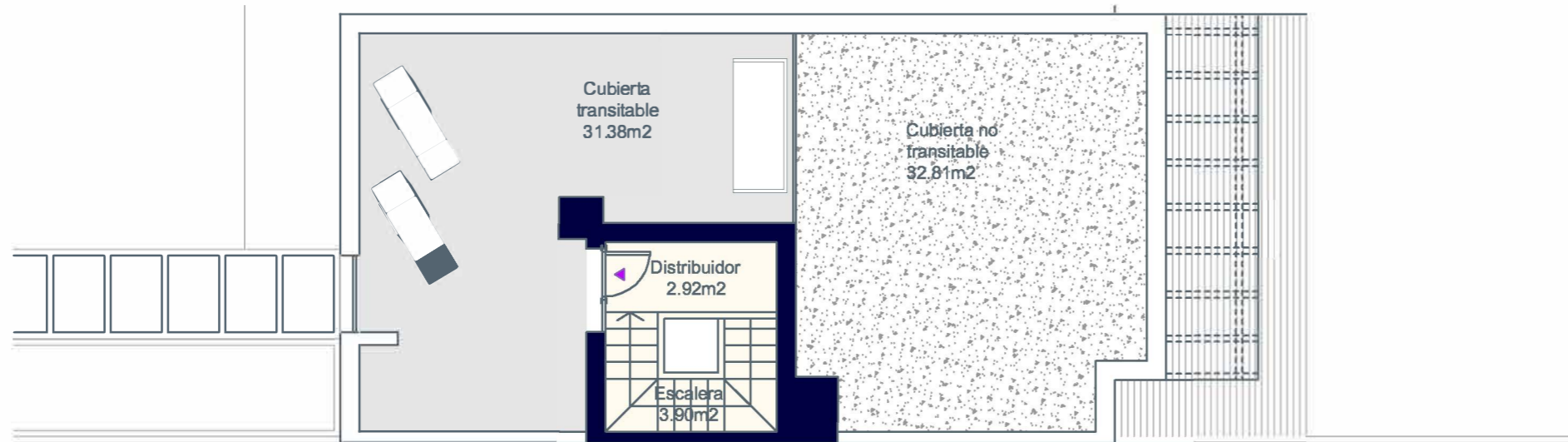

Planta Azotea



Planta Primera

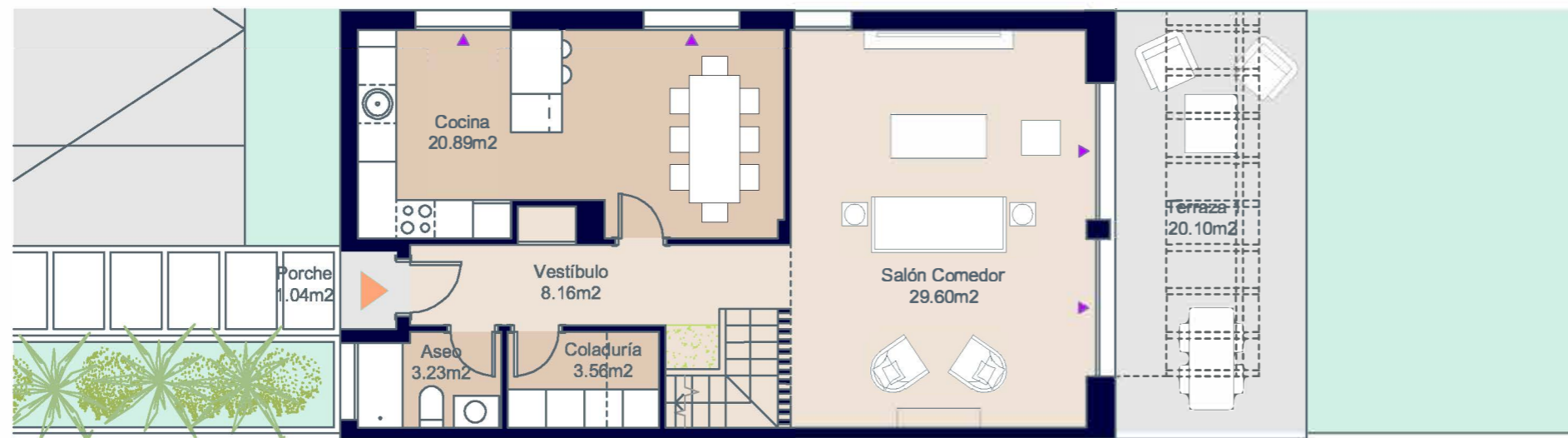

Planta Baja



*El amueblamiento de la coladuría y de la bancada de cocina no se incluye en el precio de la vivienda.



Eneida Views

Puig de Ros



Calle Busqueret, nº2. Puig de Ros. Lluçmajor. Mallorca.

Vivienda 2.B - Tipo A.3



Superficies: Vivienda 3d

Superficie útil interior	133,50 m ²
Superficie útil de terrazas	7,15 m ²
Superficie construida interior	164,21 m ²
Superficie construida de terrazas	9,46 m ²
Superficie libre de parcela	230,68 m ²

Localización

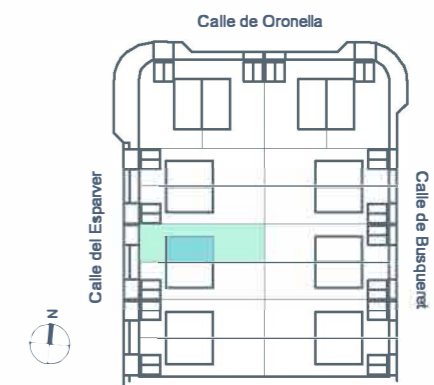

Documentación informativa sin carácter contractual y meramente ilustrativa sujeta a modificaciones necesarias por exigencias de orden técnico, jurídico o comercial de la dirección facultativa o autoridad competente. Las infografías de las fachadas, elementos comunes y restantes espacios son orientativas y podrán ser objeto de verificación o modificación en los proyectos técnicos. El mobiliario de las infografías interiores no está incluido, los acabados, calidades, colores, equipamiento, aparatos sanitarios y muebles de cocina son una aproximación meramente representativa y el equipamiento de las viviendas será el indicado en la correspondiente memoria de calidades. La certificación energética se corresponde con la establecida en proyecto en trámite. Toda la información y entrega de documentación se llevará a cabo conforme a lo dispuesto en el Real Decreto 515/1989 y demás normas que pudieran complementarlo ya sean de carácter estatal o autonómico.

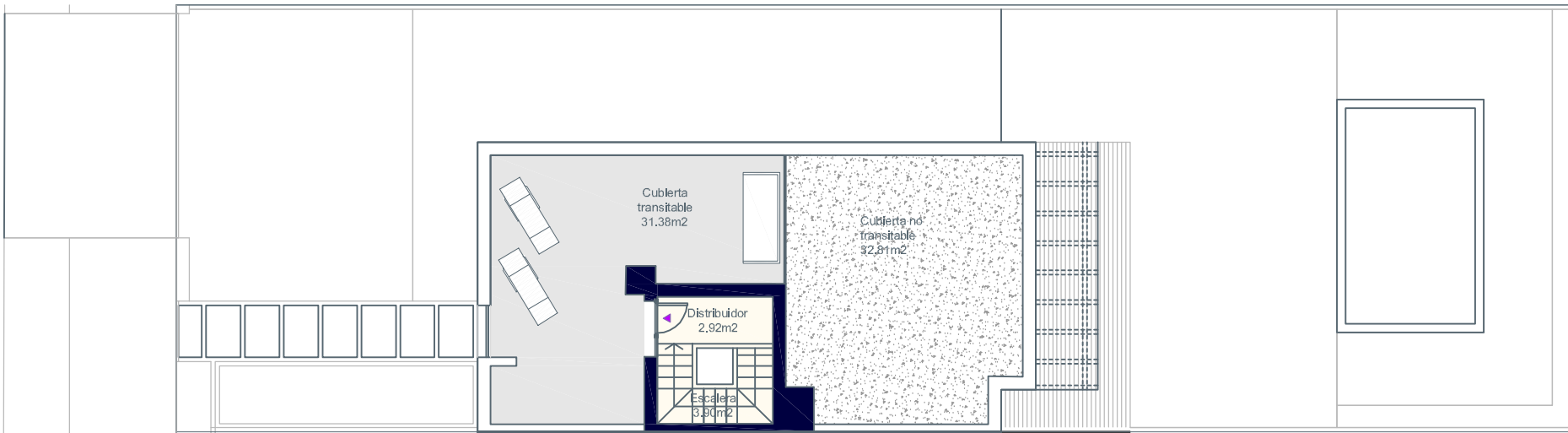

Planta Azotea

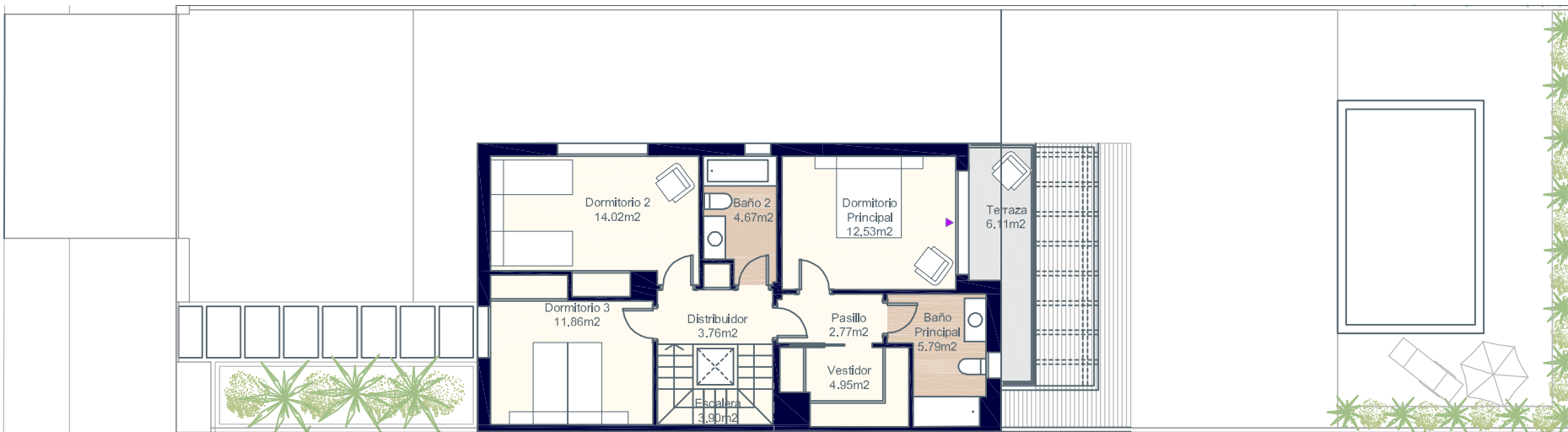

Planta Primera

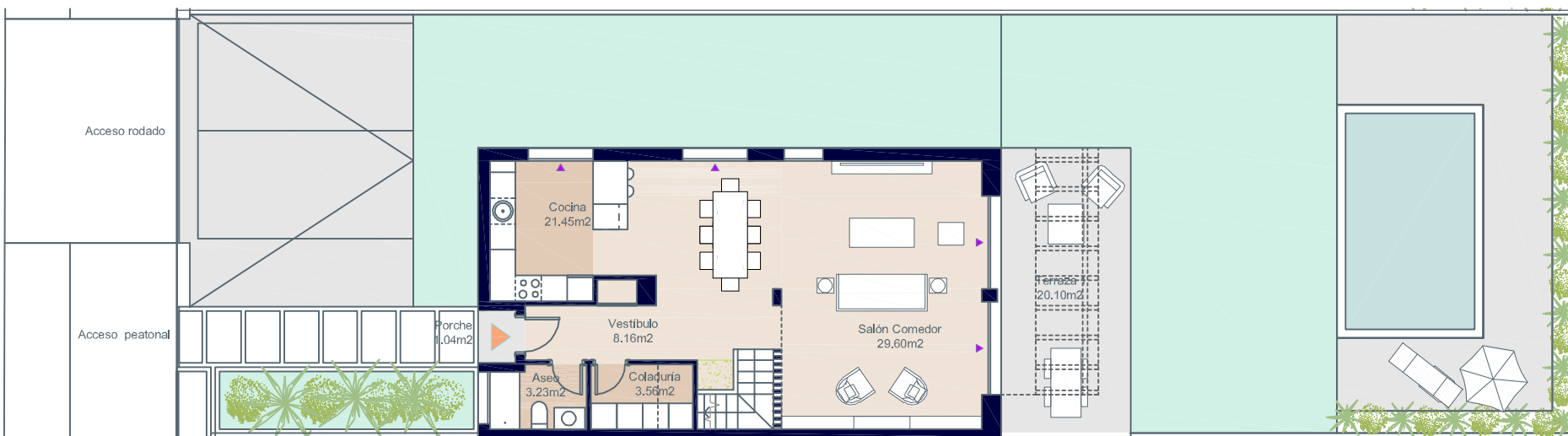

Planta Baja



0 1 2 3 4

*El amueblamiento de la coladuría y de la bancada de cocina no se incluye en el precio de la vivienda.

B
PROVISIONAL

Documentación informativa sin carácter contractual y meramente ilustrativa sujeta a modificaciones necesarias por exigencias de orden técnico, jurídico o comercial de la dirección facultativa o autoridad competente. Las infografías de las fachadas, elementos comunes y restantes espacios son orientativas y podrán ser objeto de verificación o modificación en los proyectos técnicos. El mobiliario de las infografías interiores no está incluido, los acabados, calidades, colores, equipamiento, aparatos sanitarios y muebles de cocina son una aproximación meramente representativa y el equipamiento de las viviendas será el indicado en la correspondiente memoria de calidades. La certificación energética se corresponde con la establecida en proyecto en trámite. Toda la información y entrega de documentación se llevará a cabo conforme a lo dispuesto en el Real Decreto 515/1989 y demás normas que pudieran complementarlo ya sean de carácter estatal o autonómico.

Eneida Views
Puig de Ros



Calle Busqueret, nº2. Puig de Ros. Lluçmajor. Mallorca.

Vivienda 2.B - Tipo A.4



Superficies: Vivienda 3d

Superficie útil interior	134,06 m ²
Superficie útil de terrazas	7,15 m ²
Superficie construida interior	164,21 m ²
Superficie construida de terrazas	9,46 m ²
Superficie libre de parcela	230,68 m ²

Localización

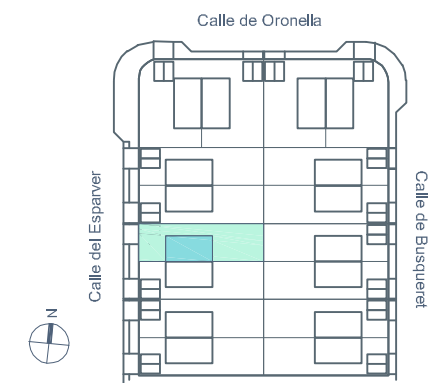

Vivienda 2.B - Tipo A.4



Superficies: Vivienda 3d

Superficie útil interior	134,06 m ²
Superficie útil de terrazas	7,15 m ²
Superficie construida interior	164,21 m ²
Superficie construida de terrazas	9,46 m ²
Superficie libre de parcela	230,68 m ²

Localización

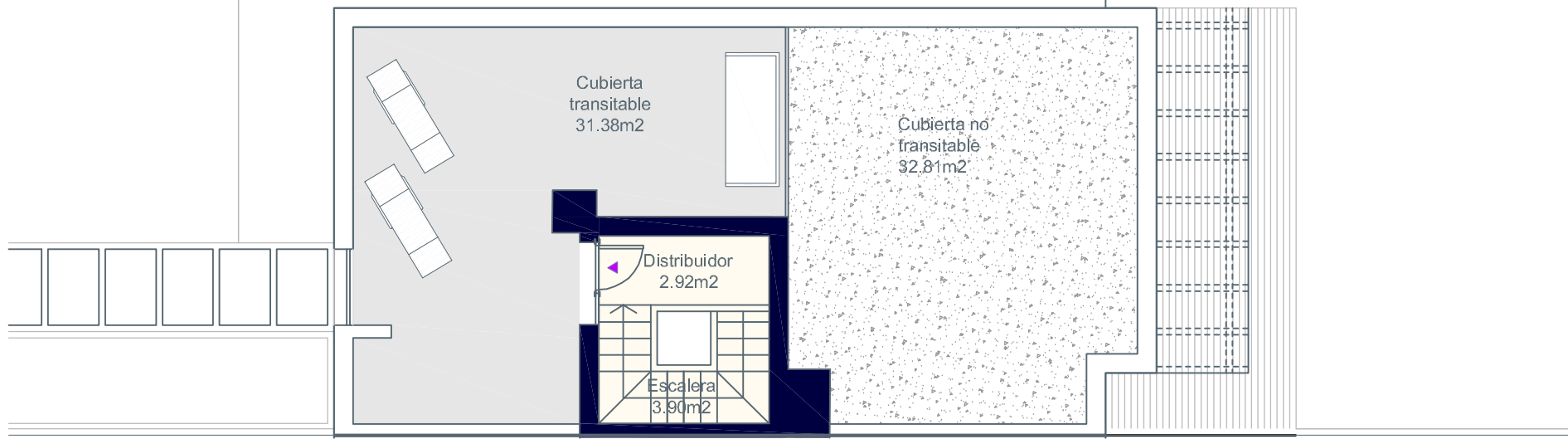
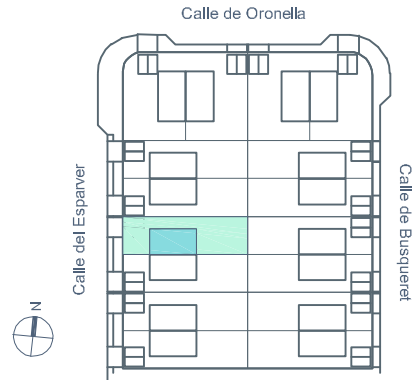

Planta Azotea

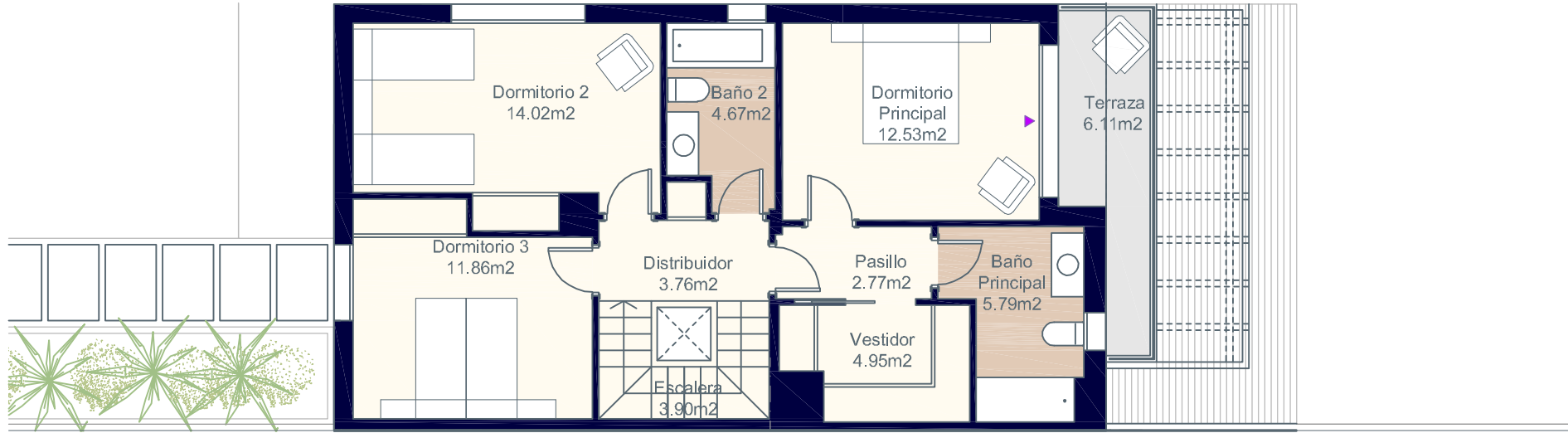

Planta Primera

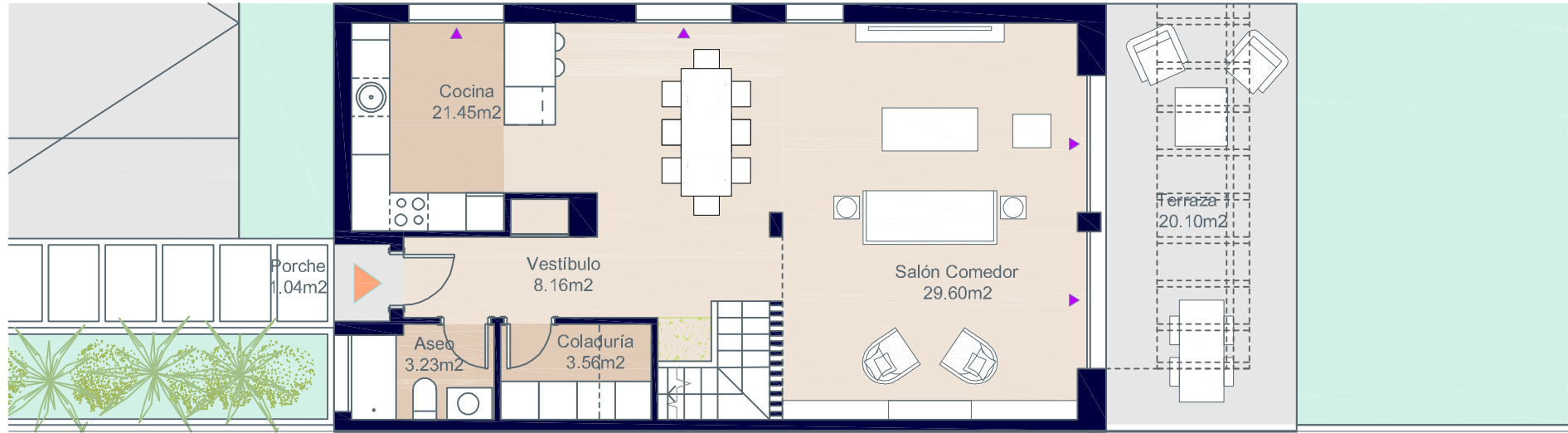

Planta Baja



*El amueblamiento de la coladuría y de la bancada de cocina no se incluye en el precio de la vivienda.



Documentación informativa sin carácter contractual y meramente ilustrativa sujeta a modificaciones necesarias por exigencias de orden técnico, jurídico o comercial de la dirección facultativa o autoridad competente. Las infografías de las fachadas, elementos comunes y restantes espacios son orientativas y podrán ser objeto de verificación o modificación en los proyectos técnicos. El mobiliario de las infografías interiores no está incluido, los acabados, calidades, colores, equipamiento, aparatos sanitarios y muebles de cocina son una aproximación meramente representativa y el equipamiento de las viviendas será el indicado en la correspondiente memoria de calidades. La certificación energética se corresponde con la establecida en proyecto en trámite. Toda la información y entrega de documentación se llevará a cabo conforme a lo dispuesto en el Real Decreto 515/1989 y demás normas que pudieran complementarlo ya sean de carácter estatal o autonómico.

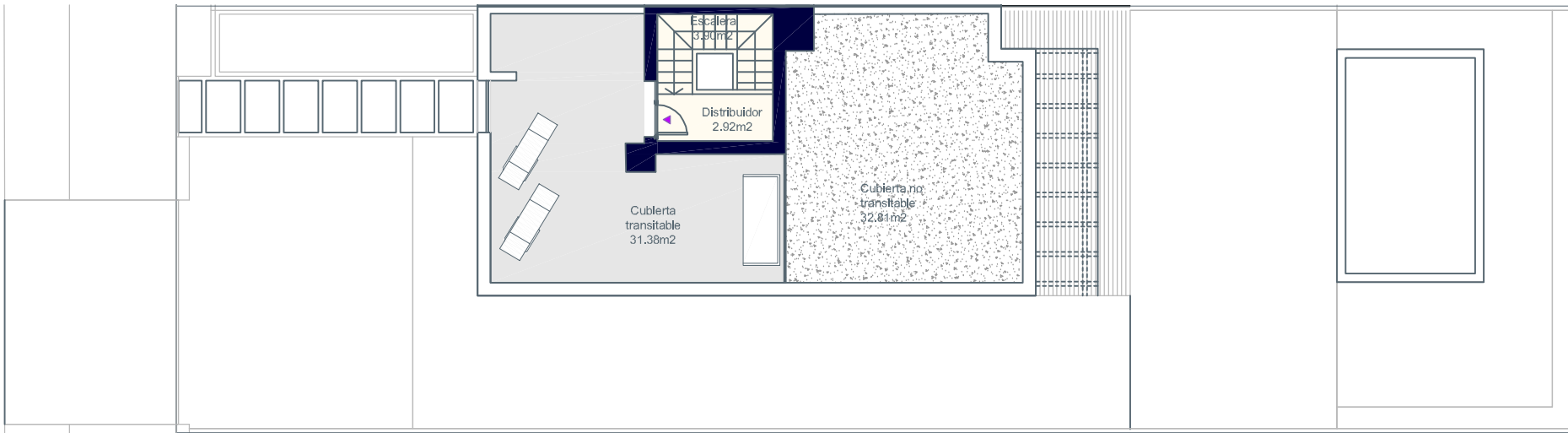

Planta Azotea

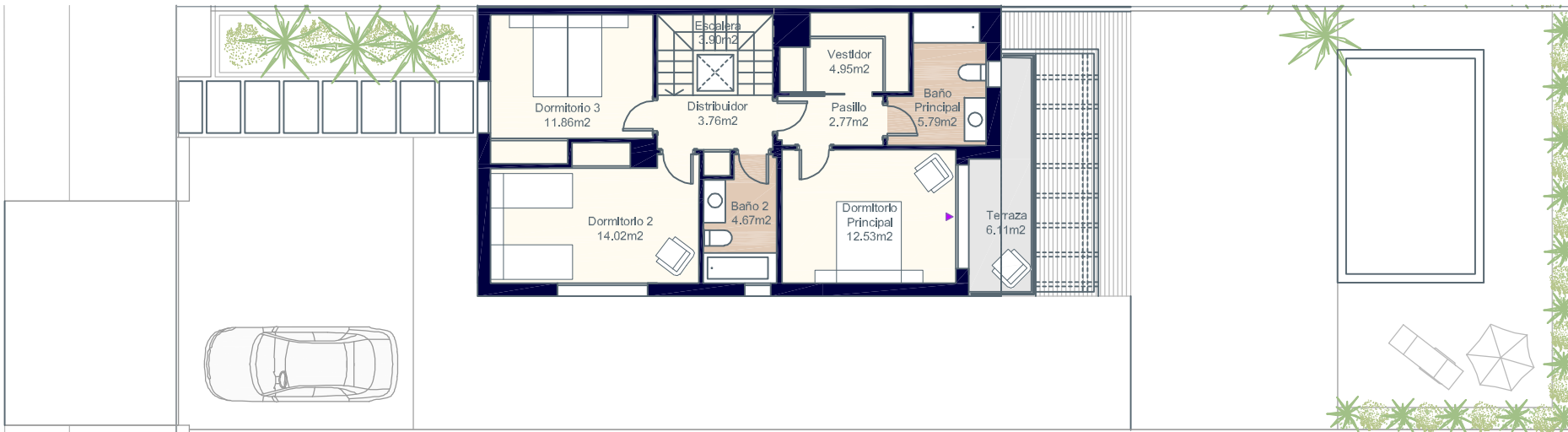

Planta Primera



Planta Baja



*El amueblamiento de la coladuría y de la bancada de cocina no se incluye en el precio de la vivienda.



Eneida Views

Puig de Ros



Calle Busqueret, nº2. Puig de Ros. Lluçmajor. Mallorca.

Vivienda 3.A - Tipo A.1



Superficies: Vivienda 4d

Superficie útil interior	133,42 m ²
Superficie útil de terrazas	7,15 m ²
Superficie construida interior	164,21 m ²
Superficie construida de terrazas	9,46 m ²
Superficie libre de parcela	230,68 m ²

Localización

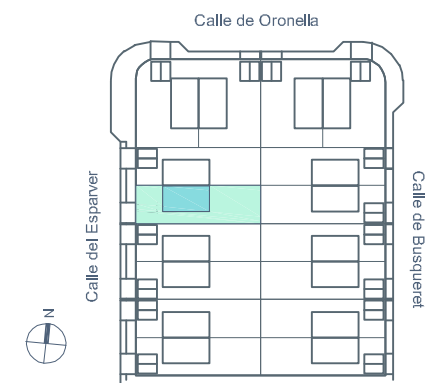

Documentación informativa sin carácter contractual y meramente ilustrativa sujeta a modificaciones necesarias por exigencias de orden técnico, jurídico o comercial de la dirección facultativa o autoridad competente. Las infografías de las fachadas, elementos comunes y restantes espacios son orientativas y podrán ser objeto de verificación o modificación en los proyectos técnicos. El mobiliario de las infografías interiores no está incluido, los acabados, calidades, colores, equipamiento, aparatos sanitarios y muebles de cocina son una aproximación meramente representativa y el equipamiento de las viviendas será el indicado en la correspondiente memoria de calidades. La certificación energética se corresponde con la establecida en proyecto en trámite. Toda la información y entrega de documentación se llevará a cabo conforme a lo dispuesto en el Real Decreto 515/1989 y demás normas que pudieran complementarlo ya sean de carácter estatal o autonómico.

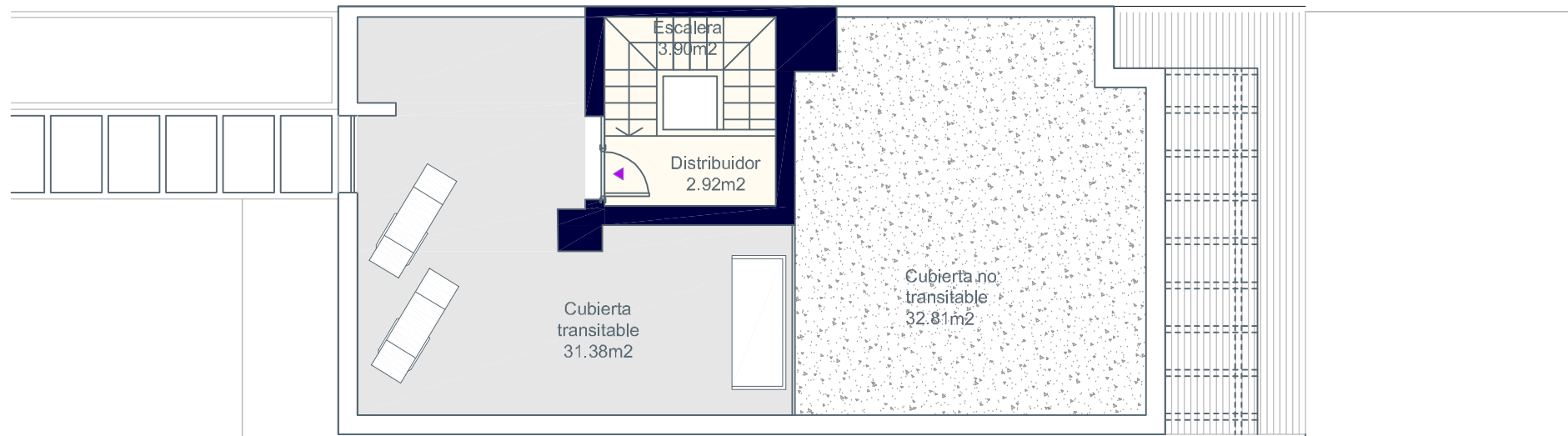

Planta Azotea

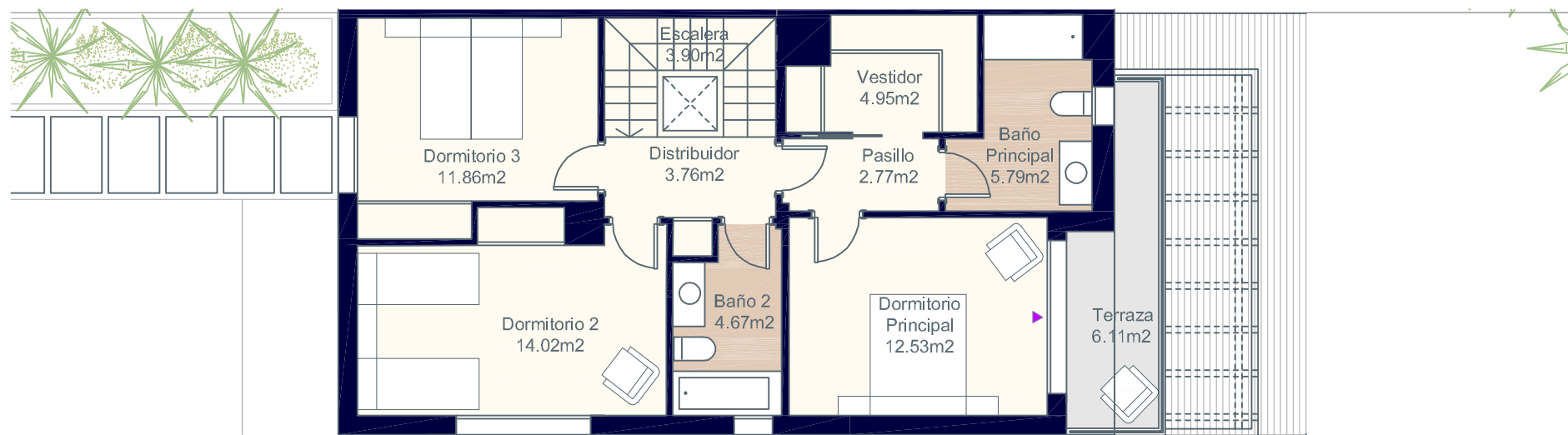

Planta Primera

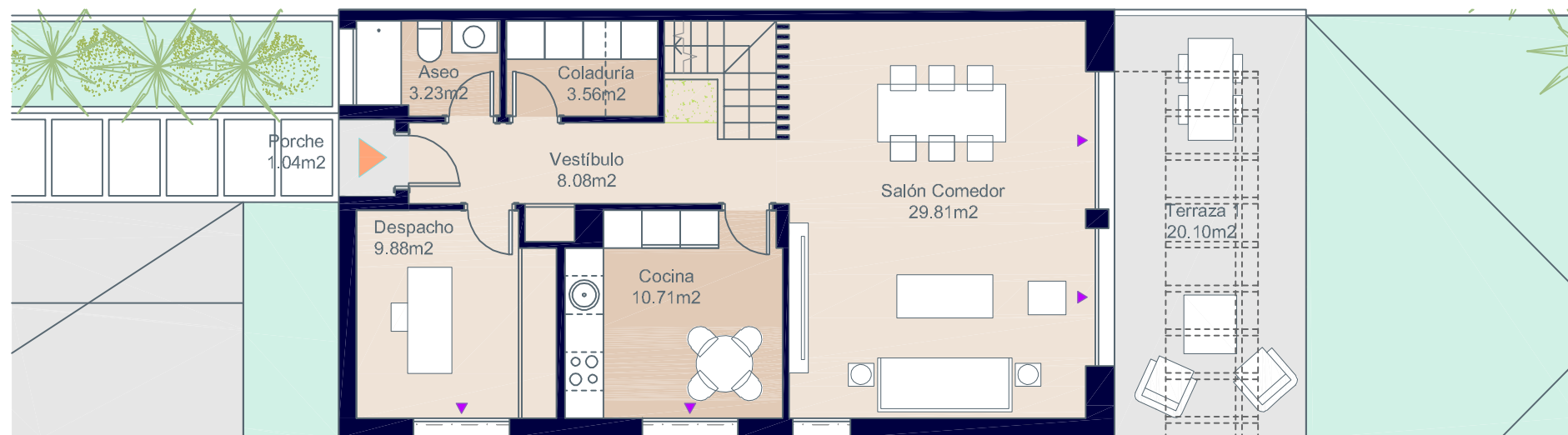

Planta Baja



*El amueblamiento de la coladuría y de la bancada de cocina no se incluye en el precio de la vivienda.



Documentación informativa sin carácter contractual y meramente ilustrativa sujeta a modificaciones necesarias por exigencias de orden técnico, jurídico o comercial de la dirección facultativa o autoridad competente. Las infografías de las fachadas, elementos comunes y restantes espacios son orientativas y podrán ser objeto de verificación o modificación en los proyectos técnicos. El mobiliario de las infografías interiores no está incluido, los acabados, calidades, colores, equipamiento, aparatos sanitarios y muebles de cocina son una aproximación meramente representativa y el equipamiento de las viviendas será el indicado en la correspondiente memoria de calidades. La certificación energética se corresponde con la establecida en proyecto en trámite. Toda la información y entrega de documentación se llevará a cabo conforme a lo dispuesto en el Real Decreto 515/1989 y demás normas que pudieran complementarlo ya sean de carácter estatal o autonómico.

Eneida Views
Puig de Ros



Calle Busqueret, nº2. Puig de Ros. Lluçmajor. Mallorca.

Vivienda 3.A - Tipo A.1



Superficies: Vivienda 4d

Superficie útil interior	133,42 m ²
Superficie útil de terrazas	7,15 m ²
Superficie construida interior	164,21 m ²
Superficie construida de terrazas	9,46 m ²
Superficie libre de parcela	230,68 m ²

Localización

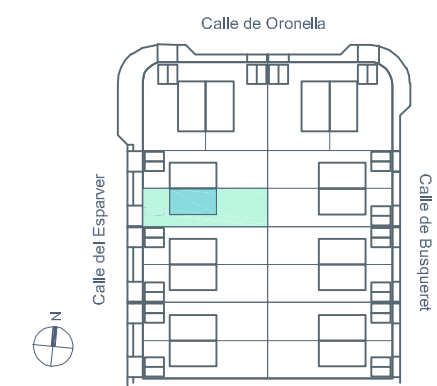

Eneida Views

Puig de Ros

AEDAS
HOMES

Calle Busqueret, nº2. Puig de Ros. Lluçmajor. Mallorca.

Vivienda 3.A - Tipo A.2



Superficies: Vivienda 4d

Superficie útil interior	132,91 m ²
Superficie útil de terrazas	7,15 m ²
Superficie construida interior	164,21 m ²
Superficie construida de terrazas	9,46 m ²
Superficie libre de parcela	230,68 m ²

Localización

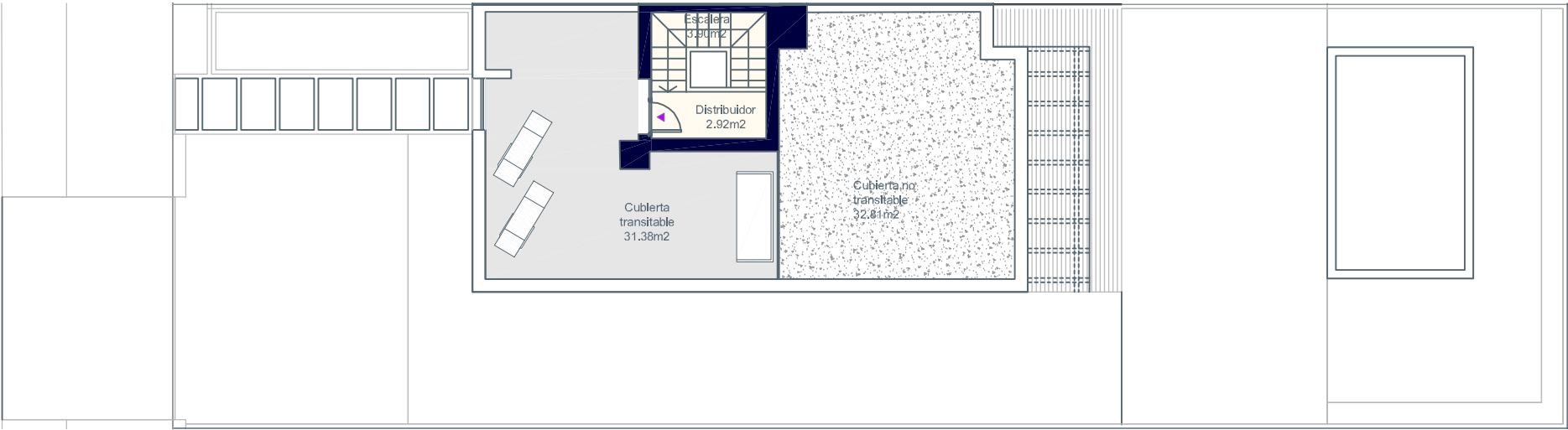
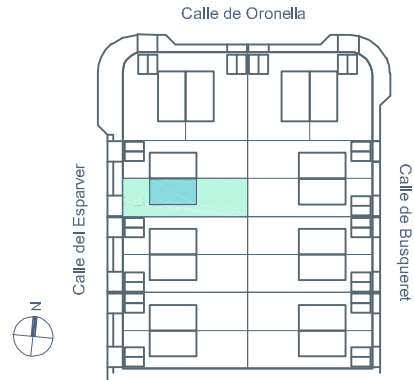

Planta Azotea

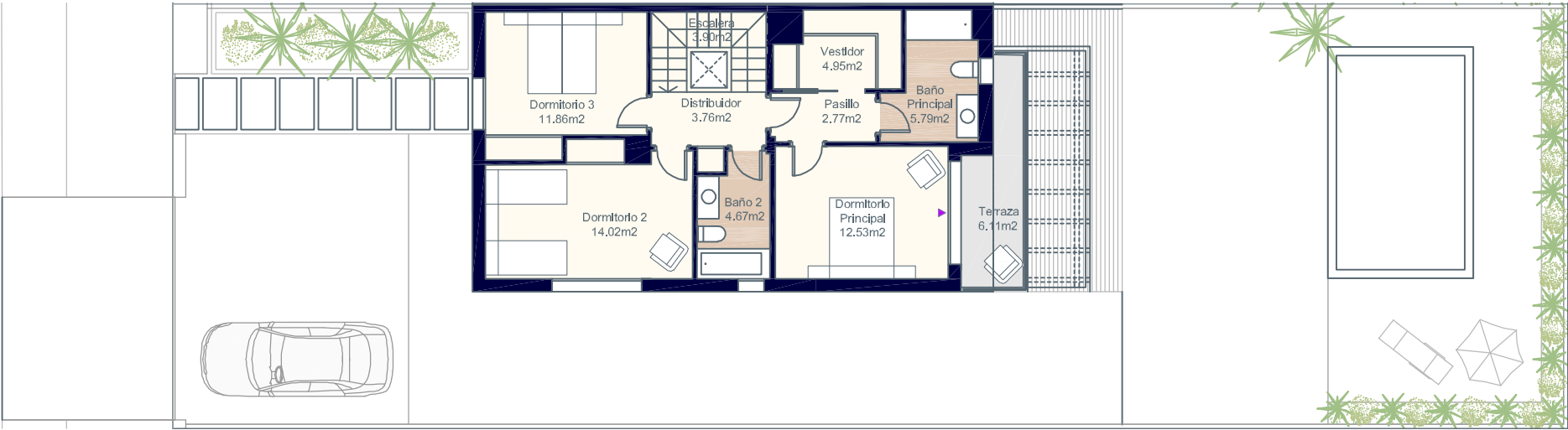

Planta Primera

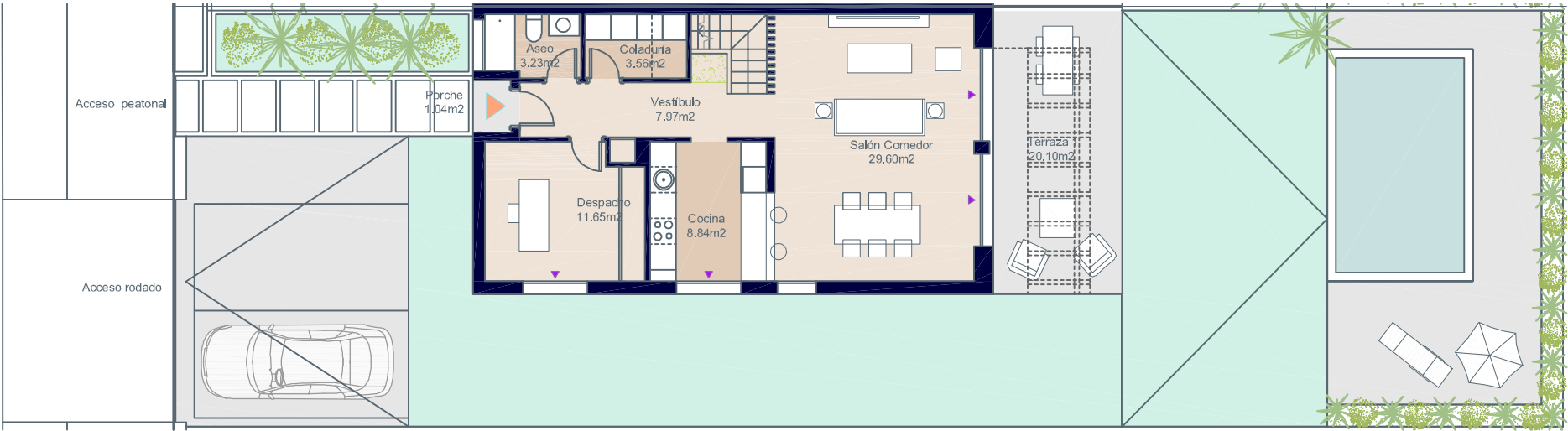

Planta Baja



0 1 2 3 4

*El amueblamiento de la coladuria y de la bancada de cocina no se incluye en el precio de la vivienda.

B
PROVISIONAL

Documentación informativa sin carácter contractual y meramente ilustrativa sujeta a modificaciones necesarias por exigencias de orden técnico, jurídico o comercial de la dirección facultativa o autoridad competente. Las infografías de las fachadas, elementos comunes y restantes espacios son orientativas y podrán ser objeto de verificación o modificación en los proyectos técnicos. El mobiliario de las infografías interiores no está incluido, los acabados, calidades, colores, equipamiento, aparatos sanitarios y muebles de cocina son una aproximación meramente representativa y el equipamiento de las viviendas será el indicado en la correspondiente memoria de calidades. La certificación energética se corresponde con la establecida en proyecto en trámite. Toda la información y entrega de documentación se llevará a cabo conforme a lo dispuesto en el Real Decreto 515/1989 y demás normas que pudieran complementarlo ya sean de carácter estatal o autonómico.

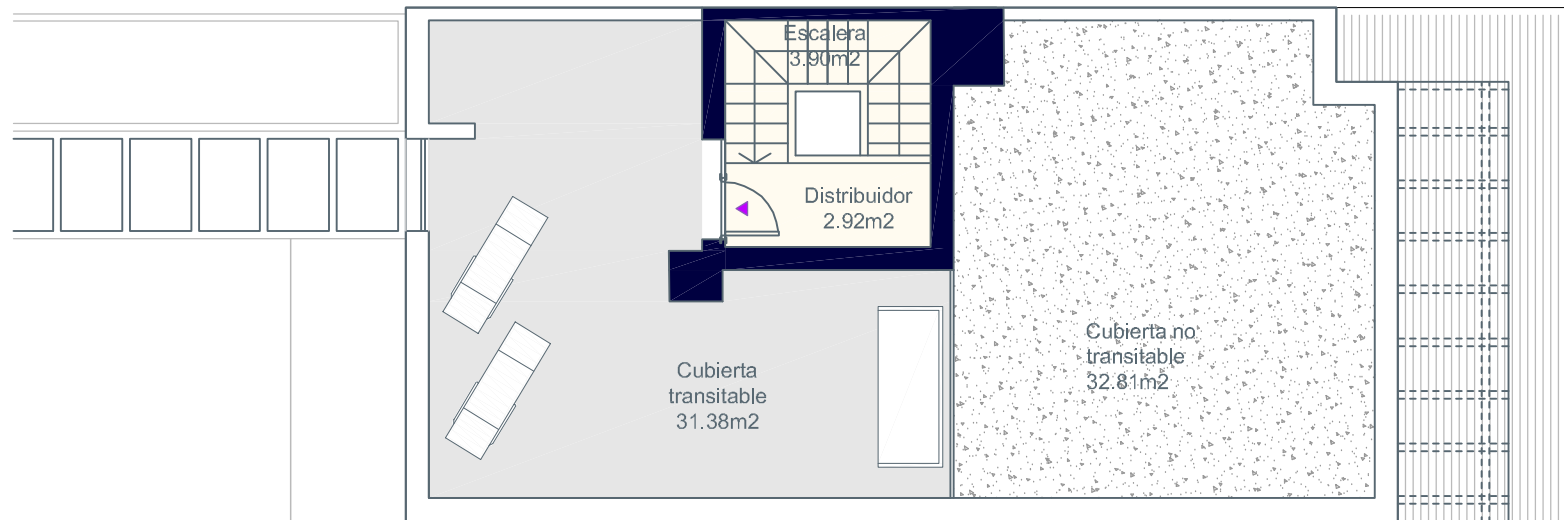

Planta Azotea

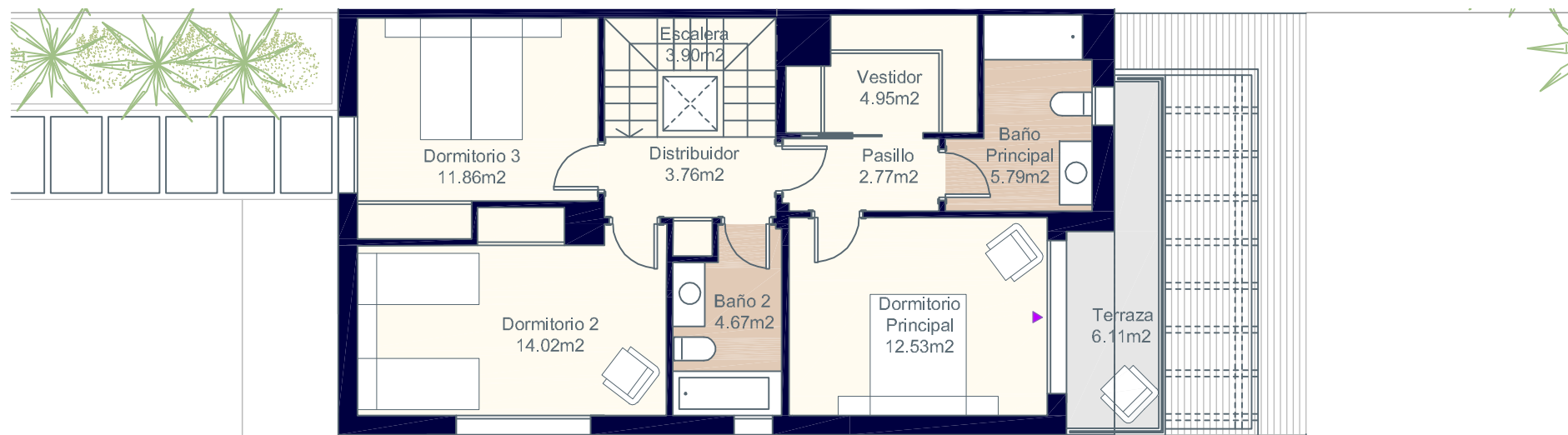

Planta Primera

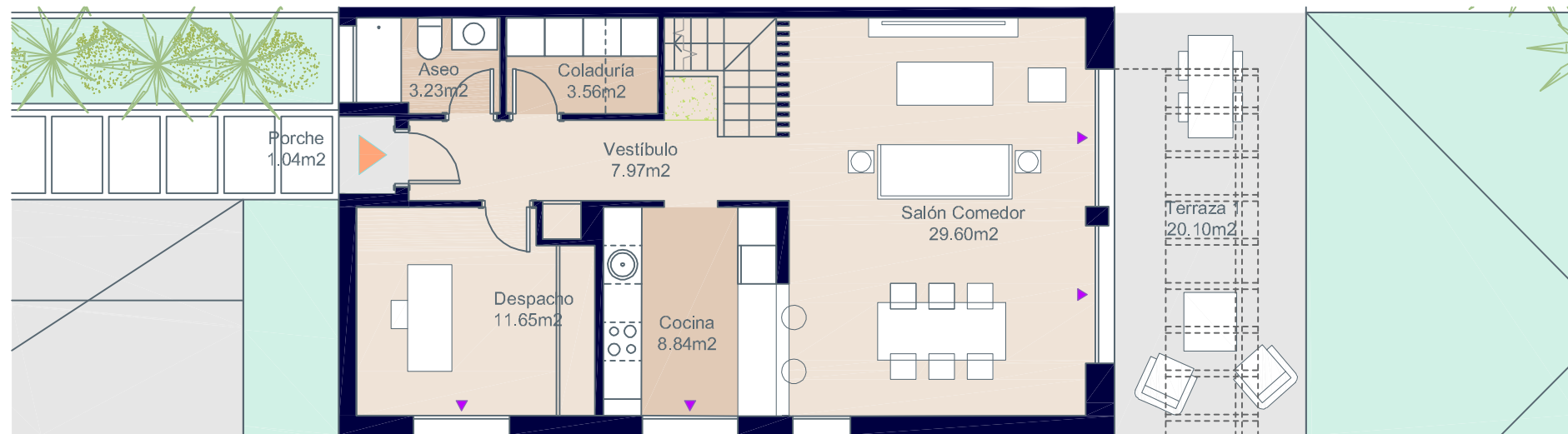

Planta Baja



*El amueblamiento de la coladuría y de la bancada de cocina no se incluye en el precio de la vivienda.



Eneida Views

Puig de Ros



Calle Busqueret, nº2. Puig de Ros. Lluçmajor. Mallorca.

Vivienda 3.A - Tipo A.2



Superficies: Vivienda 4d

Superficie útil interior	132,91 m ²
Superficie útil de terrazas	7,15 m ²
Superficie construida interior	164,21 m ²
Superficie construida de terrazas	9,46 m ²
Superficie libre de parcela	230,68 m ²

Localización

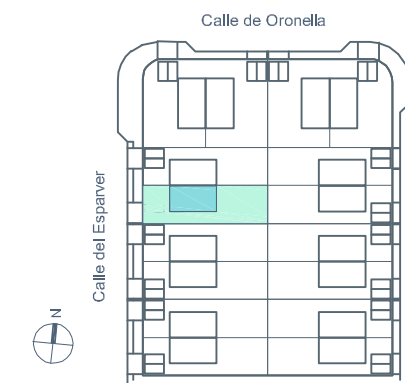

Documentación informativa sin carácter contractual y meramente ilustrativa sujeta a modificaciones necesarias por exigencias de orden técnico, jurídico o comercial de la dirección facultativa o autoridad competente. Las infografías de las fachadas, elementos comunes y restantes espacios son orientativas y podrán ser objeto de verificación o modificación en los proyectos técnicos. El mobiliario de las infografías interiores no está incluido, los acabados, calidades, colores, equipamiento, aparatos sanitarios y muebles de cocina son una aproximación meramente representativa y el equipamiento de las viviendas será el indicado en la correspondiente memoria de calidades. La certificación energética se corresponde con la establecida en proyecto en trámite. Toda la información y entrega de documentación se llevará a cabo conforme a lo dispuesto en el Real Decreto 515/1989 y demás normas que pudieran complementarlo ya sean de carácter estatal o autonómico.

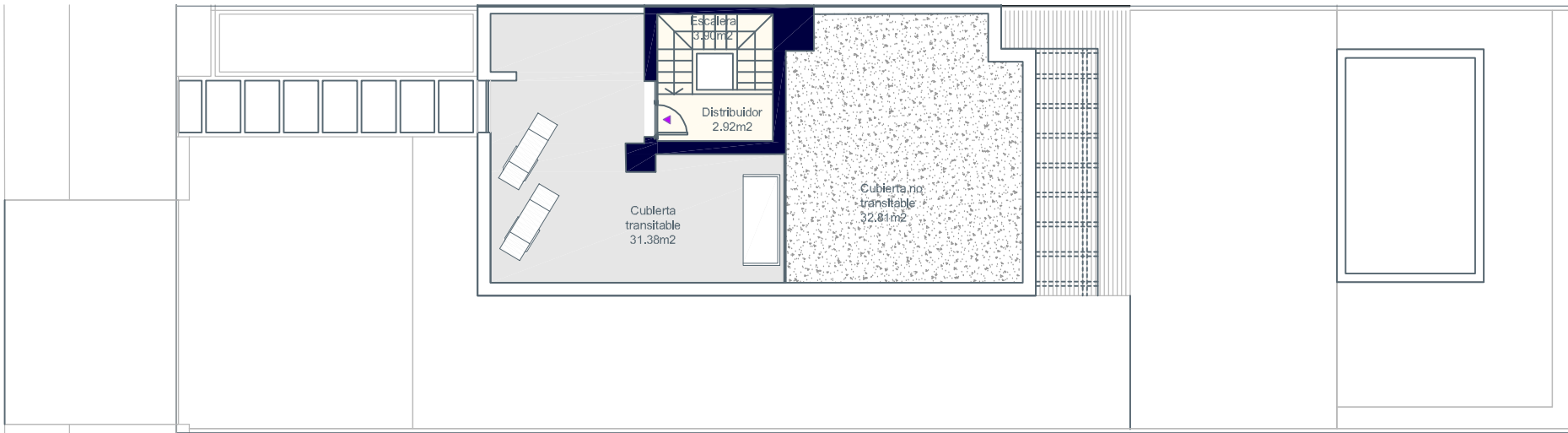

Planta Azotea

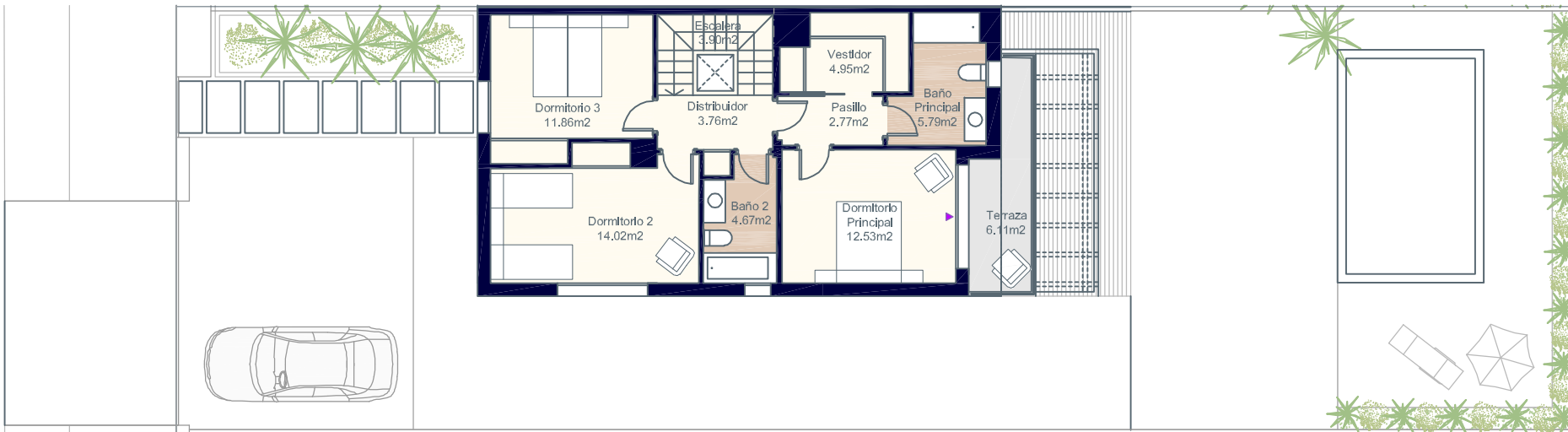

Planta Primera



Planta Baja



*El amueblamiento de la coladuría y de la bancada de cocina no se incluye en el precio de la vivienda.



Eneida Views

Puig de Ros



Calle Busqueret, nº2. Puig de Ros. Lluçmajor. Mallorca.

Vivienda 3.A - Tipo A.3



Superficies: Vivienda 3d

Superficie útil interior	133,50 m ²
Superficie útil de terrazas	7,15 m ²
Superficie construida interior	164,21 m ²
Superficie construida de terrazas	9,46 m ²
Superficie libre de parcela	230,68 m ²

Localización

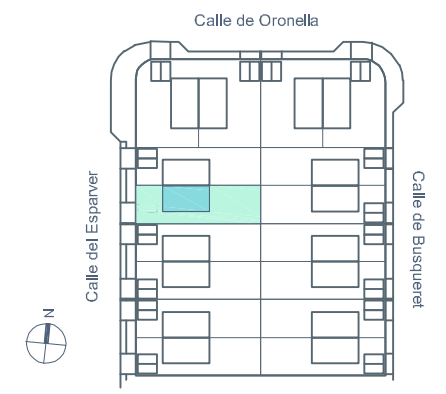

Documentación informativa sin carácter contractual y meramente ilustrativa sujeta a modificaciones necesarias por exigencias de orden técnico, jurídico o comercial de la dirección facultativa o autoridad competente. Las infografías de las fachadas, elementos comunes y restantes espacios son orientativas y podrán ser objeto de verificación o modificación en los proyectos técnicos. El mobiliario de las infografías interiores no está incluido, los acabados, calidades, colores, equipamiento, aparatos sanitarios y muebles de cocina son una aproximación meramente representativa y el equipamiento de las viviendas será el indicado en la correspondiente memoria de calidades. La certificación energética se corresponde con la establecida en proyecto en trámite. Toda la información y entrega de documentación se llevará a cabo conforme a lo dispuesto en el Real Decreto 515/1989 y demás normas que pudieran complementarlo ya sean de carácter estatal o autonómico.

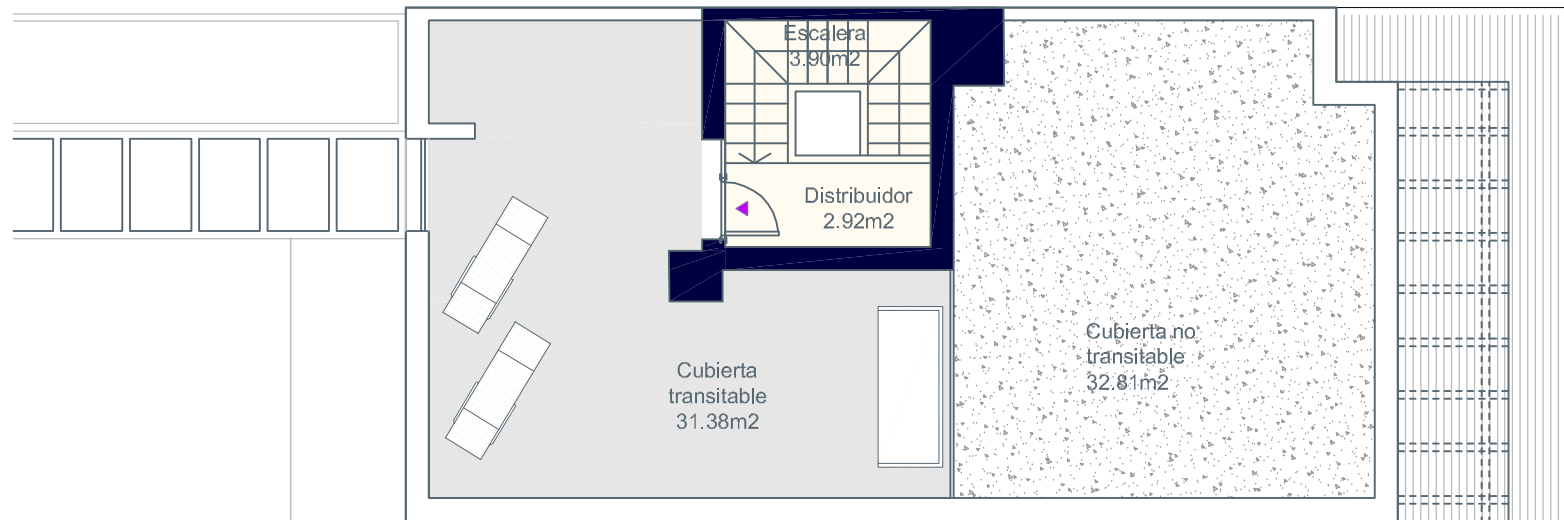

Planta Azotea

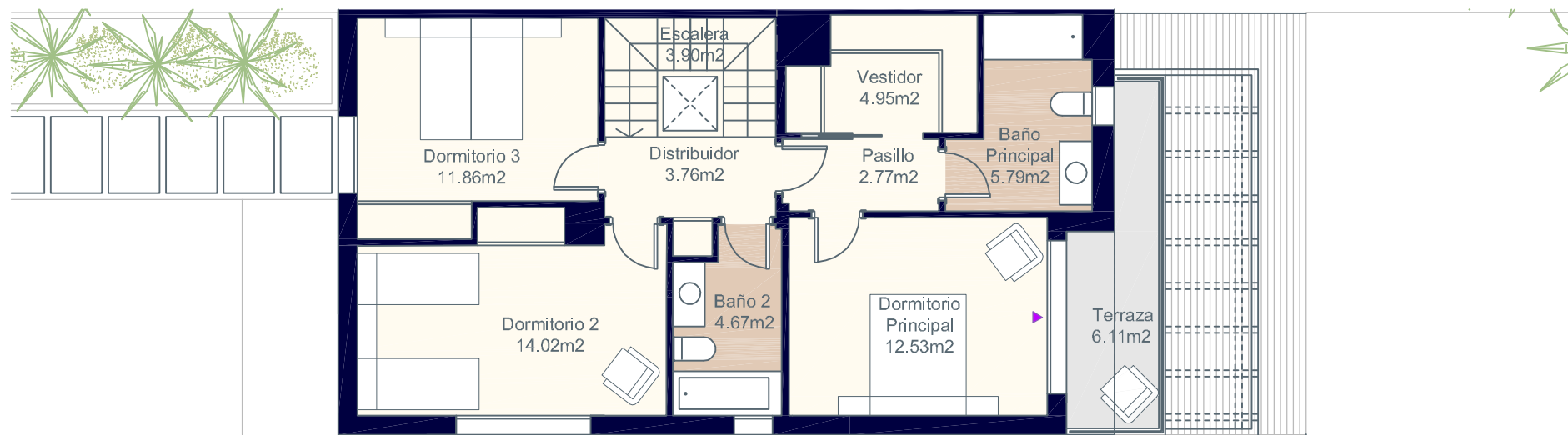

Planta Primera

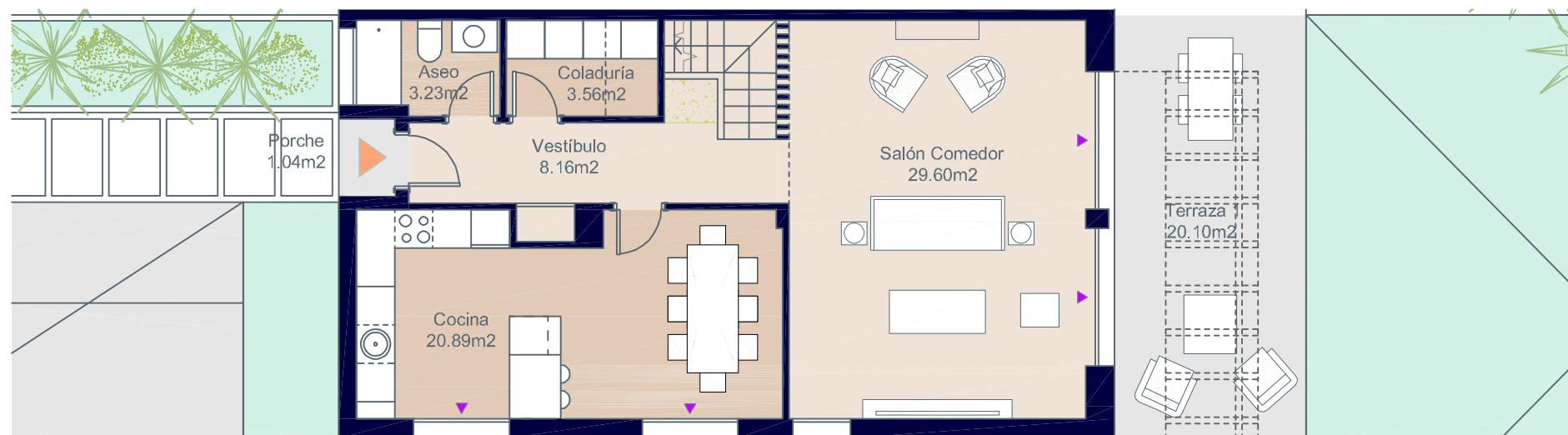

Planta Baja



*El amueblamiento de la coladuría y de la bancada de cocina no se incluye en el precio de la vivienda.



Eneida Views

Puig de Ros



Calle Busqueret, nº2. Puig de Ros. Lluçmajor. Mallorca.

Vivienda 3.A - Tipo A.3



Superficies: Vivienda 3d

Superficie útil interior	133,50 m ²
Superficie útil de terrazas	7,15 m ²
Superficie construida interior	164,21 m ²
Superficie construida de terrazas	9,46 m ²
Superficie libre de parcela	230,68 m ²

Localización

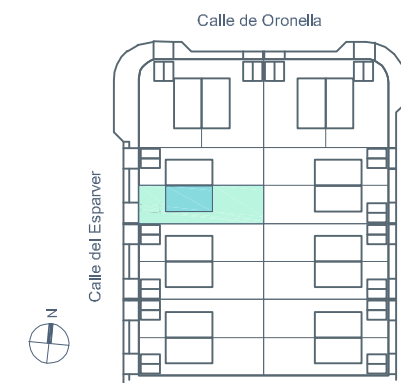

Documentación informativa sin carácter contractual y meramente ilustrativa sujeta a modificaciones necesarias por exigencias de orden técnico, jurídico o comercial de la dirección facultativa o autoridad competente. Las infografías de las fachadas, elementos comunes y restantes espacios son orientativas y podrán ser objeto de verificación o modificación en los proyectos técnicos. El mobiliario de las infografías interiores no está incluido, los acabados, calidades, colores, equipamiento, aparatos sanitarios y muebles de cocina son una aproximación meramente representativa y el equipamiento de las viviendas será el indicado en la correspondiente memoria de calidades. La certificación energética se corresponde con la establecida en proyecto en trámite. Toda la información y entrega de documentación se llevará a cabo conforme a lo dispuesto en el Real Decreto 515/1989 y demás normas que pudieran complementarlo ya sean de carácter estatal o autonómico.

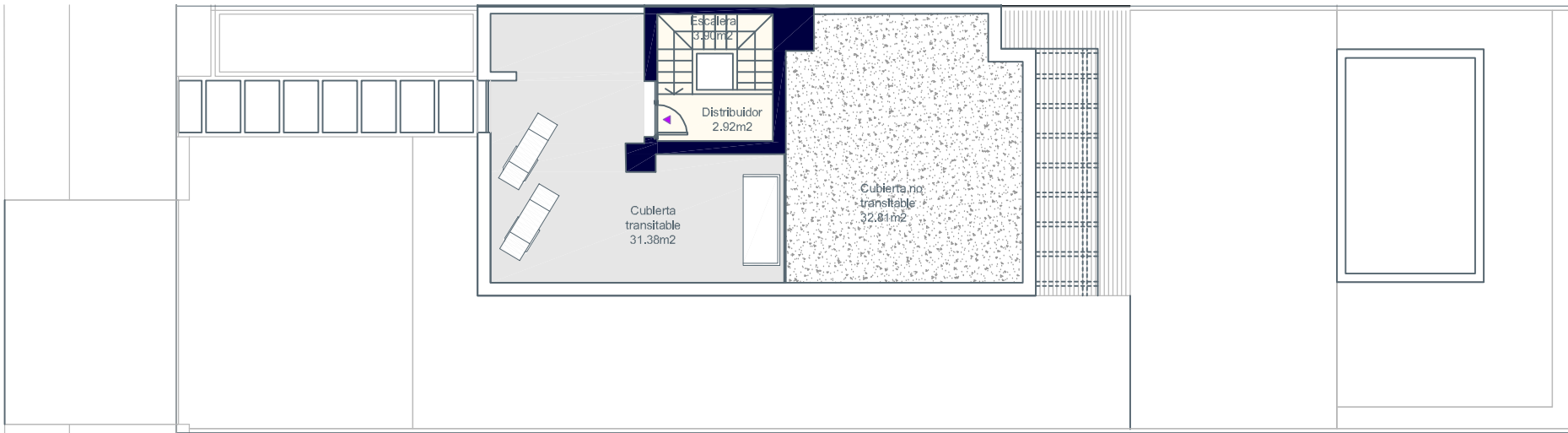

Planta Azotea

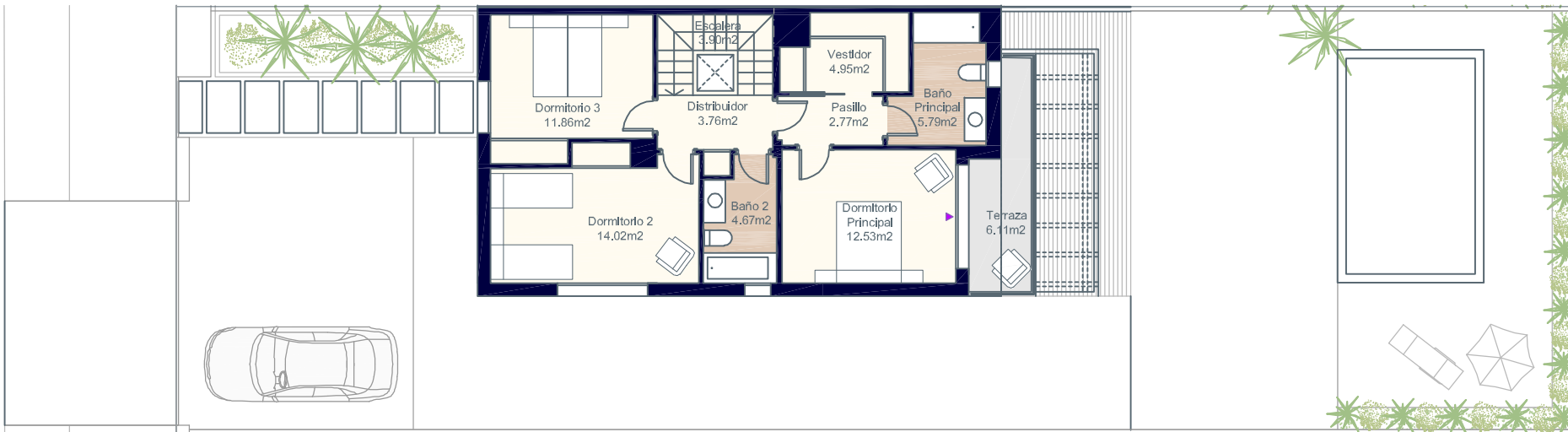

Planta Primera



Planta Baja



*El amueblamiento de la coladuría y de la bancada de cocina no se incluye en el precio de la vivienda.



Eneida Views

Puig de Ros



Calle Busqueret, nº2. Puig de Ros. Lluçmajor. Mallorca.

Vivienda 3.A - Tipo A.4



Superficies: Vivienda 3d

Superficie útil interior	134,06 m ²
Superficie útil de terrazas	7,15 m ²
Superficie construida interior	164,21 m ²
Superficie construida de terrazas	9,46 m ²
Superficie libre de parcela	230,68 m ²

Localización

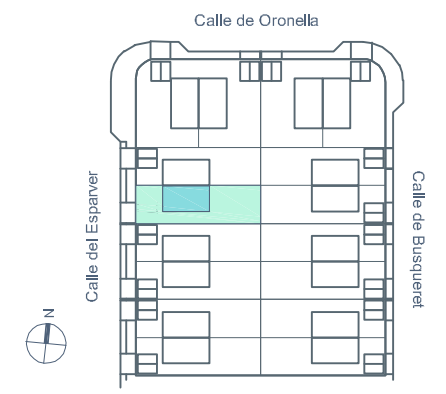

Documentación informativa sin carácter contractual y meramente ilustrativa sujeta a modificaciones necesarias por exigencias de orden técnico, jurídico o comercial de la dirección facultativa o autoridad competente. Las infografías de las fachadas, elementos comunes y restantes espacios son orientativas y podrán ser objeto de verificación o modificación en los proyectos técnicos. El mobiliario de las infografías interiores no está incluido, los acabados, calidades, colores, equipamiento, aparatos sanitarios y muebles de cocina son una aproximación meramente representativa y el equipamiento de las viviendas será el indicado en la correspondiente memoria de calidades. La certificación energética se corresponde con la establecida en proyecto en trámite. Toda la información y entrega de documentación se llevará a cabo conforme a lo dispuesto en el Real Decreto 515/1989 y demás normas que pudieran complementarlo ya sean de carácter estatal o autonómico.

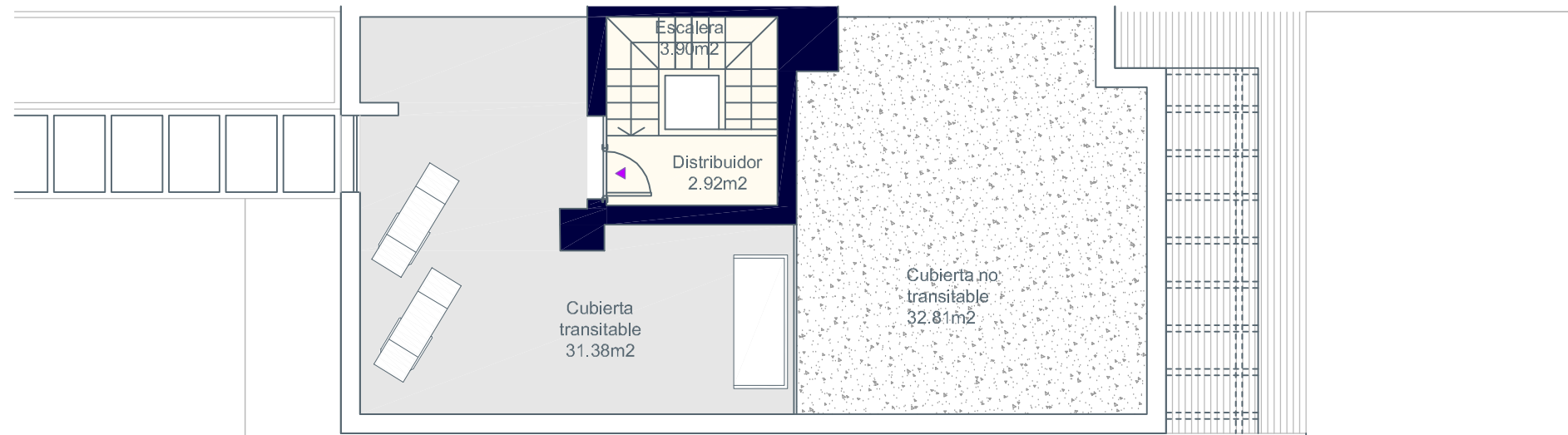

Planta Azotea

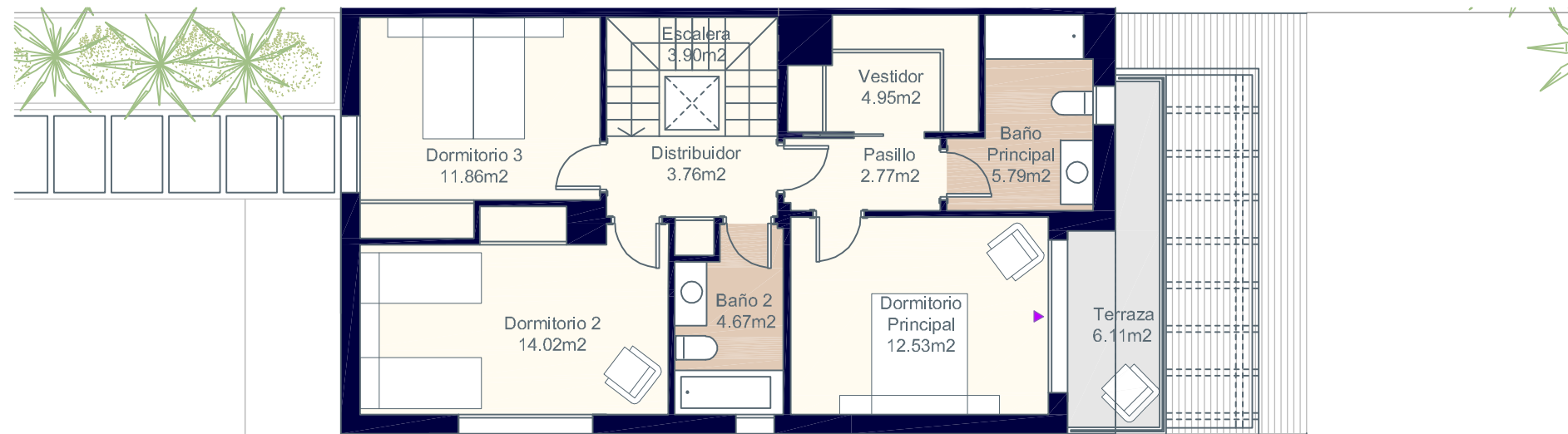

Planta Primera

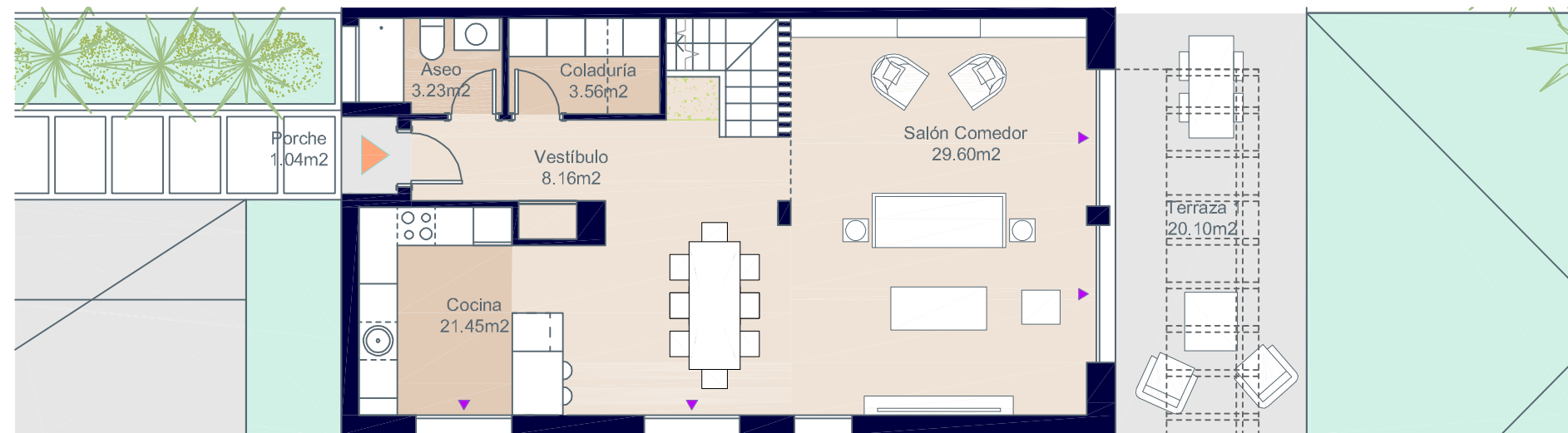

Planta Baja



*El amueblamiento de la coladuría y de la bancada de cocina no se incluye en el precio de la vivienda.



Eneida Views

Puig de Ros



Calle Busqueret, nº2. Puig de Ros. Lluçmajor. Mallorca.

Vivienda 3.A - Tipo A.4



Superficies: Vivienda 3d

Superficie útil interior	134,06 m ²
Superficie útil de terrazas	7,15 m ²
Superficie construida interior	164,21 m ²
Superficie construida de terrazas	9,46 m ²
Superficie libre de parcela	230,68 m ²

Localización

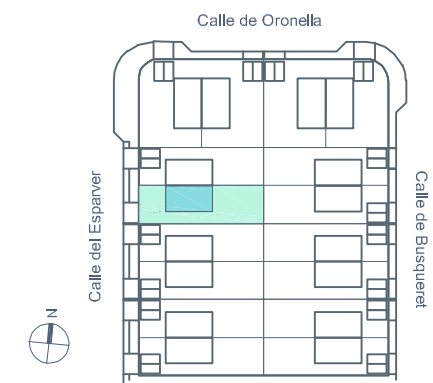

Documentación informativa sin carácter contractual y meramente ilustrativa sujeta a modificaciones necesarias por exigencias de orden técnico, jurídico o comercial de la dirección facultativa o autoridad competente. Las infografías de las fachadas, elementos comunes y restantes espacios son orientativas y podrán ser objeto de verificación o modificación en los proyectos técnicos. El mobiliario de las infografías interiores no está incluido, los acabados, calidades, colores, equipamiento, aparatos sanitarios y muebles de cocina son una aproximación meramente representativa y el equipamiento de las viviendas será el indicado en la correspondiente memoria de calidades. La certificación energética se corresponde con la establecida en proyecto en trámite. Toda la información y entrega de documentación se llevará a cabo conforme a lo dispuesto en el Real Decreto 515/1989 y demás normas que pudieran complementarlo ya sean de carácter estatal o autonómico.

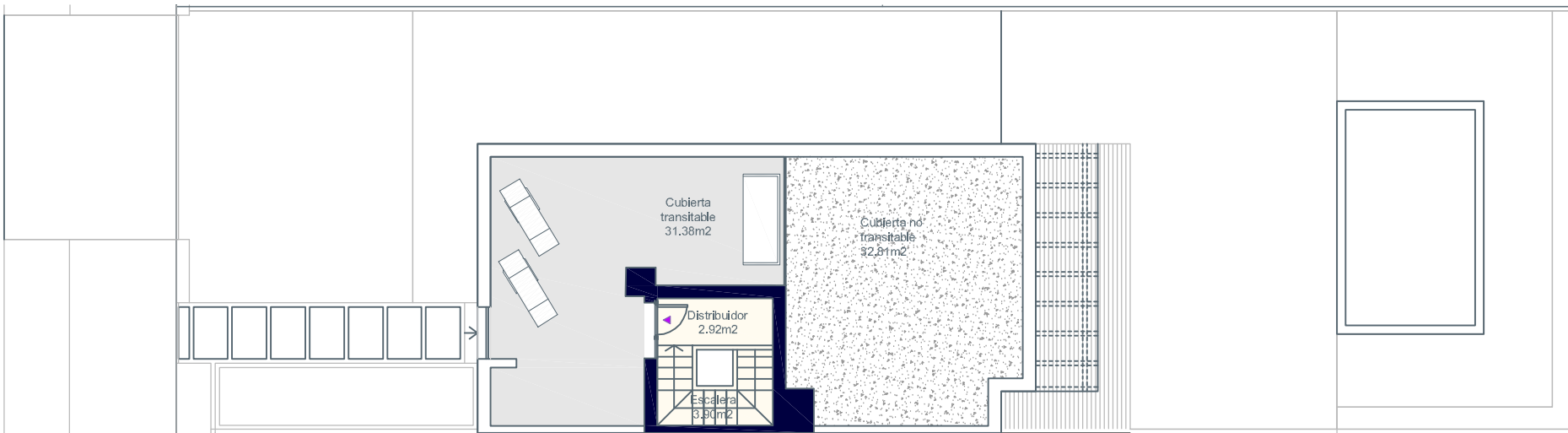

Planta Azotea

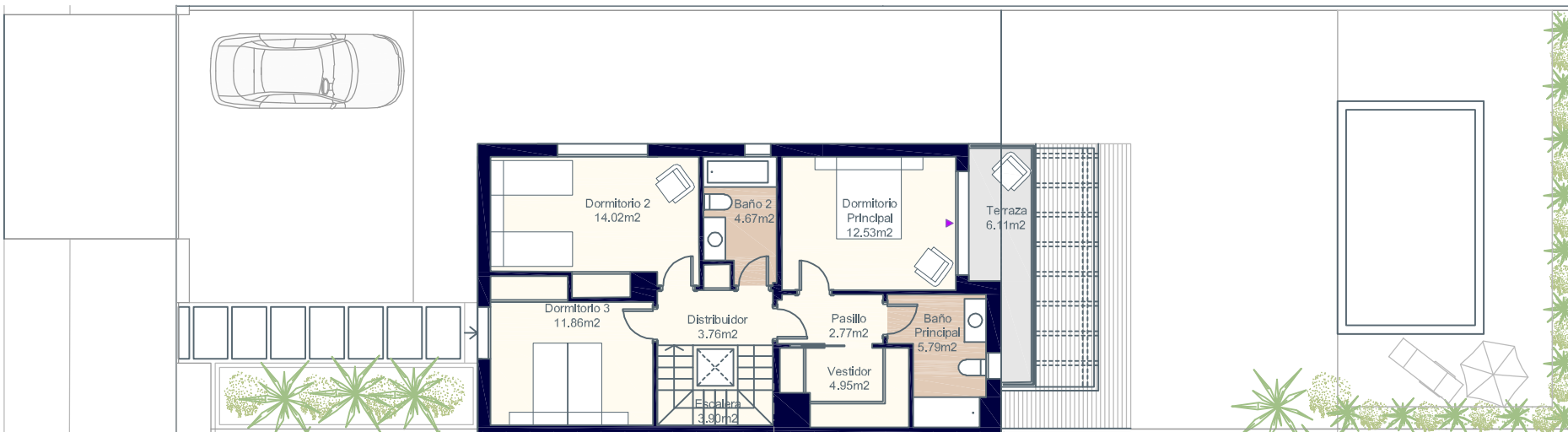

Planta Primera

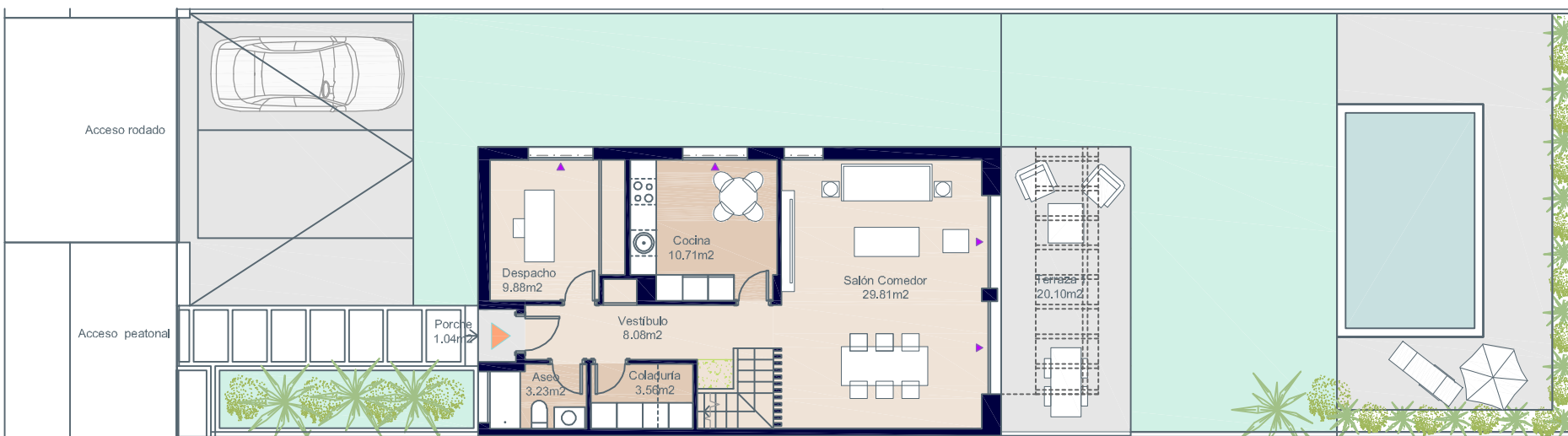

Planta Baja



*El amueblamiento de la coladuría y de la bancada de cocina no se incluye en el precio de la vivienda.



Documentación informativa sin carácter contractual y meramente ilustrativa sujeta a modificaciones necesarias por exigencias de orden técnico, jurídico o comercial de la dirección facultativa o autoridad competente. Las infografías de las fachadas, elementos comunes y restantes espacios son orientativas y podrán ser objeto de verificación o modificación en los proyectos técnicos. El mobiliario de las infografías interiores no está incluido, los acabados, calidades, colores, equipamiento, aparatos sanitarios y muebles de cocina son una aproximación meramente representativa y el equipamiento de las viviendas será el indicado en la correspondiente memoria de calidades. La certificación energética se corresponde con la establecida en proyecto en trámite. Toda la información y entrega de documentación se llevará a cabo conforme a lo dispuesto en el Real Decreto 515/1989 y demás normas que pudieran complementarlo ya sean de carácter estatal o autonómico.

Eneida Views
Puig de Ros



Calle Busqueret, nº2. Puig de Ros. Lluçmajor. Mallorca.

Vivienda 3.B - Tipo A.1



Superficies: Vivienda 4d

Superficie útil interior	133,42 m ²
Superficie útil de terrazas	7,15 m ²
Superficie construida interior	164,21 m ²
Superficie construida de terrazas	9,46 m ²
Superficie libre de parcela	230,67 m ²

Localización

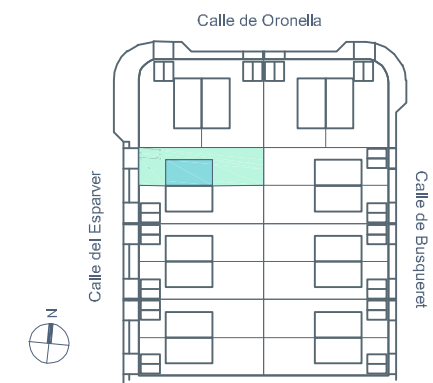

Vivienda 3.B - Tipo A.1



Superficies: Vivienda 4d

Superficie útil interior	133,42 m ²
Superficie útil de terrazas	7,15 m ²
Superficie construida interior	164,21 m ²
Superficie construida de terrazas	9,46 m ²
Superficie libre de parcela	230,67 m ²

Localización

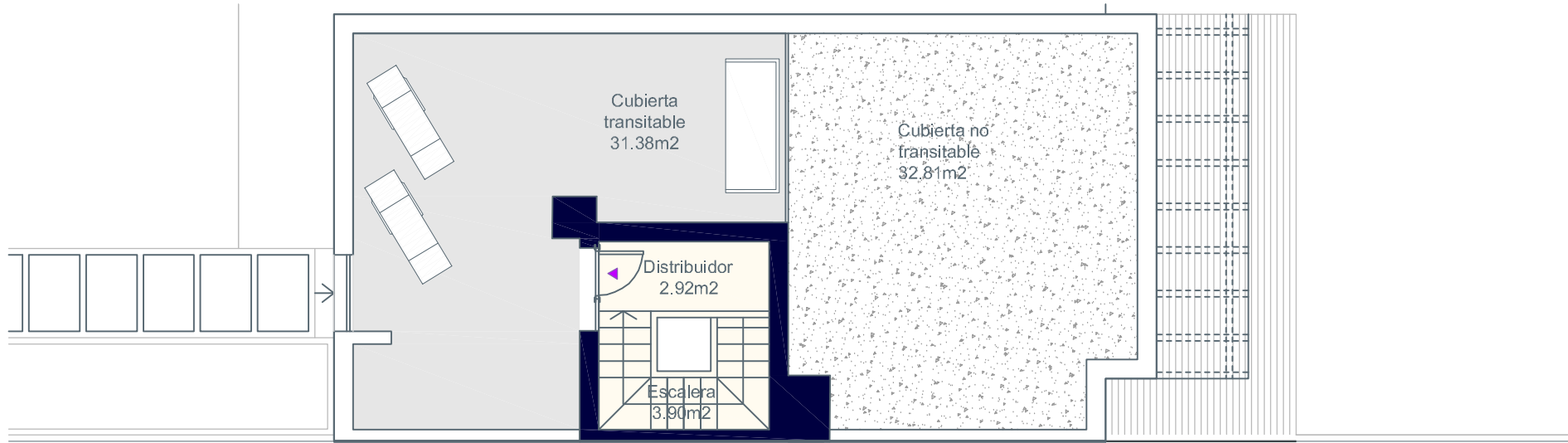
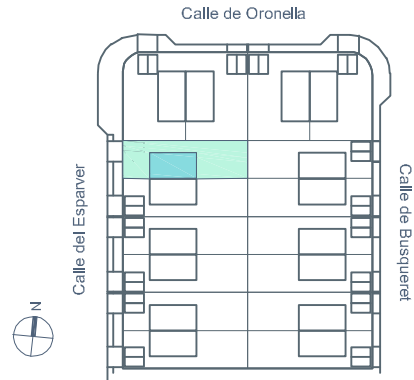

Planta Azotea

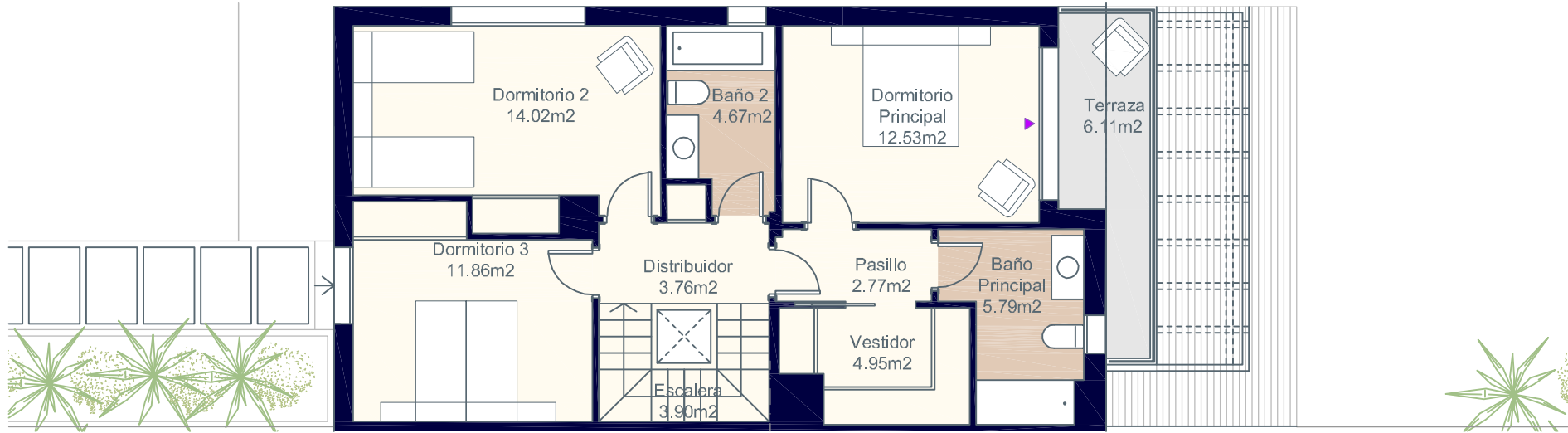

Planta Primera

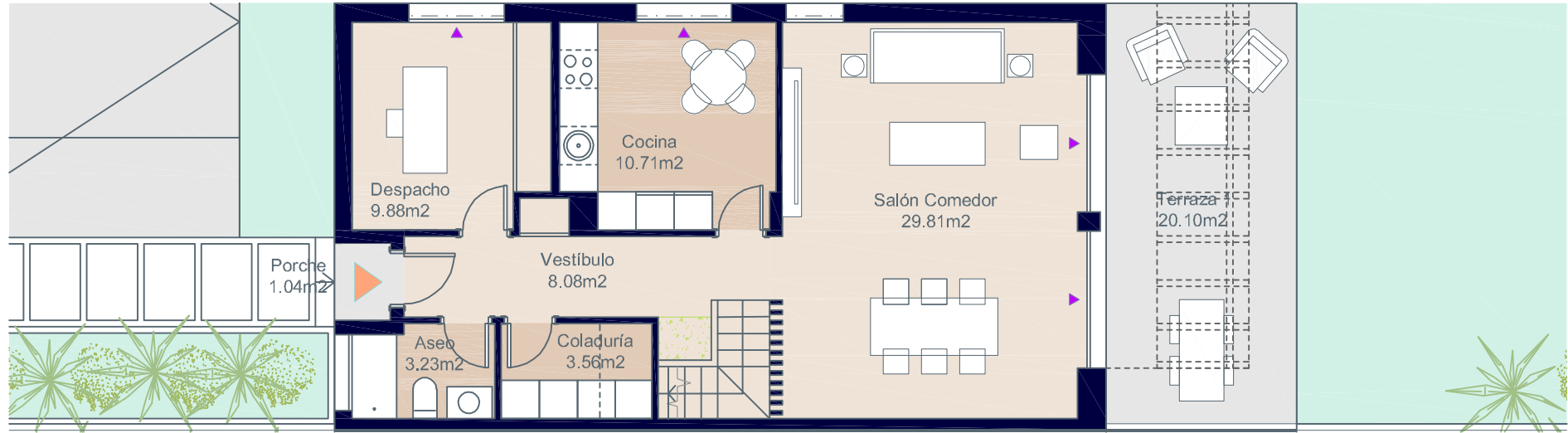

Planta Baja



*El amueblamiento de la coladuría y de la bancada de cocina no se incluye en el precio de la vivienda.



Documentación informativa sin carácter contractual y meramente ilustrativa sujeta a modificaciones necesarias por exigencias de orden técnico, jurídico o comercial de la dirección facultativa o autoridad competente. Las infografías de las fachadas, elementos comunes y restantes espacios son orientativas y podrán ser objeto de verificación o modificación en los proyectos técnicos. El mobiliario de las infografías interiores no está incluido, los acabados, calidades, colores, equipamiento, aparatos sanitarios y muebles de cocina son una aproximación meramente representativa y el equipamiento de las viviendas será el indicado en la correspondiente memoria de calidades. La certificación energética se corresponde con la establecida en proyecto en trámite. Toda la información y entrega de documentación se llevará a cabo conforme a lo dispuesto en el Real Decreto 515/1989 y demás normas que pudieran complementarlo ya sean de carácter estatal o autonómico.

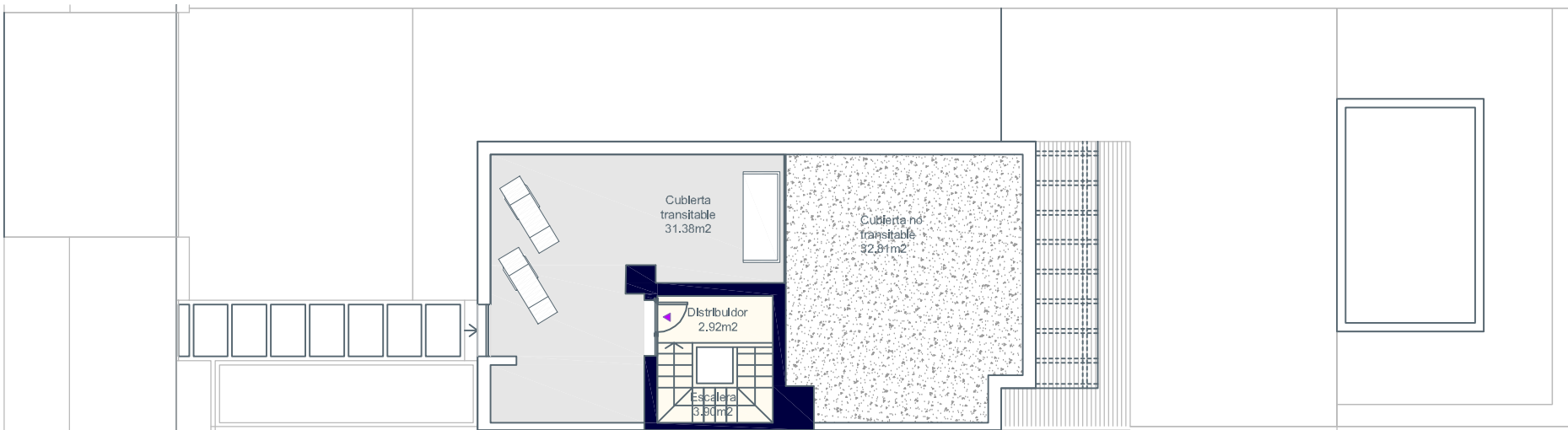

Planta Azotea

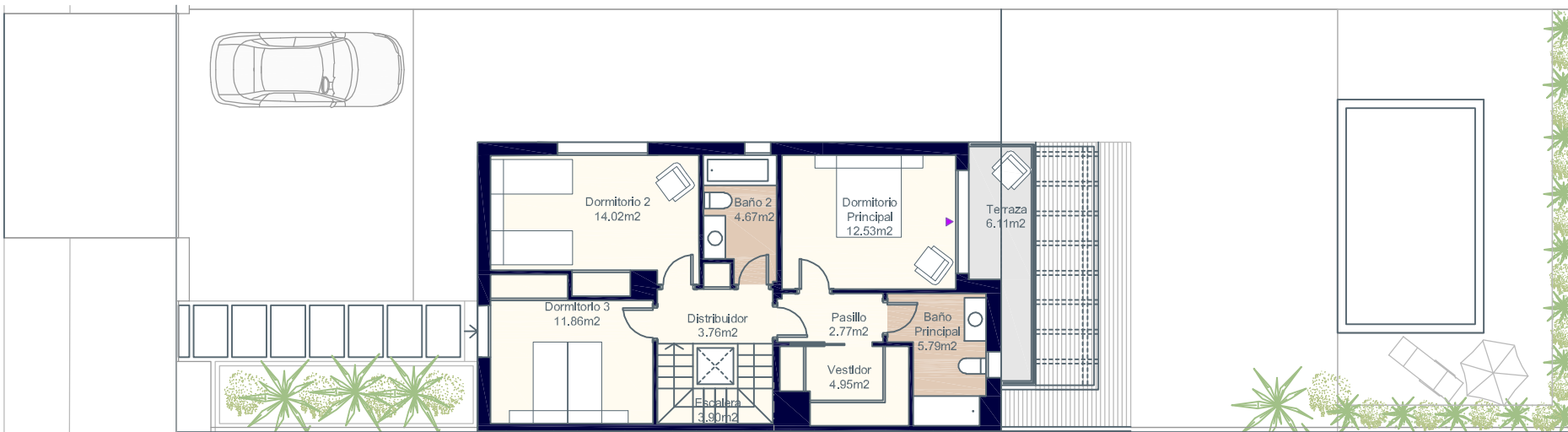

Planta Primera

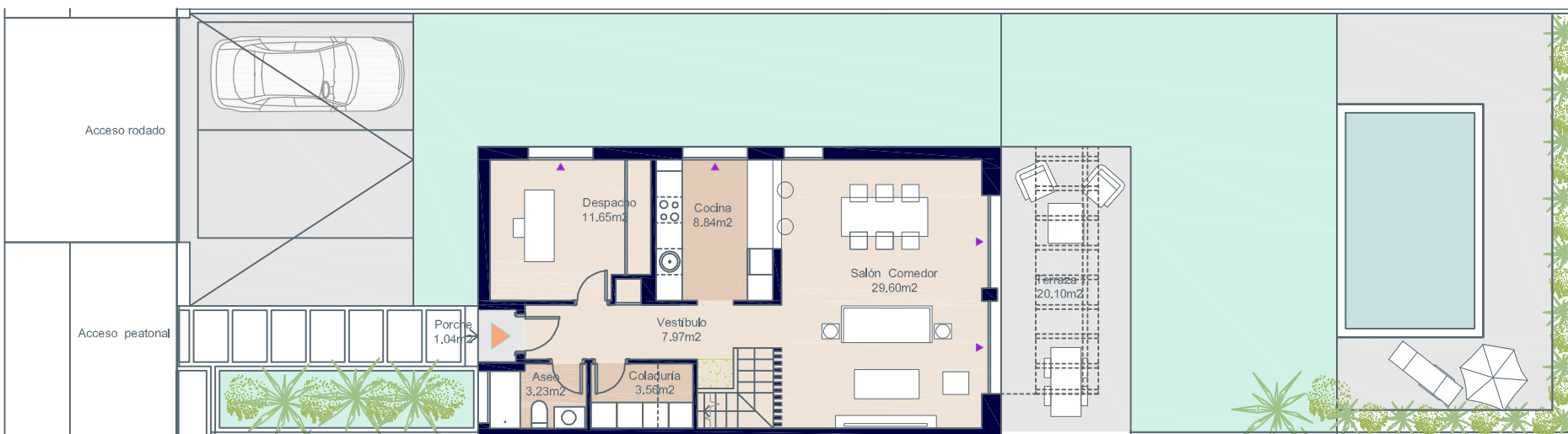

Planta Baja



0 1 2 3 4

*El amueblamiento de la coladuría y de la bancada de cocina no se incluye en el precio de la vivienda.

B
PROVISIONAL

Documentación informativa sin carácter contractual y meramente ilustrativa sujeta a modificaciones necesarias por exigencias de orden técnico, jurídico o comercial de la dirección facultativa o autoridad competente. Las infografías de las fachadas, elementos comunes y restantes espacios son orientativas y podrán ser objeto de verificación o modificación en los proyectos técnicos. El mobiliario de las infografías interiores no está incluido, los acabados, calidades, colores, equipamiento, aparatos sanitarios y muebles de cocina son una aproximación meramente representativa y el equipamiento de las viviendas será el indicado en la correspondiente memoria de calidades. La certificación energética se corresponde con la establecida en proyecto en trámite. Toda la información y entrega de documentación se llevará a cabo conforme a lo dispuesto en el Real Decreto 515/1989 y demás normas que pudieran complementarlo ya sean de carácter estatal o autonómico.

Eneida Views
Puig de Ros



Calle Busqueret, nº2. Puig de Ros. Lluçmajor. Mallorca.

Vivienda 3.B - Tipo A.2



Superficies: Vivienda 4d

Superficie útil interior	132,91 m ²
Superficie útil de terrazas	7,15 m ²
Superficie construida interior	164,21 m ²
Superficie construida de terrazas	9,46 m ²
Superficie libre de parcela	230,67 m ²

Localización

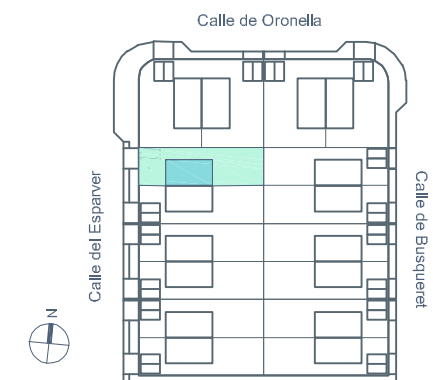

Vivienda 3.B - Tipo A.2



Superficies: Vivienda 4d

Superficie útil interior	132,91 m ²
Superficie útil de terrazas	7,15 m ²
Superficie construida interior	164,21 m ²
Superficie construida de terrazas	9,46 m ²
Superficie libre de parcela	230,67 m ²

Localización

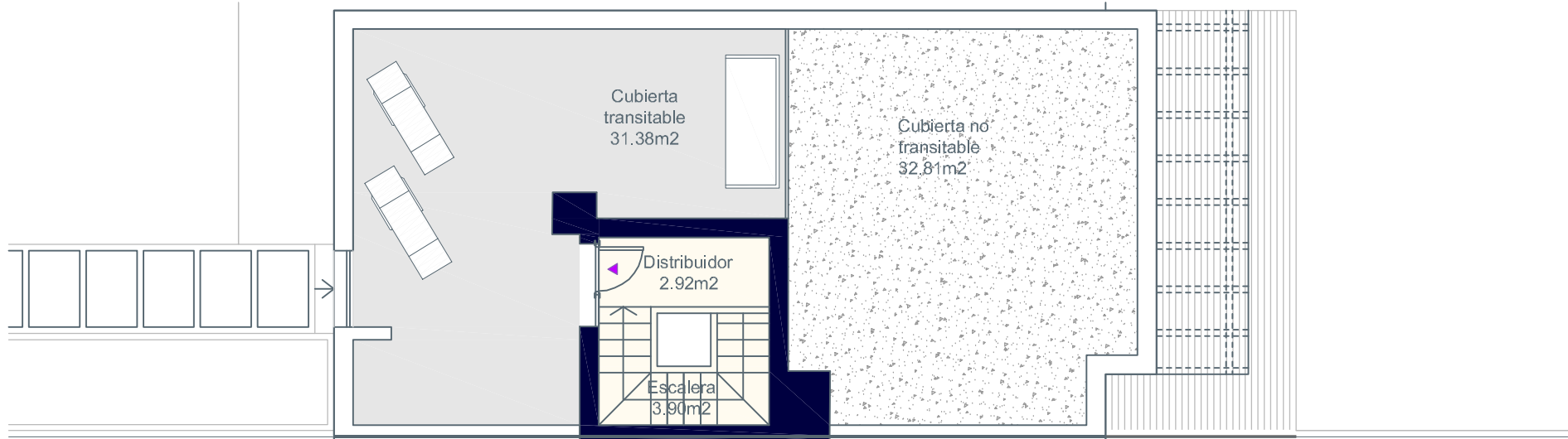
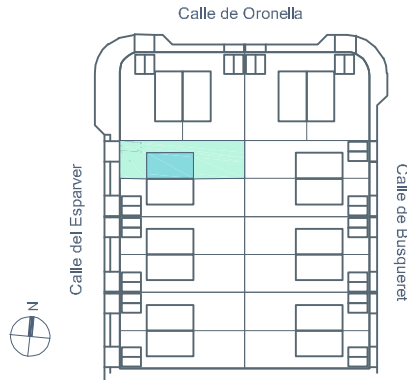

Planta Azotea

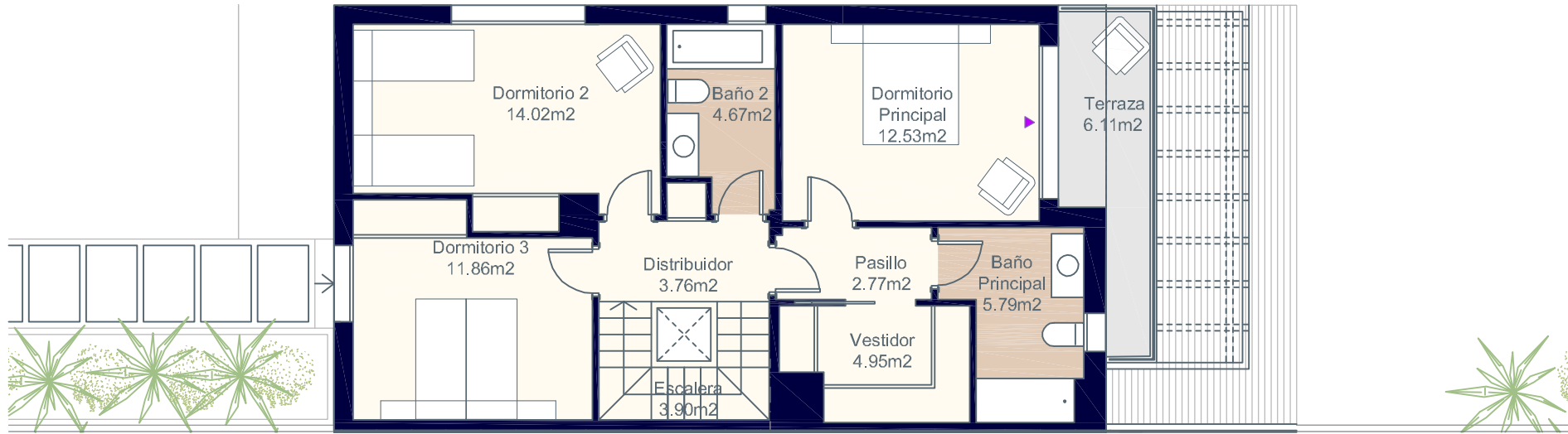

Planta Primera

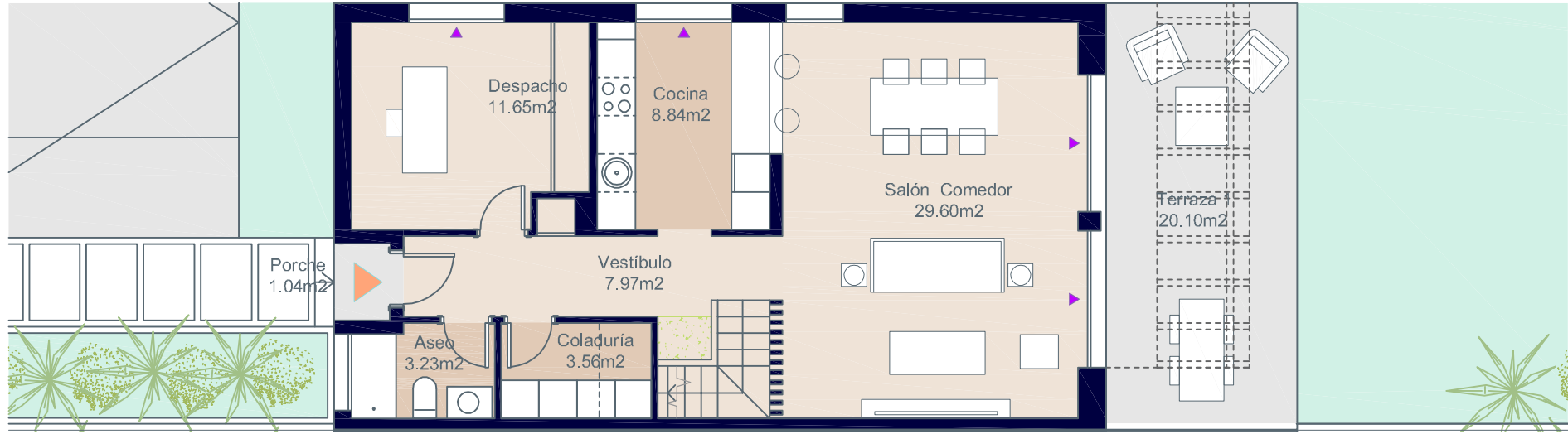

Planta Baja



*El amueblamiento de la coladuría y de la bancada de cocina no se incluye en el precio de la vivienda.



Documentación informativa sin carácter contractual y meramente ilustrativa sujeta a modificaciones necesarias por exigencias de orden técnico, jurídico o comercial de la dirección facultativa o autoridad competente. Las infografías de las fachadas, elementos comunes y restantes espacios son orientativas y podrán ser objeto de verificación o modificación en los proyectos técnicos. El mobiliario de las infografías interiores no está incluido, los acabados, calidades, colores, equipamiento, aparatos sanitarios y muebles de cocina son una aproximación meramente representativa y el equipamiento de las viviendas será el indicado en la correspondiente memoria de calidades. La certificación energética se corresponde con la establecida en proyecto en trámite. Toda la información y entrega de documentación se llevará a cabo conforme a lo dispuesto en el Real Decreto 515/1989 y demás normas que pudieran complementarlo ya sean de carácter estatal o autonómico.

Eneida Views

Puig de Ros

AEDAS
HOMES

Calle Busqueret, nº2. Puig de Ros. Lluçmajor. Mallorca.

Vivienda 3.B - Tipo A.3



Superficies: Vivienda 3d

Superficie útil interior	133,50 m ²
Superficie útil de terrazas	7,15 m ²
Superficie construida interior	164,21 m ²
Superficie construida de terrazas	9,46 m ²
Superficie libre de parcela	230,67 m ²

Localización

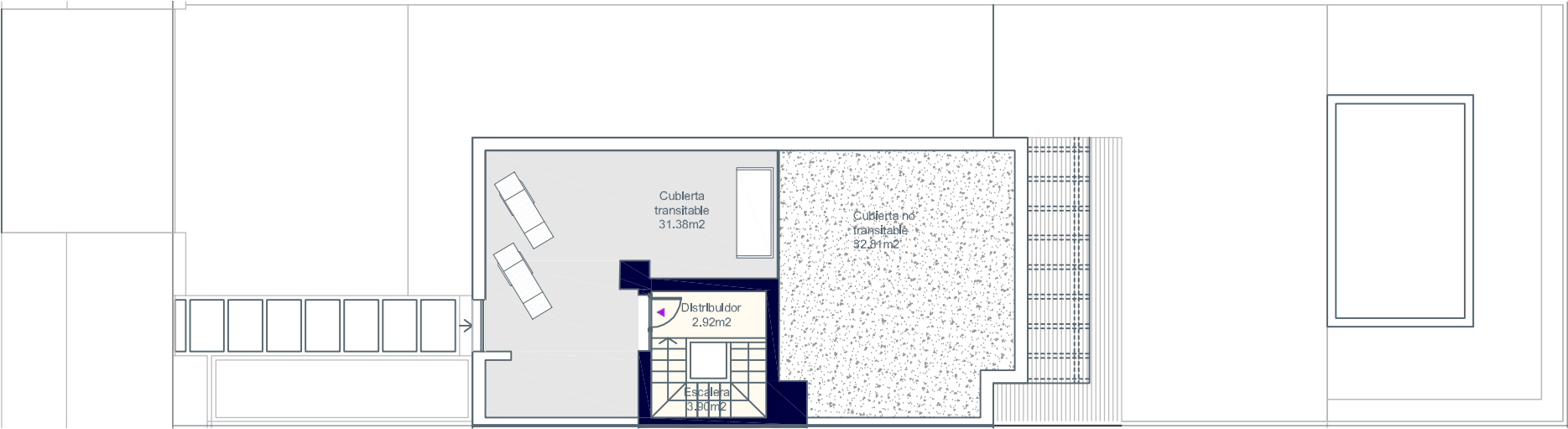
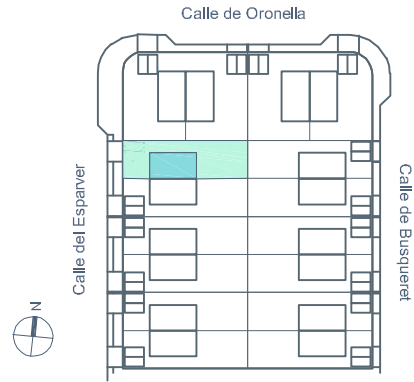

Planta Azotea

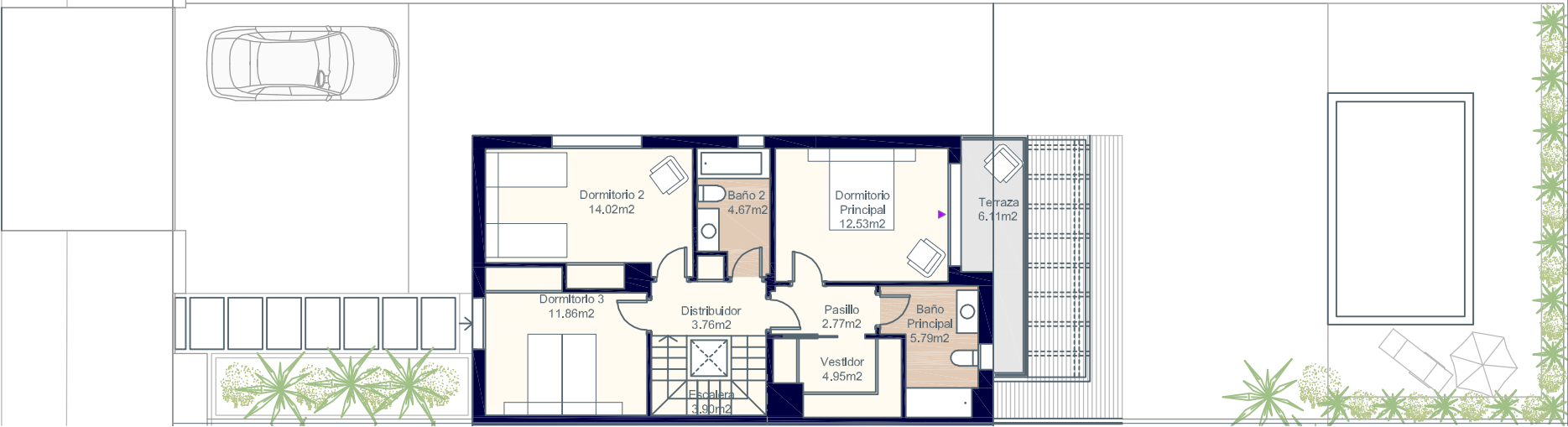

Planta Primera

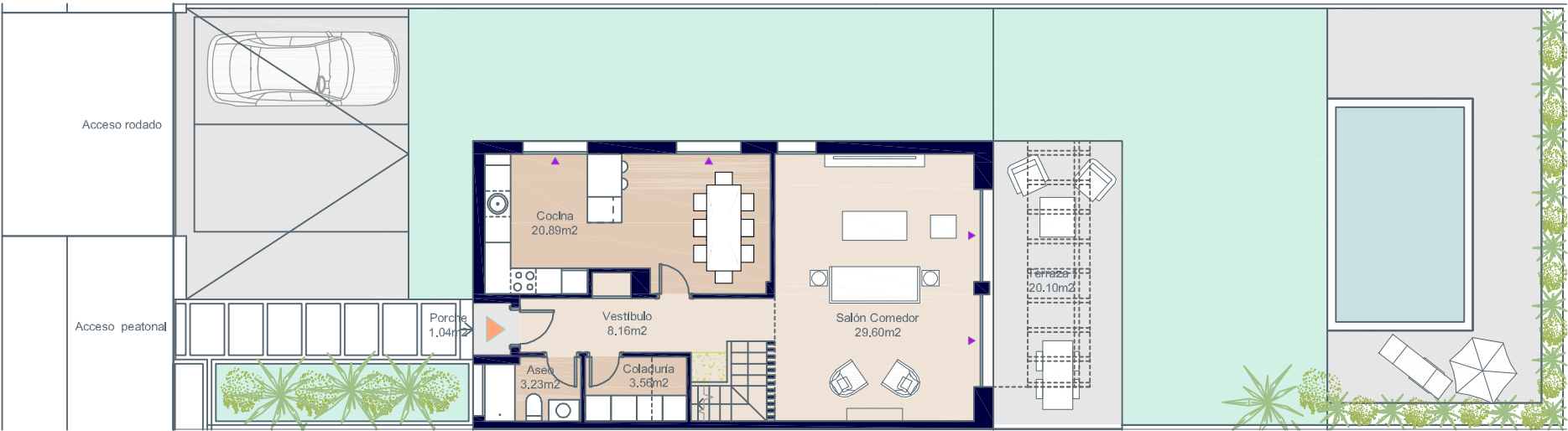

Planta Baja



0 1 2 3 4

*El amueblamiento de la coladuría y de la bancada de cocina no se incluye en el precio de la vivienda.

B
PROVISIONAL

Documentación informativa sin carácter contractual y meramente ilustrativa sujeta a modificaciones necesarias por exigencias de orden técnico, jurídico o comercial de la dirección facultativa o autoridad competente. Las infografías de las fachadas, elementos comunes y restantes espacios son orientativas y podrán ser objeto de verificación o modificación en los proyectos técnicos. El mobiliario de las infografías interiores no está incluido, los acabados, calidades, colores, equipamiento, aparatos sanitarios y muebles de cocina son una aproximación meramente representativa y el equipamiento de las viviendas será el indicado en la correspondiente memoria de calidades. La certificación energética se corresponde con la establecida en proyecto en trámite. Toda la información y entrega de documentación se llevará a cabo conforme a lo dispuesto en el Real Decreto 515/1989 y demás normas que pudieran complementarlo ya sean de carácter estatal o autonómico.

Vivienda 3.B - Tipo A.3



Superficies: Vivienda 3d

Superficie útil interior	133,50 m ²
Superficie útil de terrazas	7,15 m ²
Superficie construida interior	164,21 m ²
Superficie construida de terrazas	9,46 m ²
Superficie libre de parcela	230,67 m ²

Localización

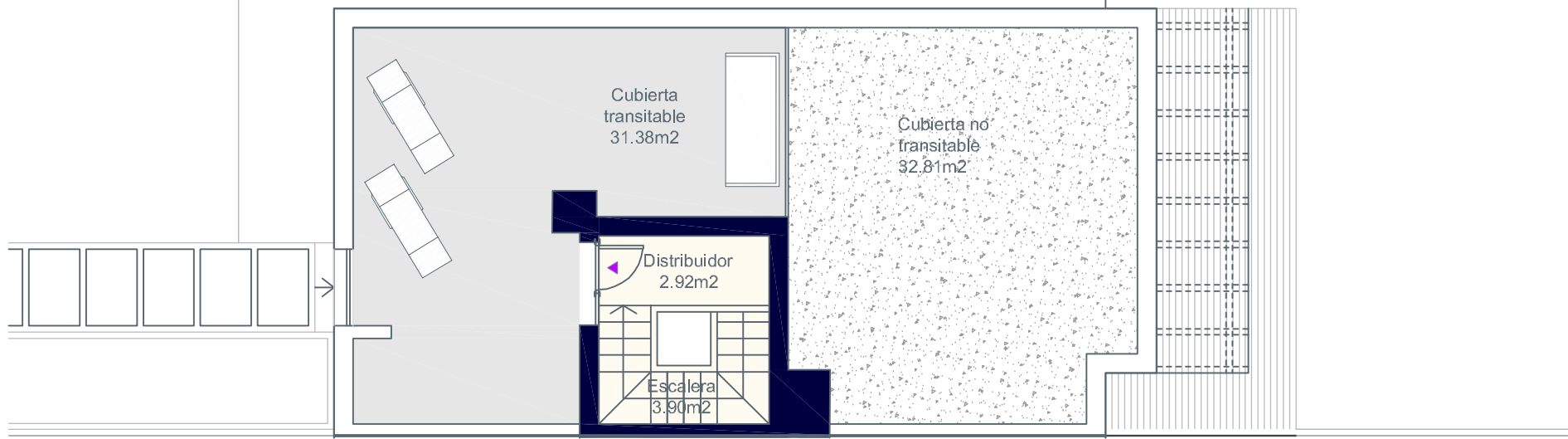
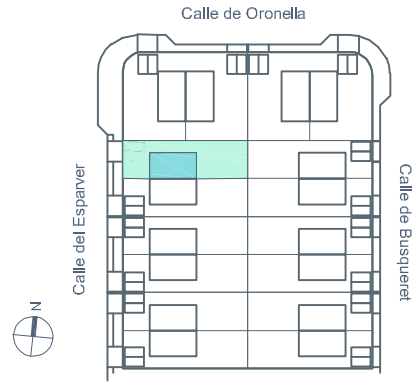

Planta Azotea

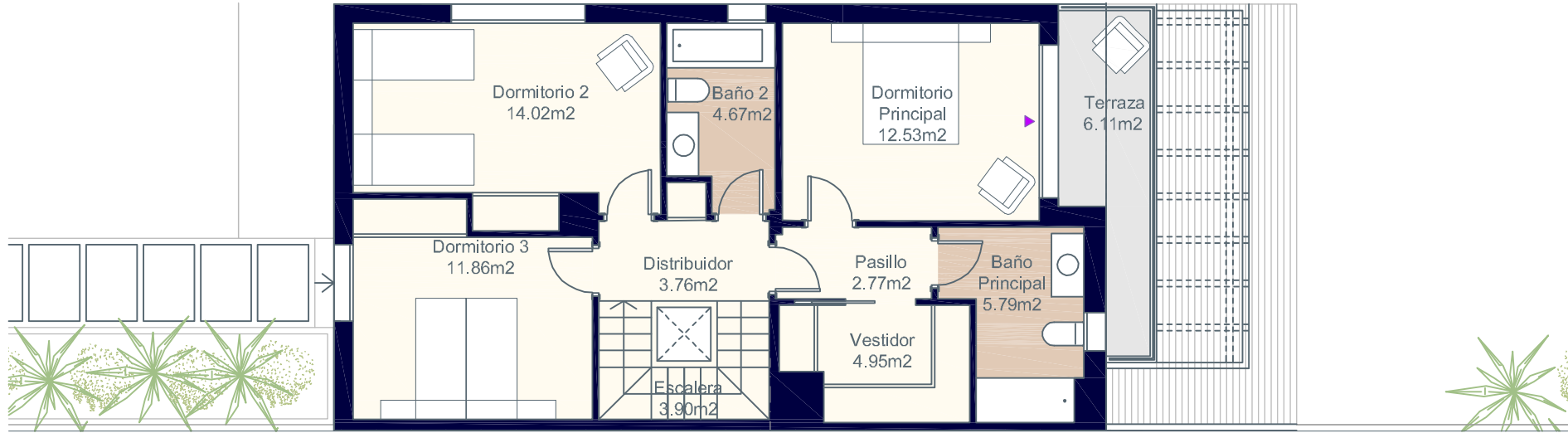

Planta Primera

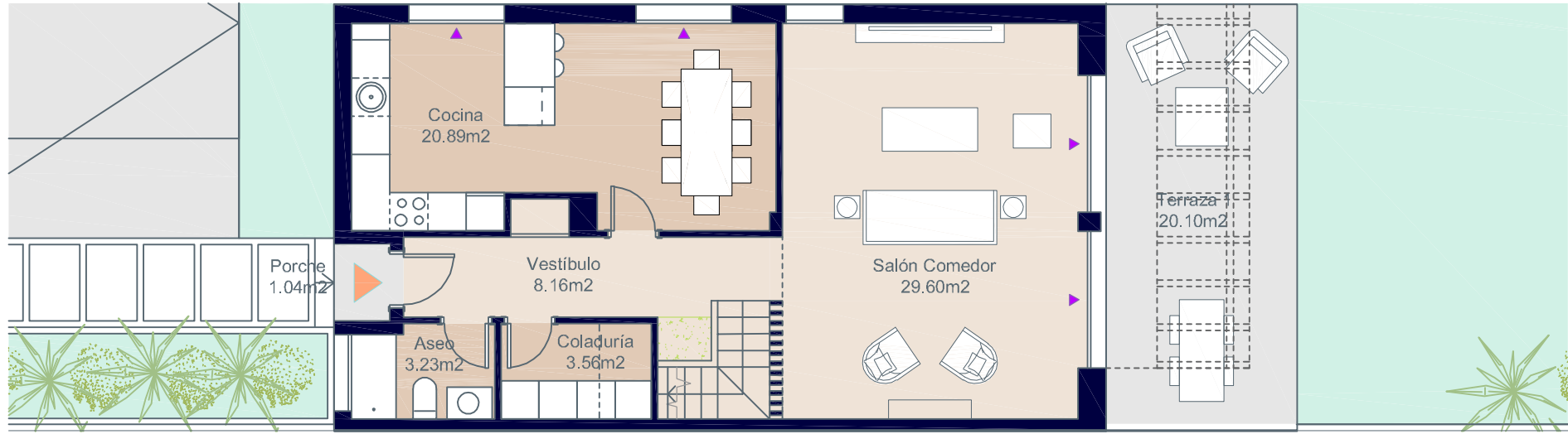

Planta Baja



*El amueblamiento de la coladuría y de la bancada de cocina no se incluye en el precio de la vivienda.



Documentación informativa sin carácter contractual y meramente ilustrativa sujeta a modificaciones necesarias por exigencias de orden técnico, jurídico o comercial de la dirección facultativa o autoridad competente. Las infografías de las fachadas, elementos comunes y restantes espacios son orientativas y podrán ser objeto de verificación o modificación en los proyectos técnicos. El mobiliario de las infografías interiores no está incluido, los acabados, calidades, colores, equipamiento, aparatos sanitarios y muebles de cocina son una aproximación meramente representativa y el equipamiento de las viviendas será el indicado en la correspondiente memoria de calidades. La certificación energética se corresponde con la establecida en proyecto en trámite. Toda la información y entrega de documentación se llevará a cabo conforme a lo dispuesto en el Real Decreto 515/1989 y demás normas que pudieran complementarlo ya sean de carácter estatal o autonómico.

Vivienda 3.B - Tipo A.4



Superficies: Vivienda 3d

Superficie útil interior	134,06 m ²
Superficie útil de terrazas	7,15 m ²
Superficie construida interior	164,21 m ²
Superficie construida de terrazas	9,46 m ²
Superficie libre de parcela	230,67 m ²

Localización

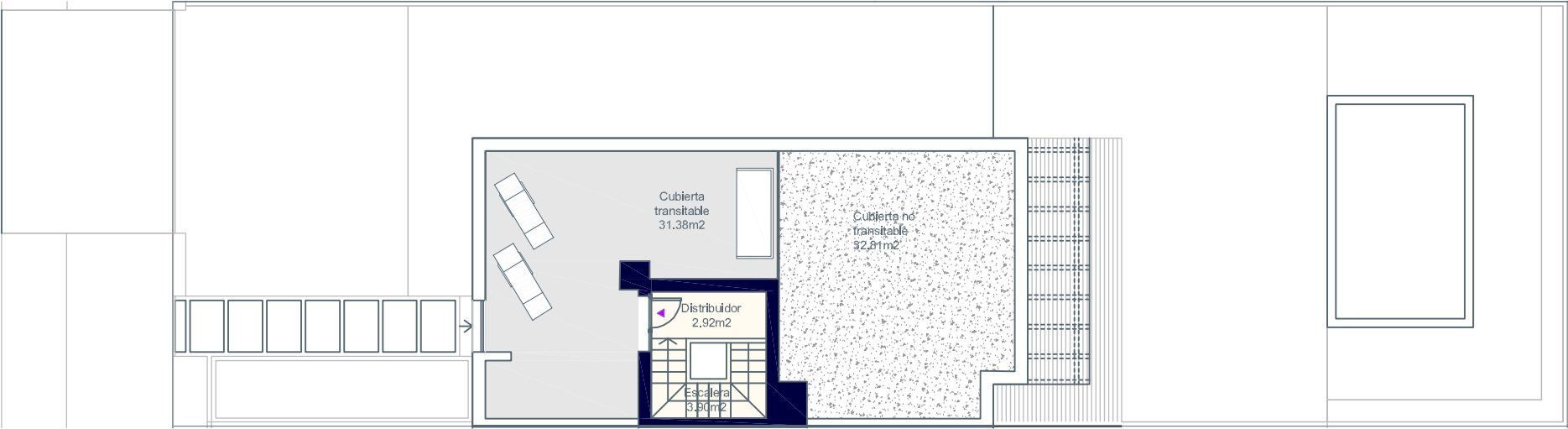
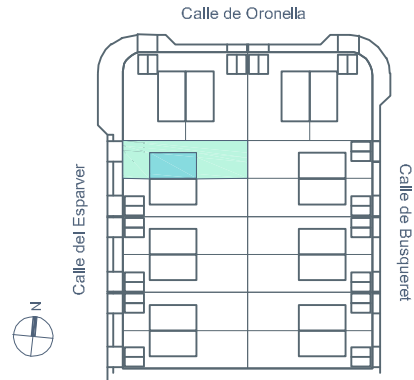

Planta Azotea

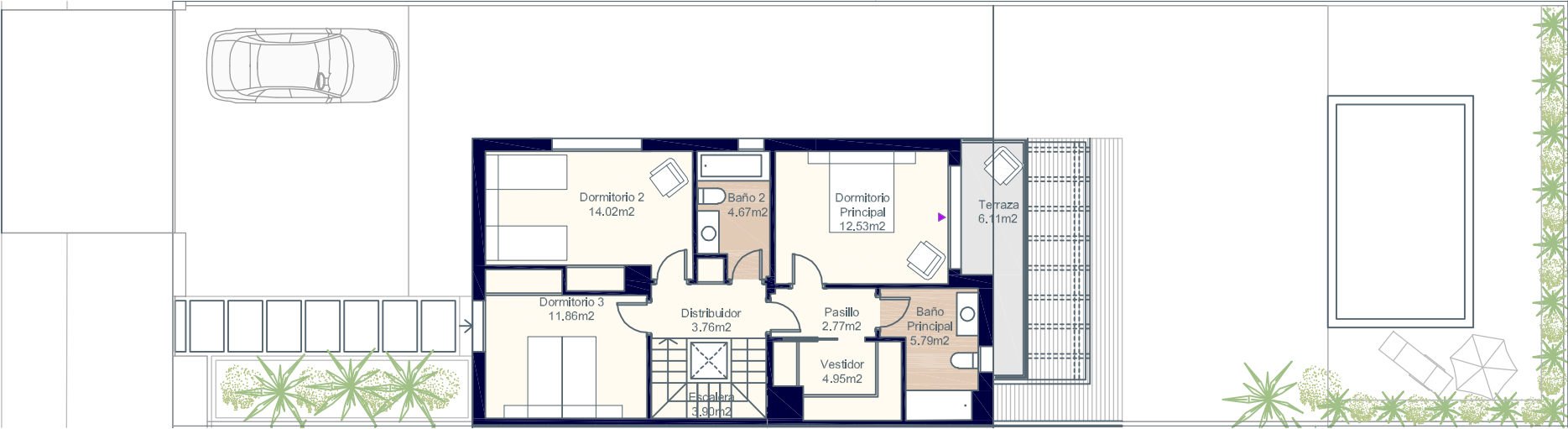

Planta Primera

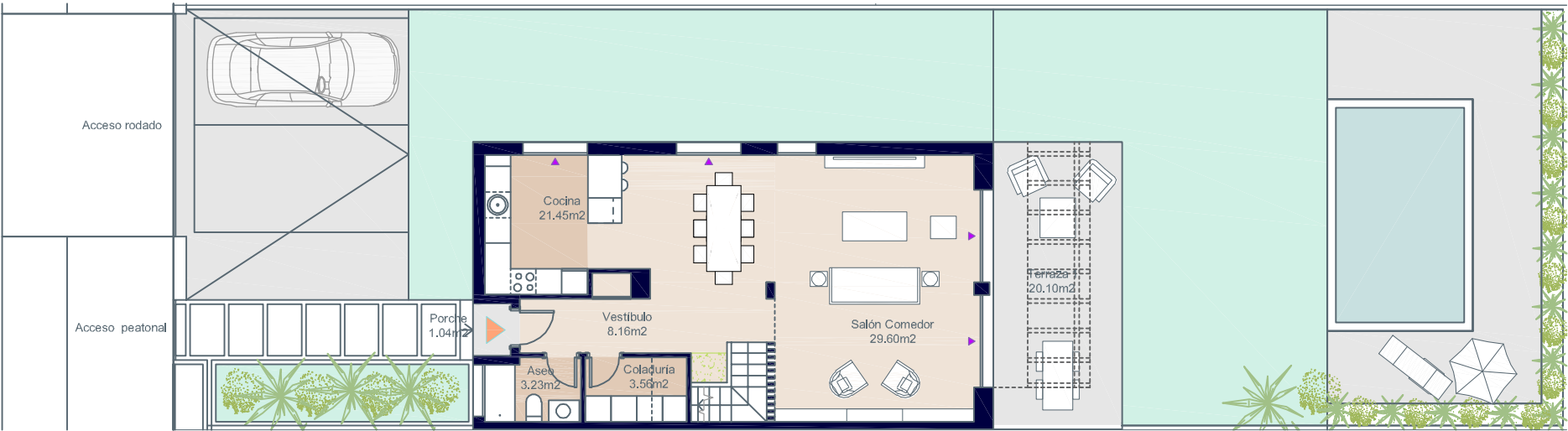

Planta Baja



0 1 2 3 4

*El amueblamiento de la coladuría y de la bancada de cocina no se incluye en el precio de la vivienda.



Documentación informativa sin carácter contractual y meramente ilustrativa sujeta a modificaciones necesarias por exigencias de orden técnico, jurídico o comercial de la dirección facultativa o autoridad competente. Las infografías de las fachadas, elementos comunes y restantes espacios son orientativas y podrán ser objeto de verificación o modificación en los proyectos técnicos. El mobiliario de las infografías interiores no está incluido, los acabados, calidades, colores, equipamiento, aparatos sanitarios y muebles de cocina son una aproximación meramente representativa y el equipamiento de las viviendas será el indicado en la correspondiente memoria de calidades. La certificación energética se corresponde con la establecida en proyecto en trámite. Toda la información y entrega de documentación se llevará a cabo conforme a lo dispuesto en el Real Decreto 515/1989 y demás normas que pudieran complementarlo ya sean de carácter estatal o autonómico.

Vivienda 3.B - Tipo A.4



Superficies: Vivienda 3d

Superficie útil interior	134,06 m ²
Superficie útil de terrazas	7,15 m ²
Superficie construida interior	164,21 m ²
Superficie construida de terrazas	9,46 m ²
Superficie libre de parcela	230,67 m ²

Localización

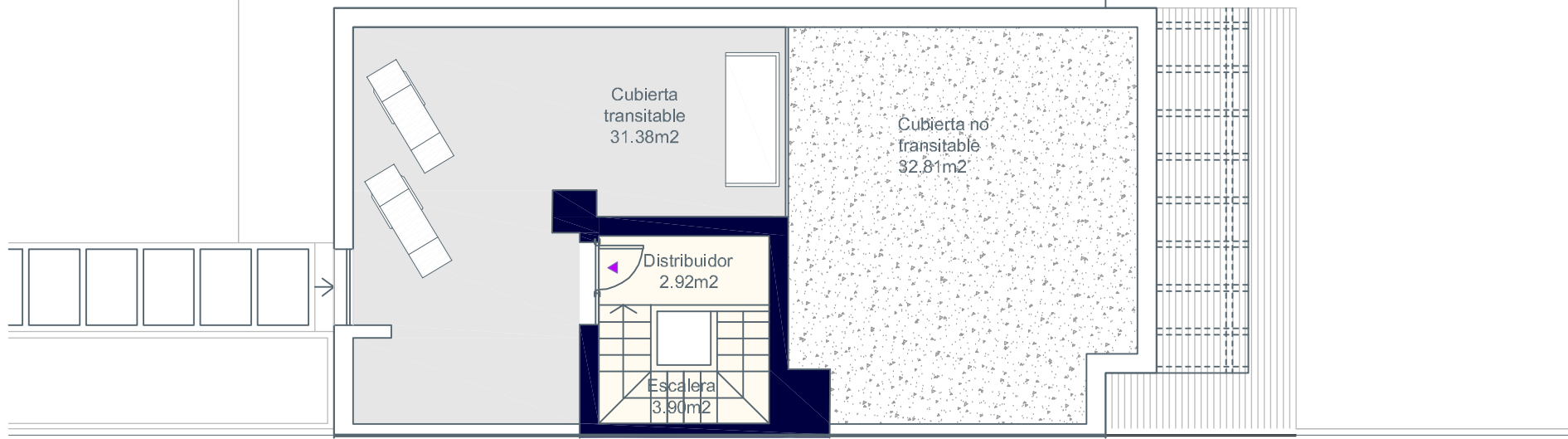
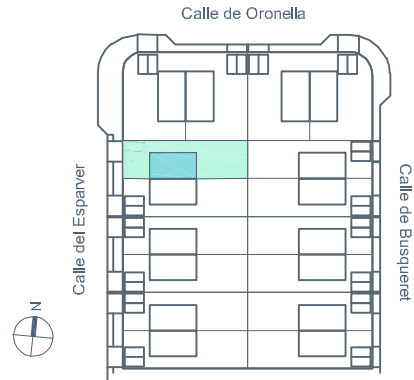

Planta Azotea

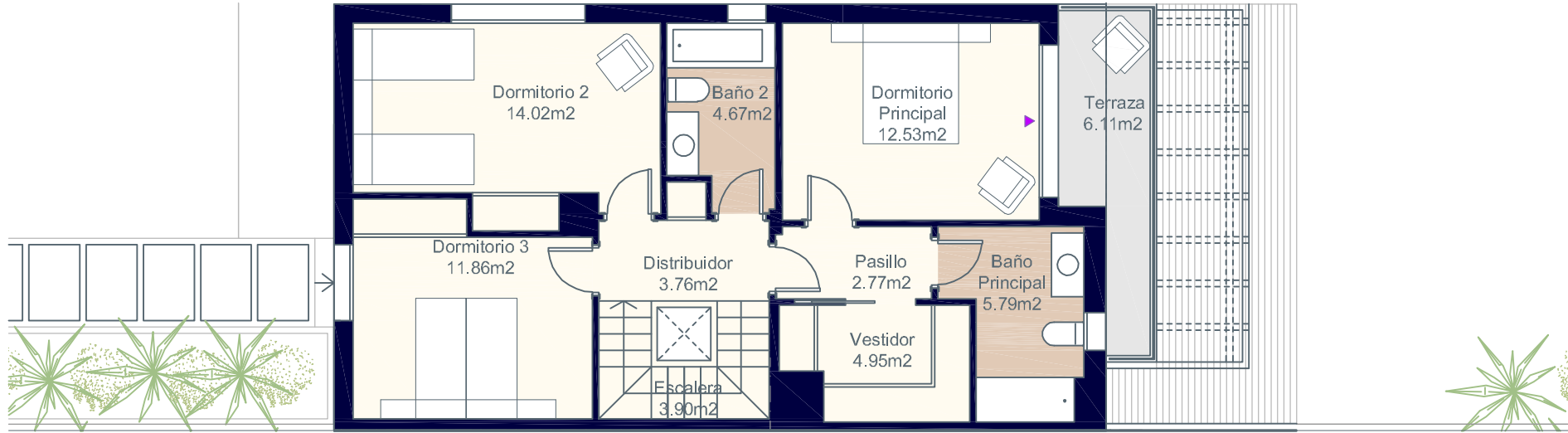

Planta Primera

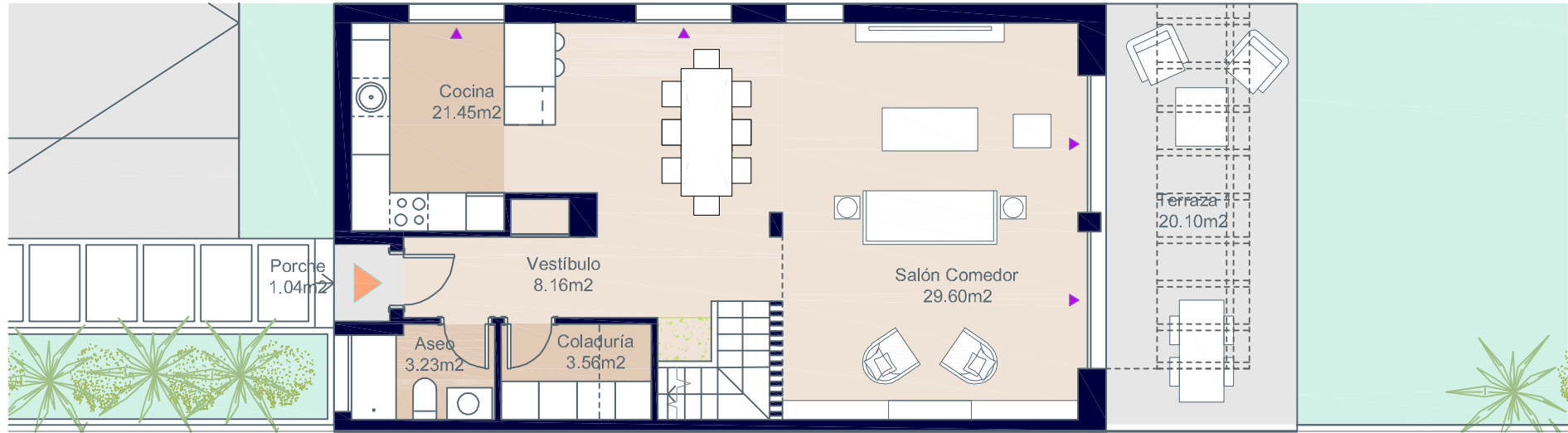

Planta Baja



*El amueblamiento de la coladuría y de la bancada de cocina no se incluye en el precio de la vivienda.



Documentación informativa sin carácter contractual y meramente ilustrativa sujeta a modificaciones necesarias por exigencias de orden técnico, jurídico o comercial de la dirección facultativa o autoridad competente. Las infografías de las fachadas, elementos comunes y restantes espacios son orientativas y podrán ser objeto de verificación o modificación en los proyectos técnicos. El mobiliario de las infografías interiores no está incluido, los acabados, calidades, colores, equipamiento, aparatos sanitarios y muebles de cocina son una aproximación meramente representativa y el equipamiento de las viviendas será el indicado en la correspondiente memoria de calidades. La certificación energética se corresponde con la establecida en proyecto en trámite. Toda la información y entrega de documentación se llevará a cabo conforme a lo dispuesto en el Real Decreto 515/1989 y demás normas que pudieran complementarlo ya sean de carácter estatal o autonómico.

Calle Busqueret, nº2. Puig de Ros. Lluçmajor. Mallorca.

Vivienda 4.A - Tipo B.1

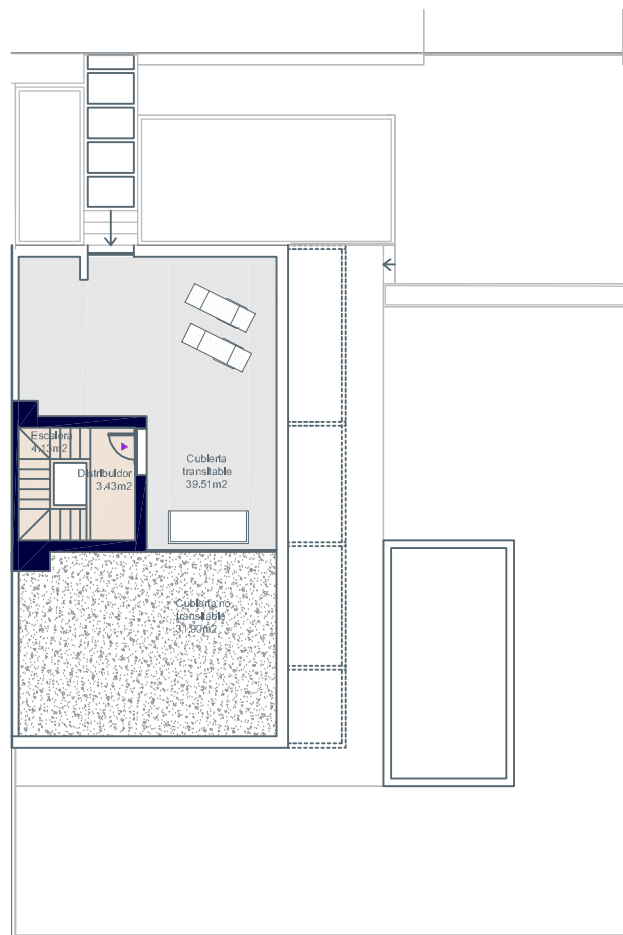

Planta Azotea

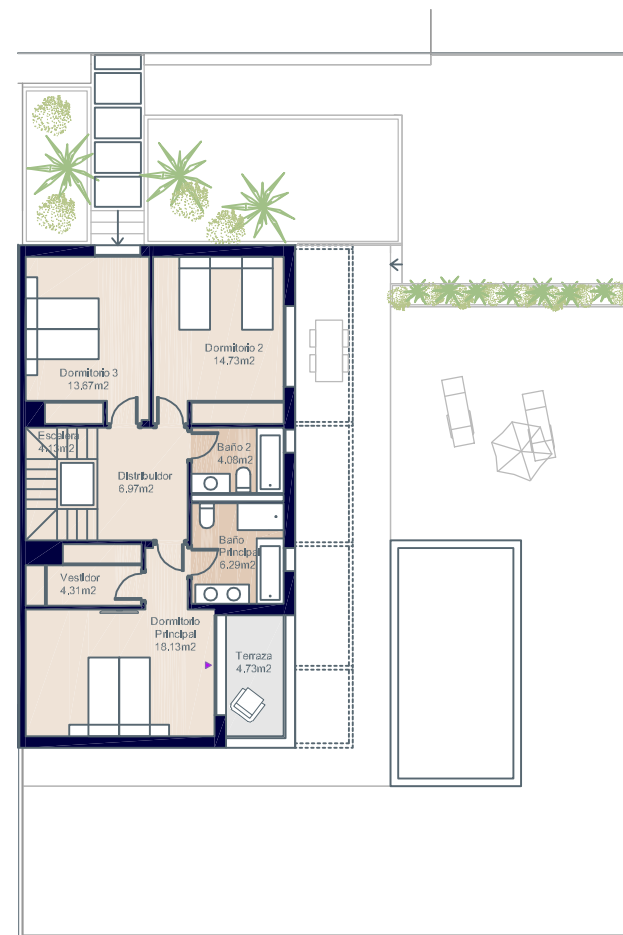

Planta Primera

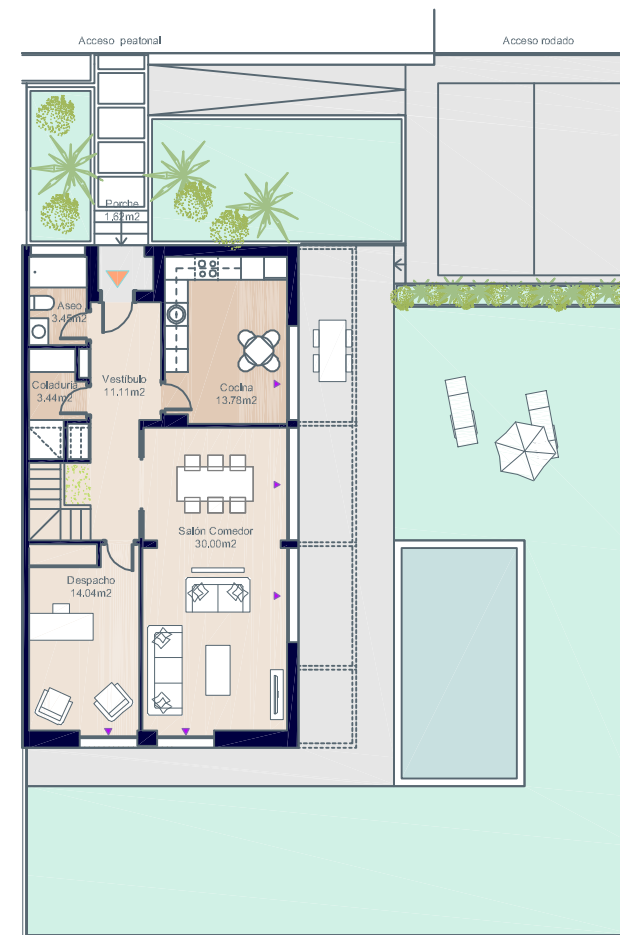

Planta Baja



0 1 2 3 4

*El amueblamiento de la coladuría y de la bancada de cocina no se incluye en el precio de la vivienda.



PROVISIONAL

Documentación informativa sin carácter contractual y meramente ilustrativa sujeta a modificaciones necesarias por exigencias de orden técnico, jurídico o comercial de la dirección facultativa o autoridad competente. Las infografías de las fachadas, elementos comunes y restantes espacios son orientativas y podrán ser objeto de verificación o modificación en los proyectos técnicos. El mobiliario de las infografías interiores no está incluido, los acabados, calidades, colores, equipamiento, aparatos sanitarios y muebles de cocina son una aproximación meramente representativa y el equipamiento de las viviendas será el indicado en la correspondiente memoria de calidades. La certificación energética se corresponde con la establecida en proyecto en trámite. Toda la información y entrega de documentación se llevará a cabo conforme a lo dispuesto en el Real Decreto 515/1989 y demás normas que pudieran complementarlo ya sean de carácter estatal o autonómico.

Superficies: Vivienda 4d

Superficie útil interior	155,69 m ²
Superficie útil de terrazas	6,35 m ²
Superficie construida interior	186,78 m ²
Superficie construida de terrazas	7,84 m ²
Superficie libre de parcela	268,29 m ²

Localización

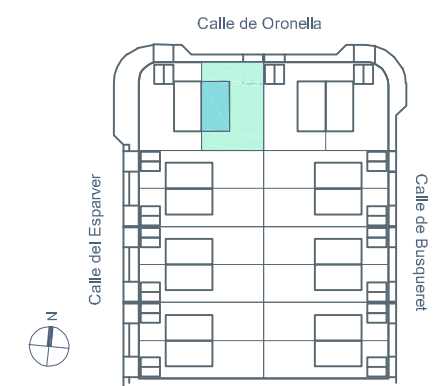

Calle Busqueret, nº2. Puig de Ros. Lluçmajor. Mallorca.

Vivienda 4.A - Tipo B.1

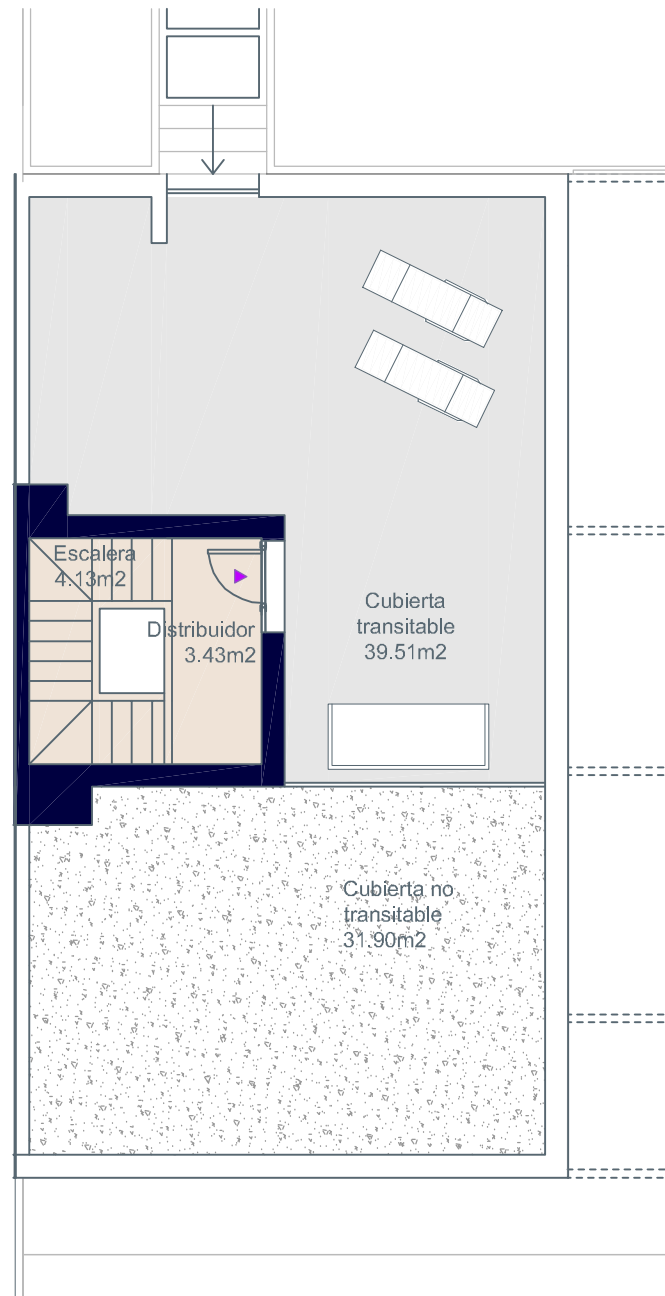

Planta Azotea

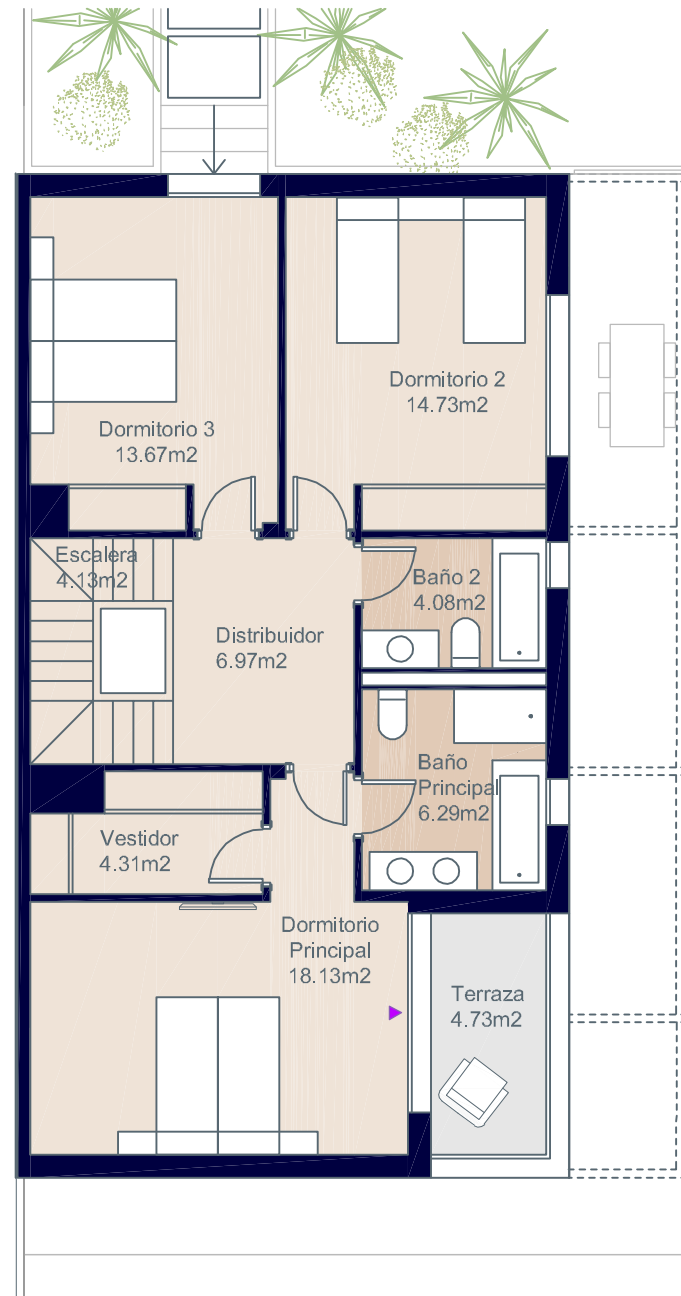

Planta Primera

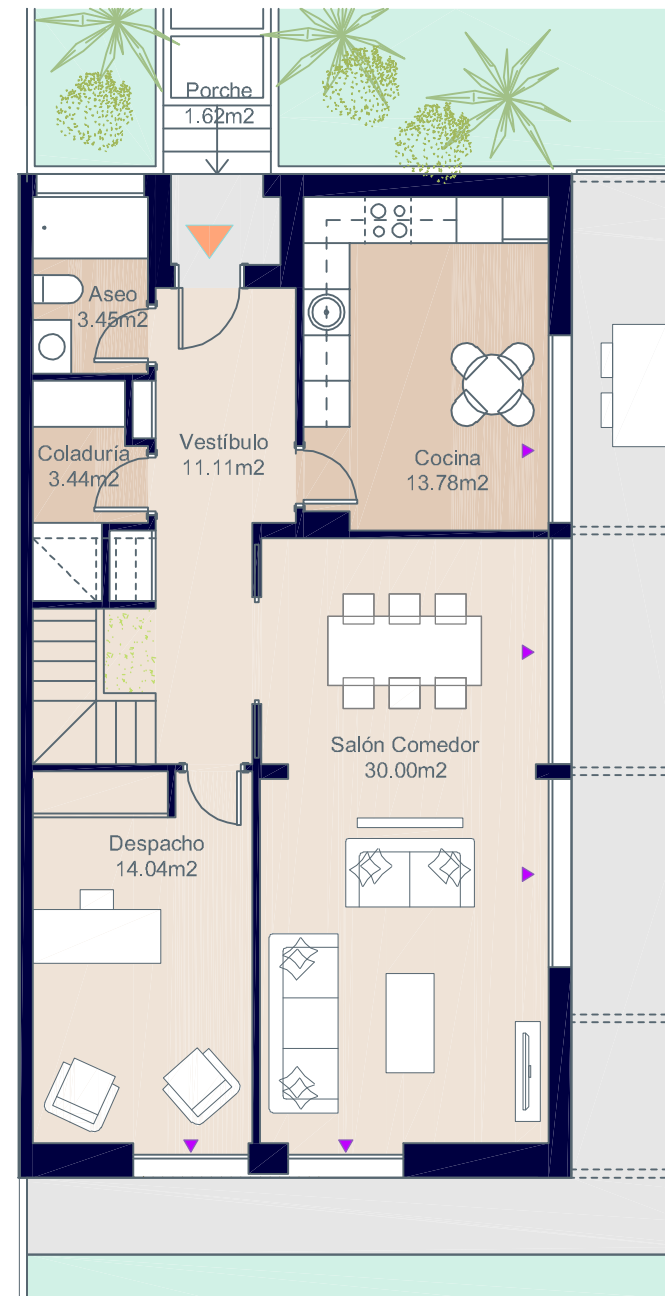

Planta Baja



*El amueblamiento de la coladuría y de la bancada de cocina no se incluye en el precio de la vivienda.

B
PROVISIONAL

Superficies: Vivienda 4d

Superficie útil interior	155,69 m ²
Superficie útil de terrazas	6,35 m ²
Superficie construida interior	186,78 m ²
Superficie construida de terrazas	7,84 m ²
Superficie libre de parcela	268,29 m ²

Localización

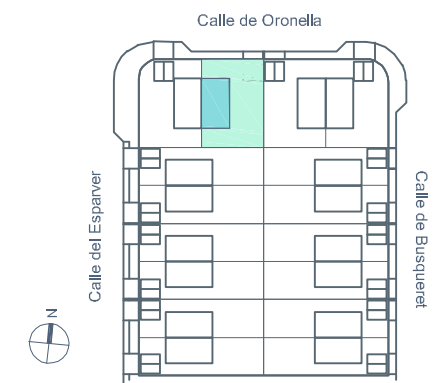

Vivienda 4.A - Tipo B.2



Planta Azotea

Planta Primera

Planta Baja



*El amueblamiento de la coladuría y de la bancada de cocina no se incluye en el precio de la vivienda.



Localización

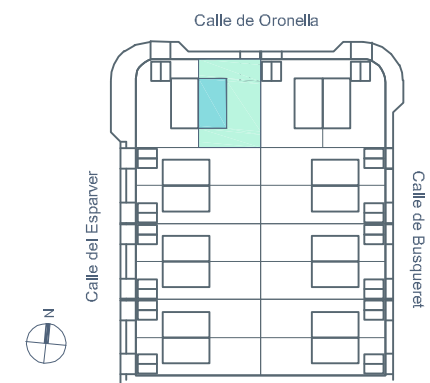

Superficies: Vivienda 4d

Superficie útil interior	156,20 m ²
Superficie útil de terrazas	6,35 m ²
Superficie construida interior	186,78 m ²
Superficie construida de terrazas	7,84 m ²
Superficie libre de parcela	268,29 m ²

Documentación informativa sin carácter contractual y meramente ilustrativa sujeta a modificaciones necesarias por exigencias de orden técnico, jurídico o comercial de la dirección facultativa o autoridad competente. Las infografías de las fachadas, elementos comunes y restantes espacios son orientativas y podrán ser objeto de verificación o modificación en los proyectos técnicos. El mobiliario de las infografías interiores no está incluido, los acabados, calidades, colores, equipamiento, aparatos sanitarios y muebles de cocina son una aproximación meramente representativa y el equipamiento de las viviendas será el indicado en la correspondiente memoria de calidades. La certificación energética se corresponde con la establecida en proyecto en trámite. Toda la información y entrega de documentación se llevará a cabo conforme a lo dispuesto en el Real Decreto 515/1989 y demás normas que pudieran complementarlo ya sean de carácter estatal o autonómico.

Calle Busqueret, nº2. Puig de Ros. Lluçmajor. Mallorca.

Vivienda 4.A - Tipo B.2



Superficies: Vivienda 4d

Superficie útil interior	156,20 m ²
Superficie útil de terrazas	6,35 m ²
Superficie construida interior	186,78 m ²
Superficie construida de terrazas	7,84 m ²
Superficie libre de parcela	268,29 m ²

Localización

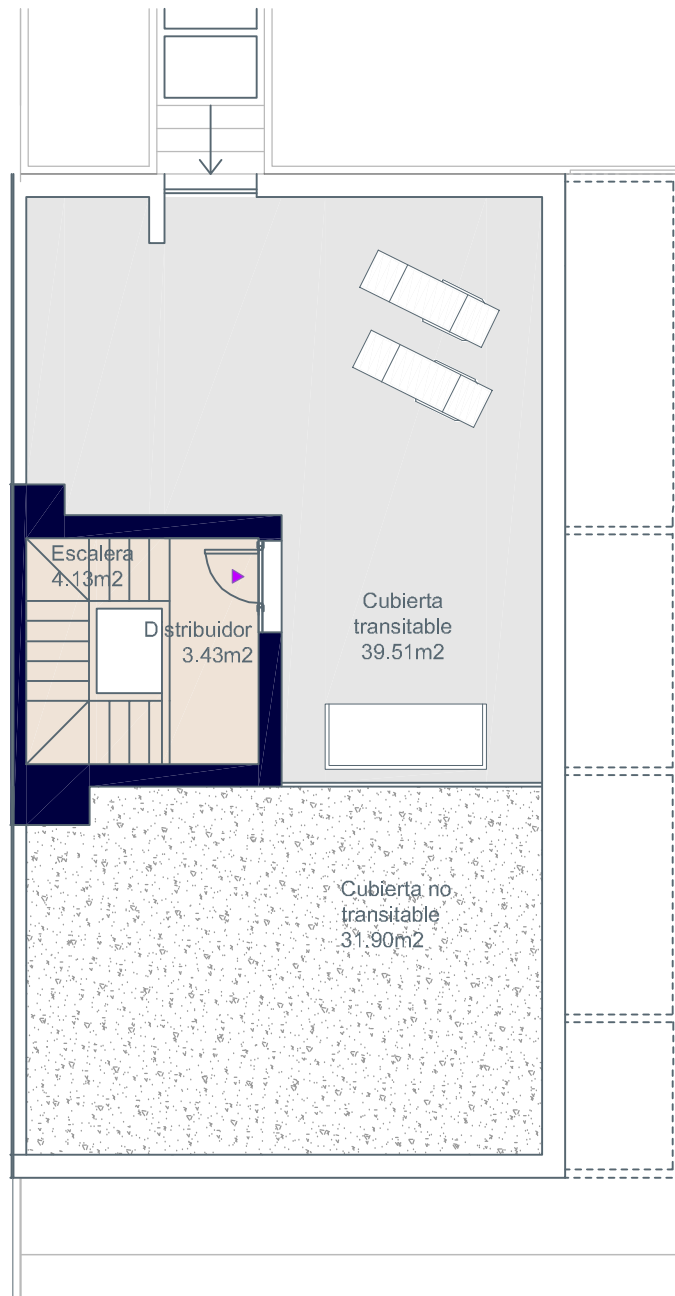
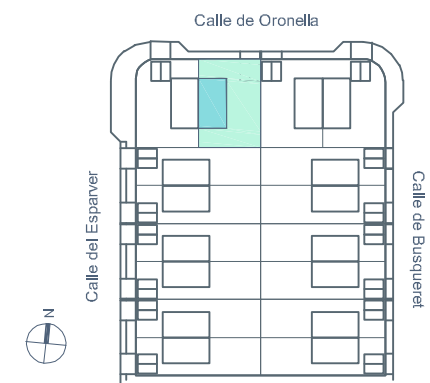

Planta Azotea

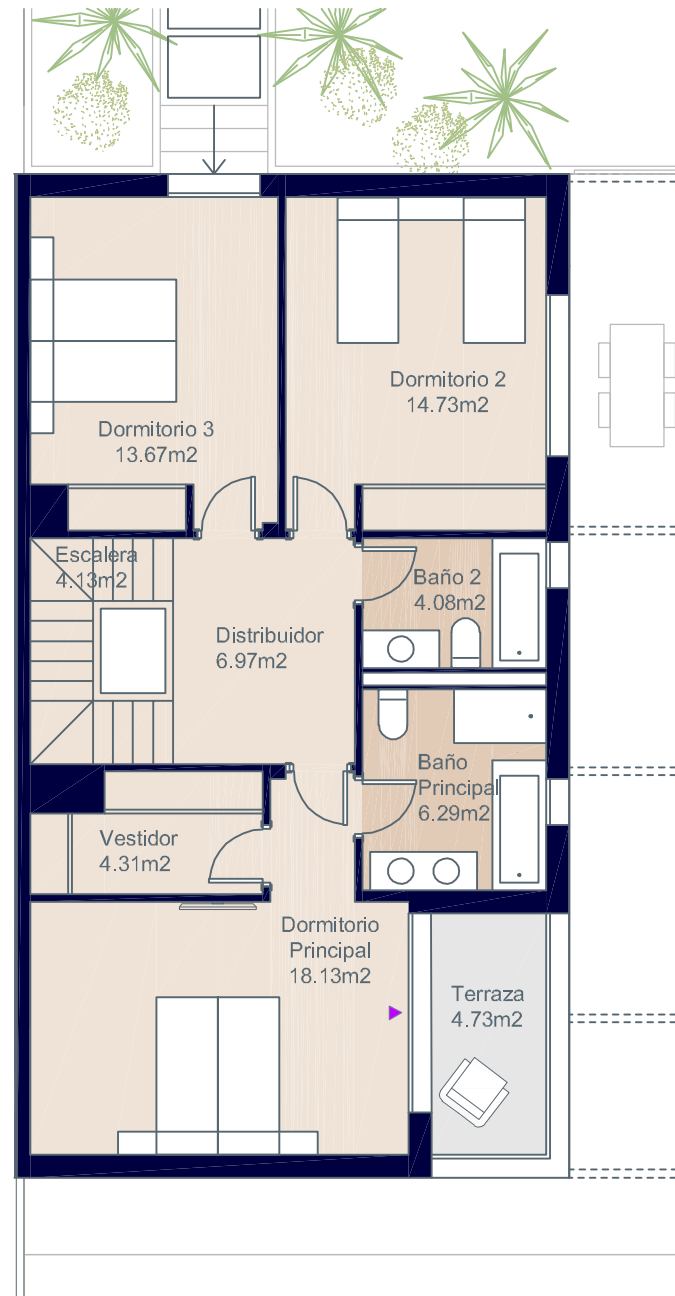

Planta Primera

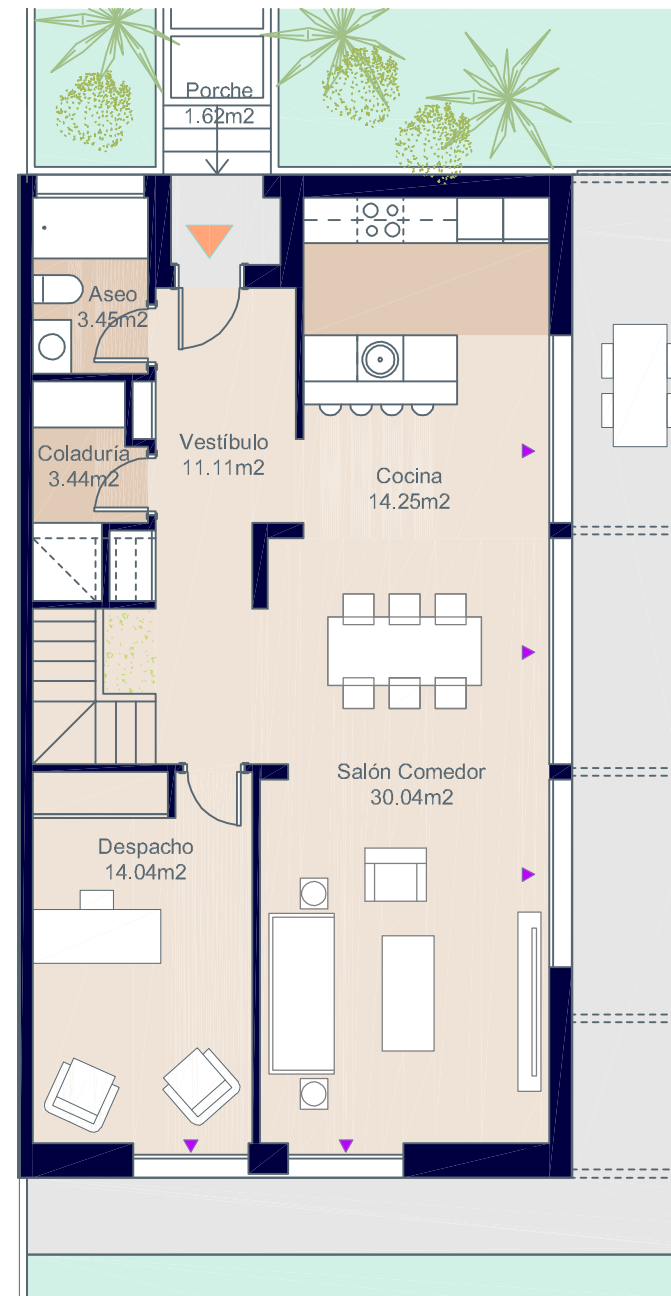

Planta Baja



*El amueblamiento de la coladuría y de la bancada de cocina no se incluye en el precio de la vivienda.



Documentación informativa sin carácter contractual y meramente ilustrativa sujeta a modificaciones necesarias por exigencias de orden técnico, jurídico o comercial de la dirección facultativa o autoridad competente. Las infografías de las fachadas, elementos comunes y restantes espacios son orientativas y podrán ser objeto de verificación o modificación en los proyectos técnicos. El mobiliario de las infografías interiores no está incluido, los acabados, calidades, colores, equipamiento, aparatos sanitarios y muebles de cocina son una aproximación meramente representativa y el equipamiento de las viviendas será el indicado en la correspondiente memoria de calidades. La certificación energética se corresponde con la establecida en proyecto en trámite. Toda la información y entrega de documentación se llevará a cabo conforme a lo dispuesto en el Real Decreto 515/1989 y demás normas que pudieran complementarlo ya sean de carácter estatal o autonómico.

Vivienda 4.A - Tipo B.3

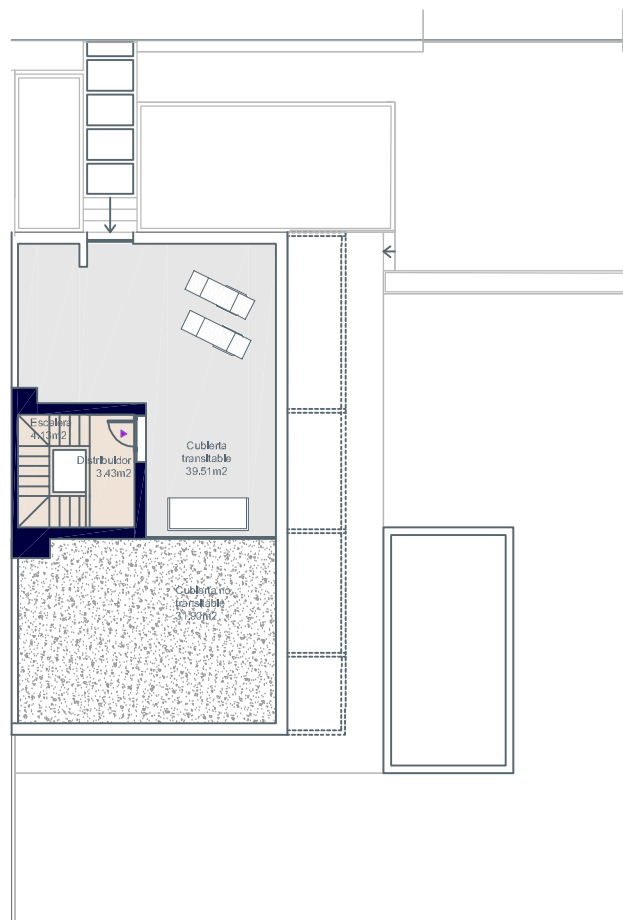

Planta Azotea



Planta Primera



Planta Baja



0 1 2 3 4

*El amueblamiento de la coladuría y de la bancada de cocina no se incluye en el precio de la vivienda.



PROVISIONAL

Documentación informativa sin carácter contractual y meramente ilustrativa sujeta a modificaciones necesarias por exigencias de orden técnico, jurídico o comercial de la dirección facultativa o autoridad competente. Las infografías de las fachadas, elementos comunes y restantes espacios son orientativas y podrán ser objeto de verificación o modificación en los proyectos técnicos. El mobiliario de las infografías interiores no está incluido, los acabados, calidades, colores, equipamiento, aparatos sanitarios y muebles de cocina son una aproximación meramente representativa y el equipamiento de las viviendas será el indicado en la correspondiente memoria de calidades. La certificación energética se corresponde con la establecida en proyecto en trámite. Toda la información y entrega de documentación se llevará a cabo conforme a lo dispuesto en el Real Decreto 515/1989 y demás normas que pudieran complementarlo ya sean de carácter estatal o autonómico.

Superficies: Vivienda 3d

Superficie útil interior	156,97 m ²
Superficie útil de terrazas	6,35 m ²
Superficie construida interior	186,78 m ²
Superficie construida de terrazas	7,84 m ²
Superficie libre de parcela	268,29 m ²

Localización

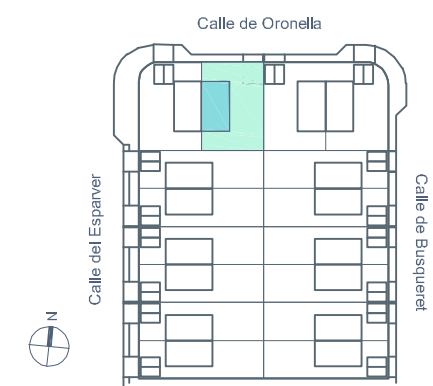

Calle Busqueret, nº2. Puig de Ros. Lluçmajor. Mallorca.

Vivienda 4.A - Tipo B.3



Superficies: Vivienda 3d

Superficie útil interior	156,97 m ²
Superficie útil de terrazas	6,35 m ²
Superficie construida interior	186,78 m ²
Superficie construida de terrazas	7,84 m ²
Superficie libre de parcela	268,29 m ²

Localización

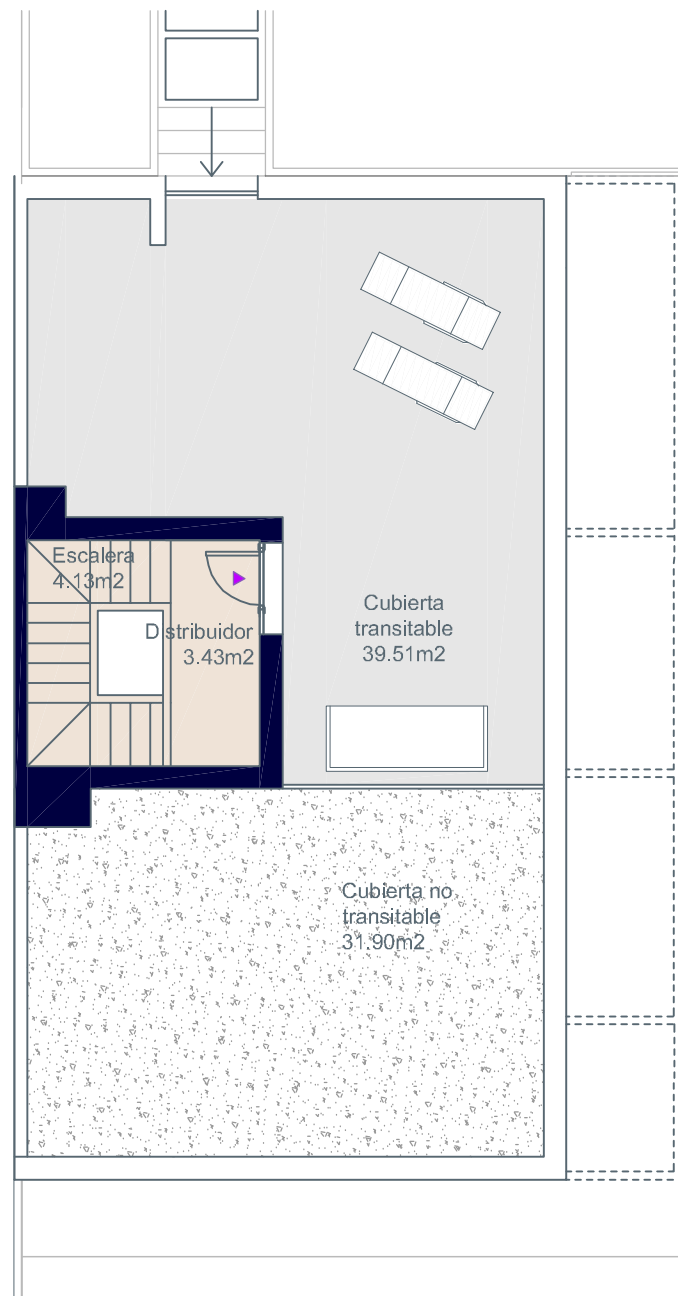
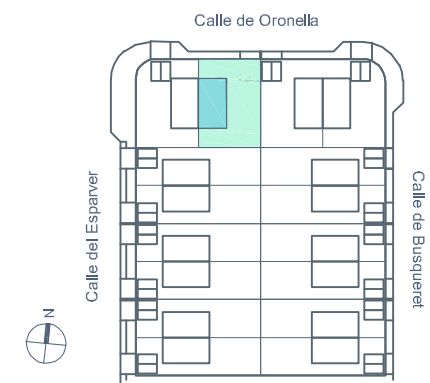

Planta Azotea

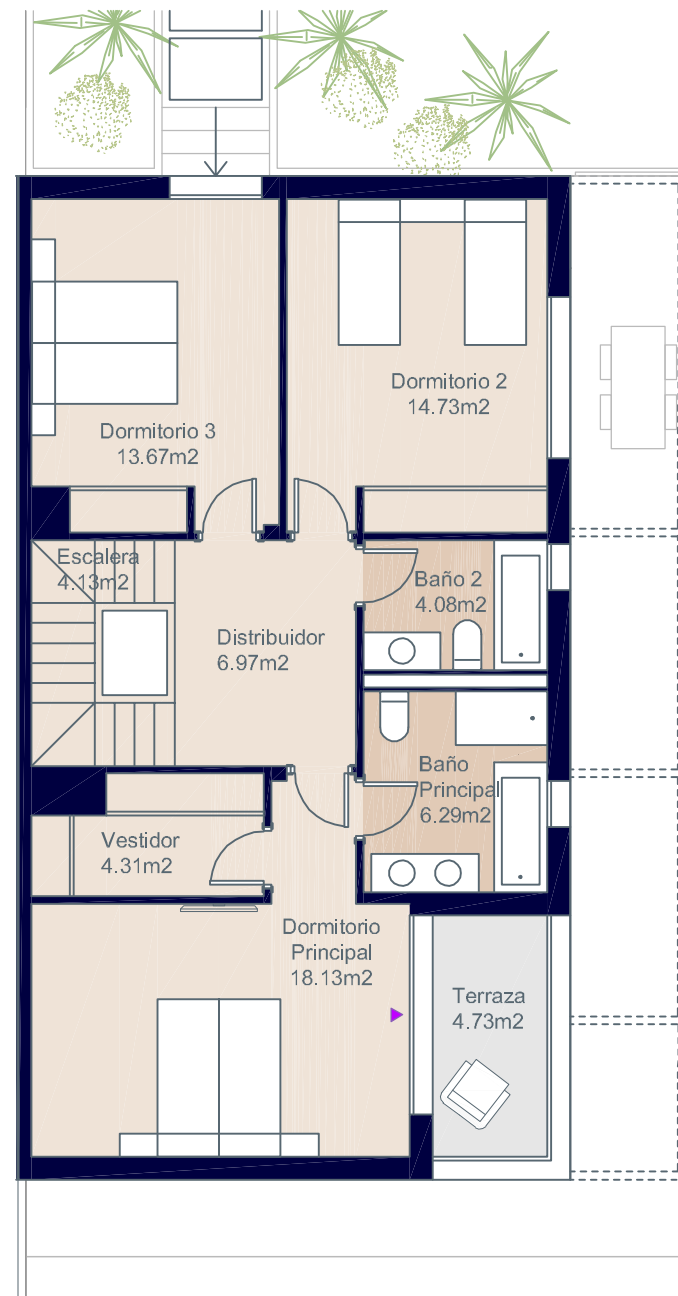

Planta Primera

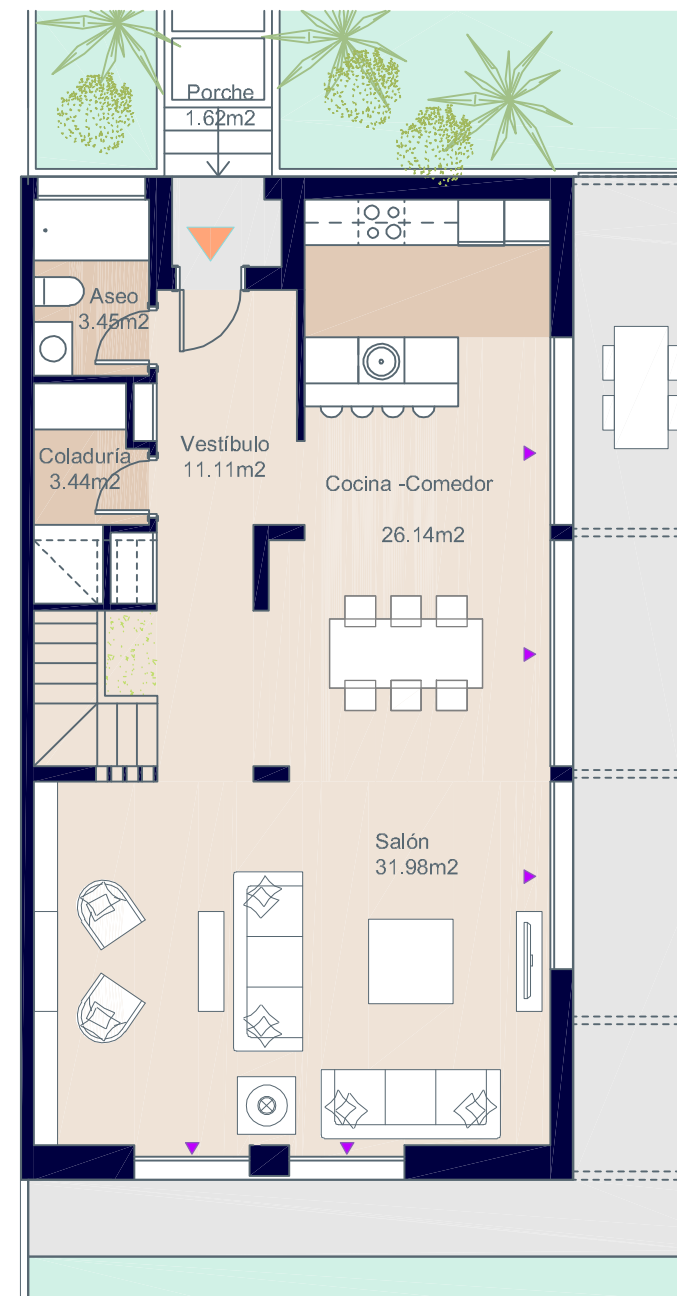

Planta Baja



*El amueblamiento de la coladuría y de la bancada de cocina no se incluye en el precio de la vivienda.



Documentación informativa sin carácter contractual y meramente ilustrativa sujeta a modificaciones necesarias por exigencias de orden técnico, jurídico o comercial de la dirección facultativa o autoridad competente. Las infografías de las fachadas, elementos comunes y restantes espacios son orientativas y podrán ser objeto de verificación o modificación en los proyectos técnicos. El mobiliario de las infografías interiores no está incluido, los acabados, calidades, colores, equipamiento, aparatos sanitarios y muebles de cocina son una aproximación meramente representativa y el equipamiento de las viviendas será el indicado en la correspondiente memoria de calidades. La certificación energética se corresponde con la establecida en proyecto en trámite. Toda la información y entrega de documentación se llevará a cabo conforme a lo dispuesto en el Real Decreto 515/1989 y demás normas que pudieran complementarlo ya sean de carácter estatal o autonómico.

Vivienda 4.B - Tipo B.1

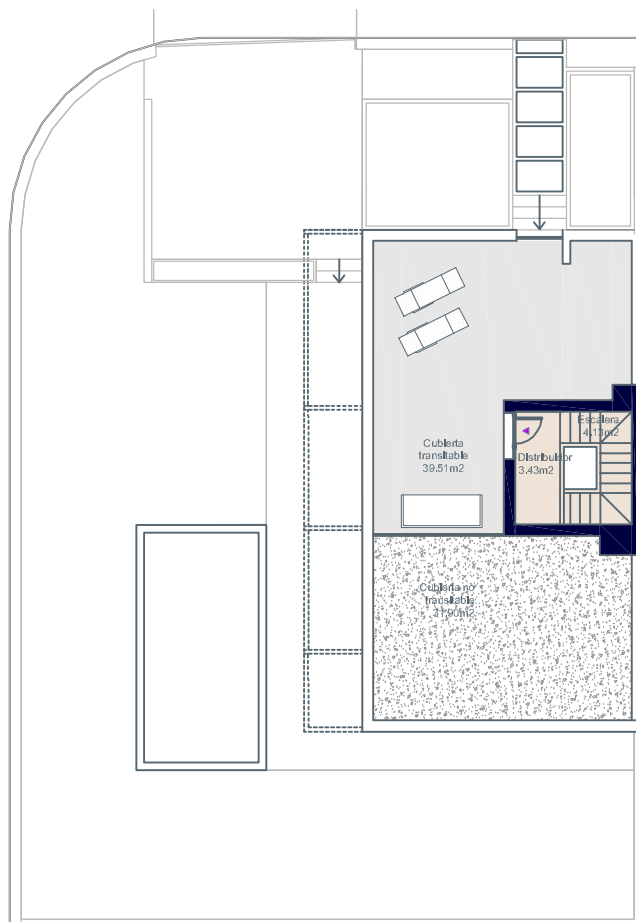

Planta Azotea

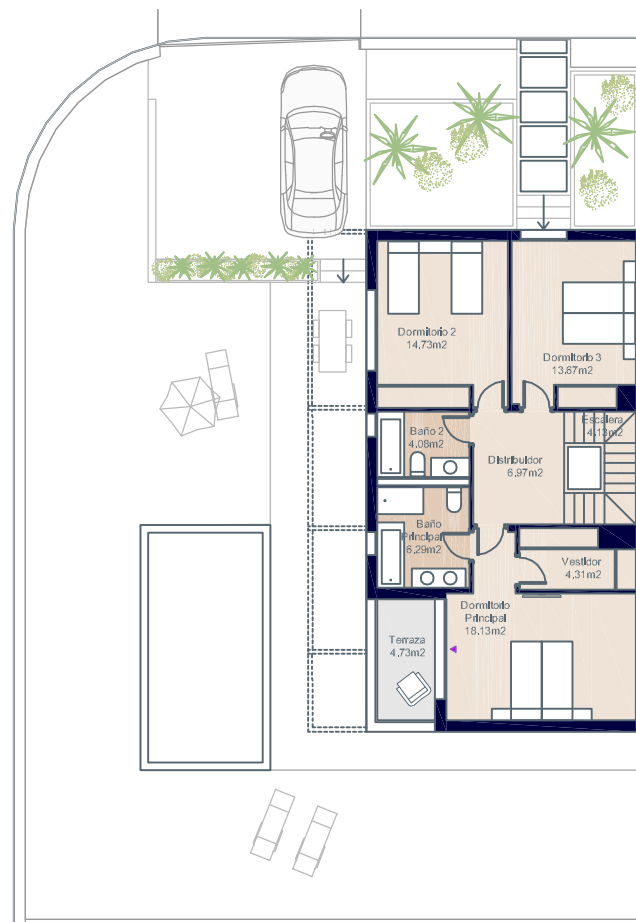

Planta Primera

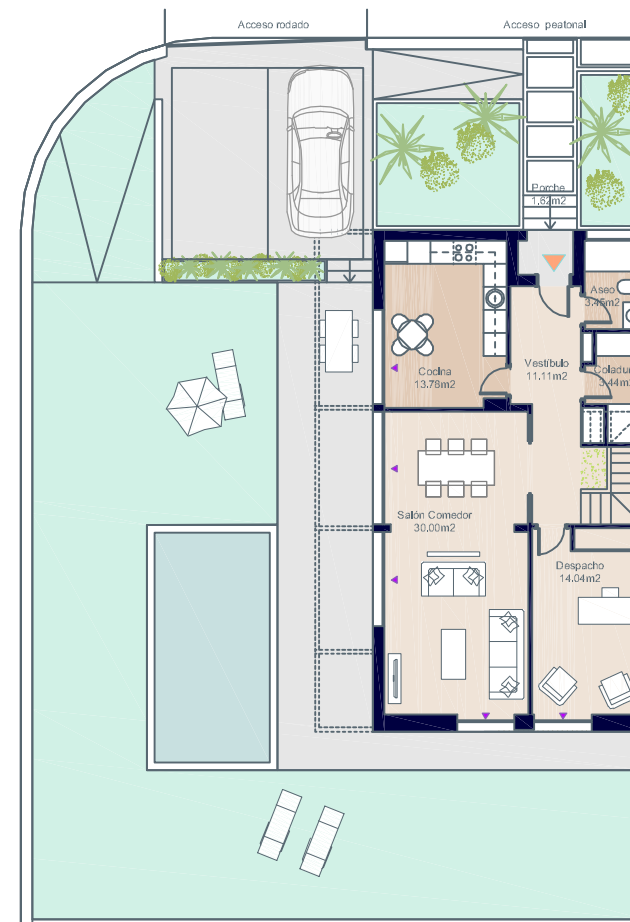

Planta Baja

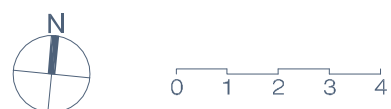

*El amueblamiento de la coladuría y de la bancada de cocina no se incluye en el precio de la vivienda.



Superficies: Vivienda 4d

Superficie útil interior	155,69 m ²
Superficie útil de terrazas	6,35 m ²
Superficie construida interior	186,78 m ²
Superficie construida de terrazas	7,84 m ²
Superficie libre de parcela	264,34 m ²

Localización

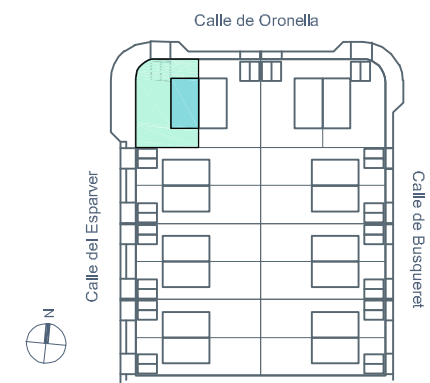

Documentación informativa sin carácter contractual y meramente ilustrativa sujeta a modificaciones necesarias por exigencias de orden técnico, jurídico o comercial de la dirección facultativa o autoridad competente. Las infografías de las fachadas, elementos comunes y restantes espacios son orientativas y podrán ser objeto de verificación o modificación en los proyectos técnicos. El mobiliario de las infografías interiores no está incluido, los acabados, calidades, colores, equipamiento, aparatos sanitarios y muebles de cocina son una aproximación meramente representativa y el equipamiento de las viviendas será el indicado en la correspondiente memoria de calidades. La certificación energética se corresponde con la establecida en proyecto en trámite. Toda la información y entrega de documentación se llevará a cabo conforme a lo dispuesto en el Real Decreto 515/1989 y demás normas que pudieran complementarlo ya sean de carácter estatal o autonómico.

Calle Busqueret, nº2. Puig de Ros. Lluçmajor. Mallorca.

Vivienda 4.B - Tipo B.1

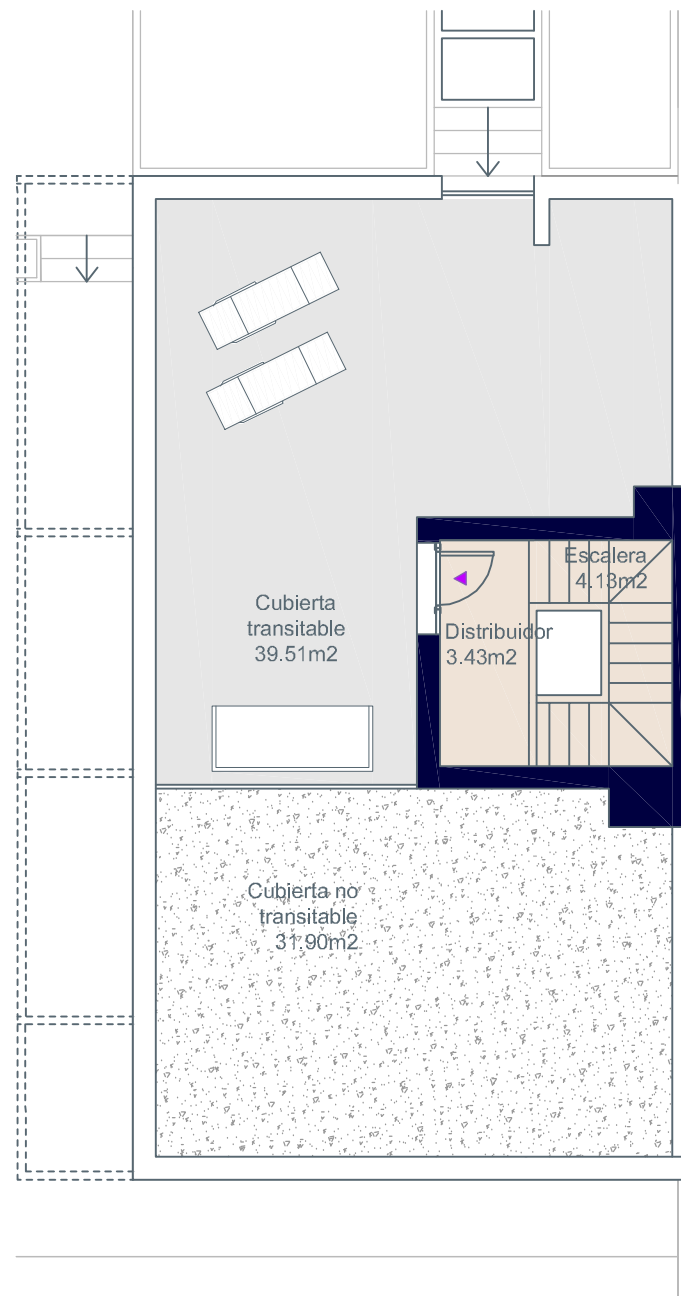

Planta Azotea

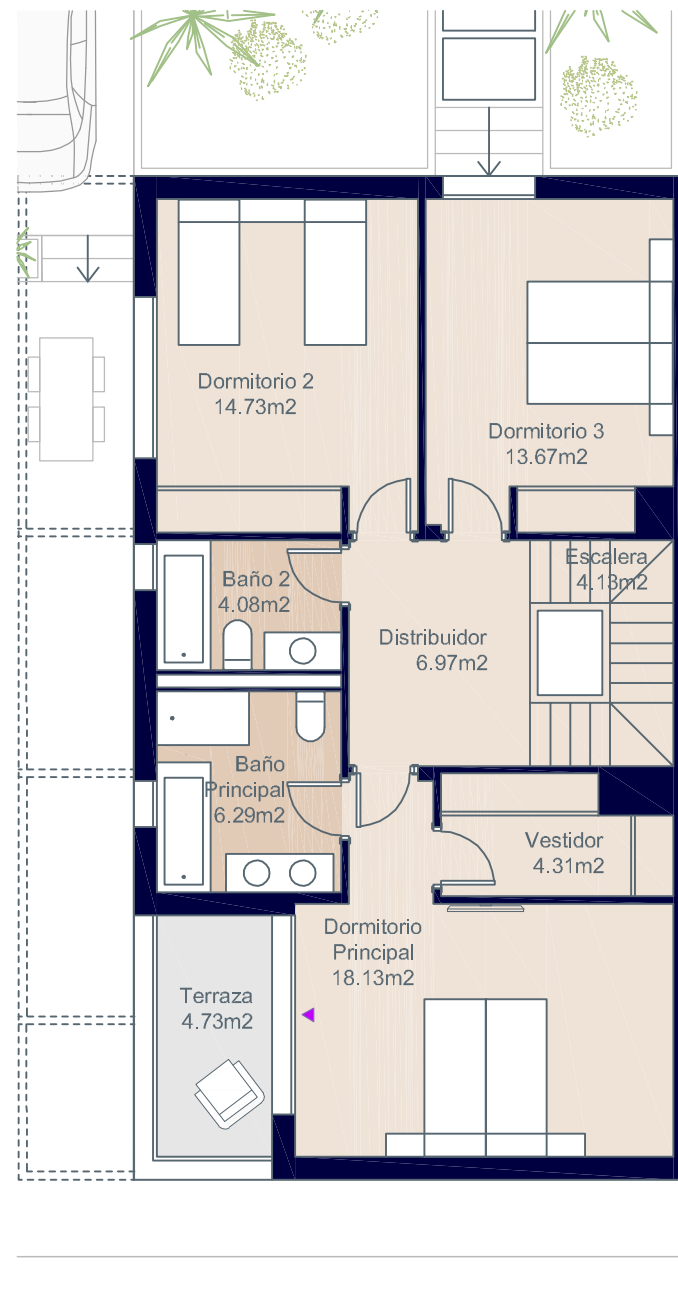

Planta Primera

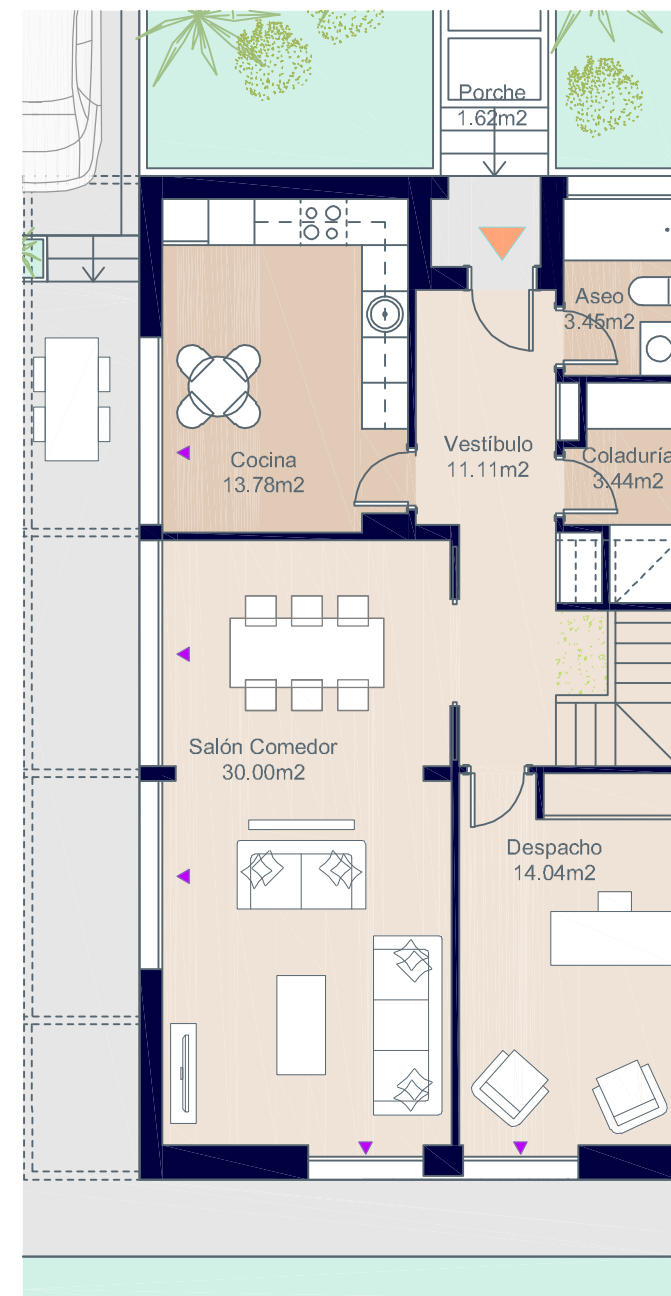

Planta Baja



*El amueblamiento de la coladuría y de la bancada de cocina no se incluye en el precio de la vivienda.



Superficies: Vivienda 4d

Superficie útil interior	155,69 m ²
Superficie útil de terrazas	6,35 m ²
Superficie construida interior	186,78 m ²
Superficie construida de terrazas	7,84 m ²
Superficie libre de parcela	264,34 m ²

Localización

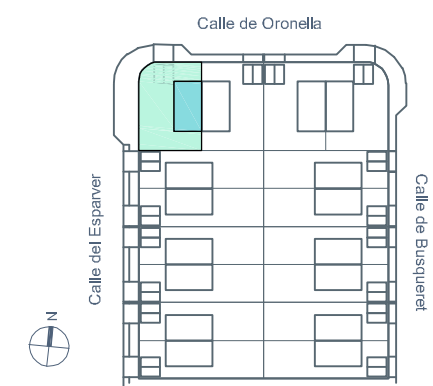

Calle Busqueret, nº2. Puig de Ros. Lluçmajor. Mallorca.

Vivienda 4.B - Tipo B.2

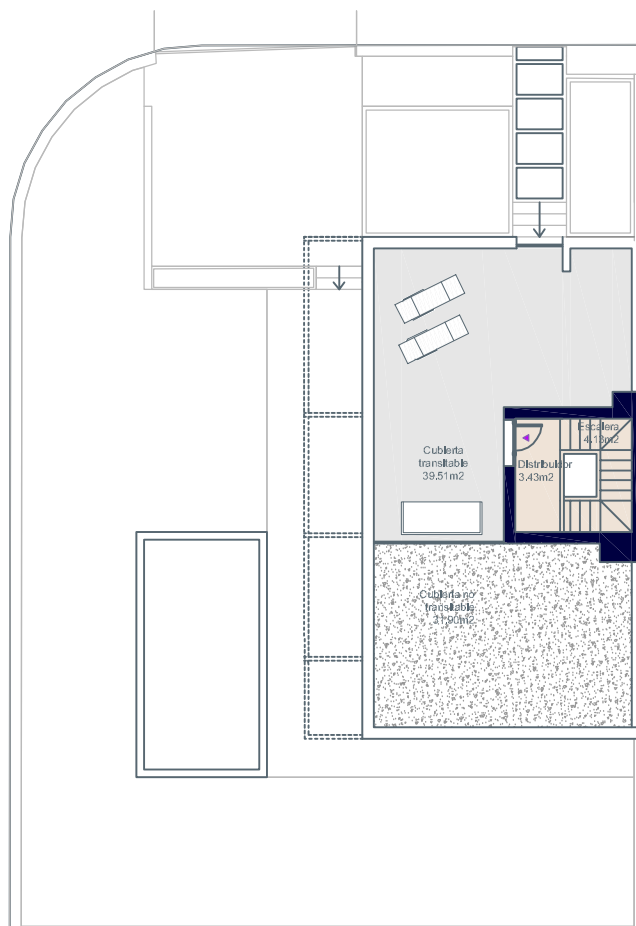

Planta Azotea



Planta Primera

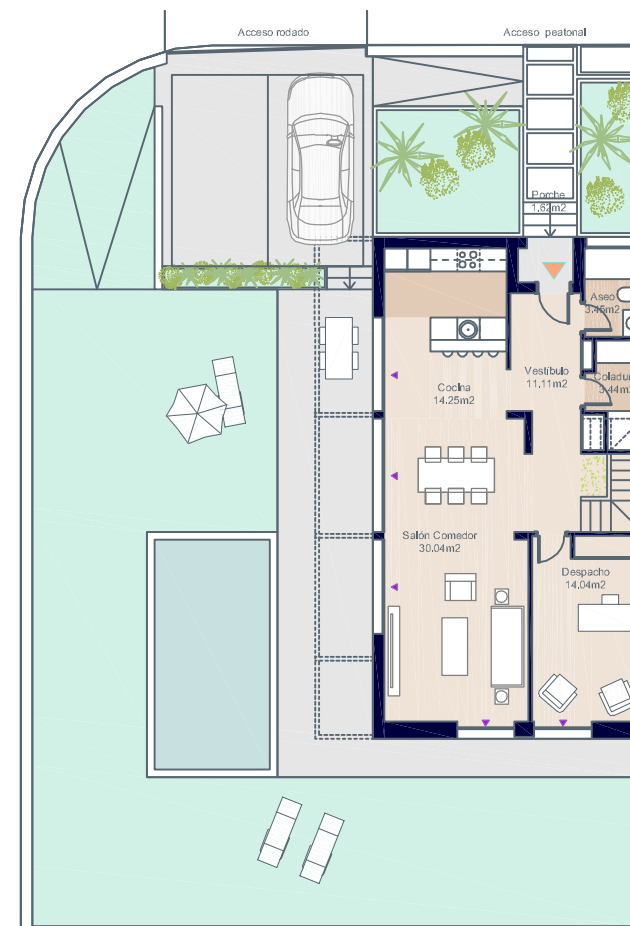

Planta Baja



*El amueblamiento de la coladuría y de la bancada de cocina no se incluye en el precio de la vivienda.

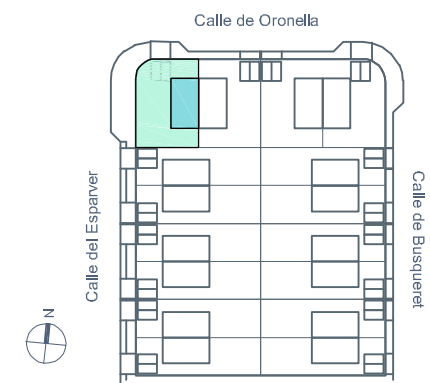

Documentación informativa sin carácter contractual y meramente ilustrativa sujeta a modificaciones necesarias por exigencias de orden técnico, jurídico o comercial de la dirección facultativa o autoridad competente. Las infografías de las fachadas, elementos comunes y restantes espacios son orientativas y podrán ser objeto de verificación o modificación en los proyectos técnicos. El mobiliario de las infografías interiores no está incluido, los acabados, calidades, colores, equipamiento, aparatos sanitarios y muebles de cocina son una aproximación meramente representativa y el equipamiento de las viviendas será el indicado en la correspondiente memoria de calidades. La certificación energética se corresponde con la establecida en proyecto en trámite. Toda la información y entrega de documentación se llevará a cabo conforme a lo dispuesto en el Real Decreto 515/1989 y demás normas que pudieran complementarlo ya sean de carácter estatal o autonómico.

Calle Busqueret, nº2. Puig de Ros. Lluçmajor. Mallorca.

Vivienda 4.B - Tipo B.2

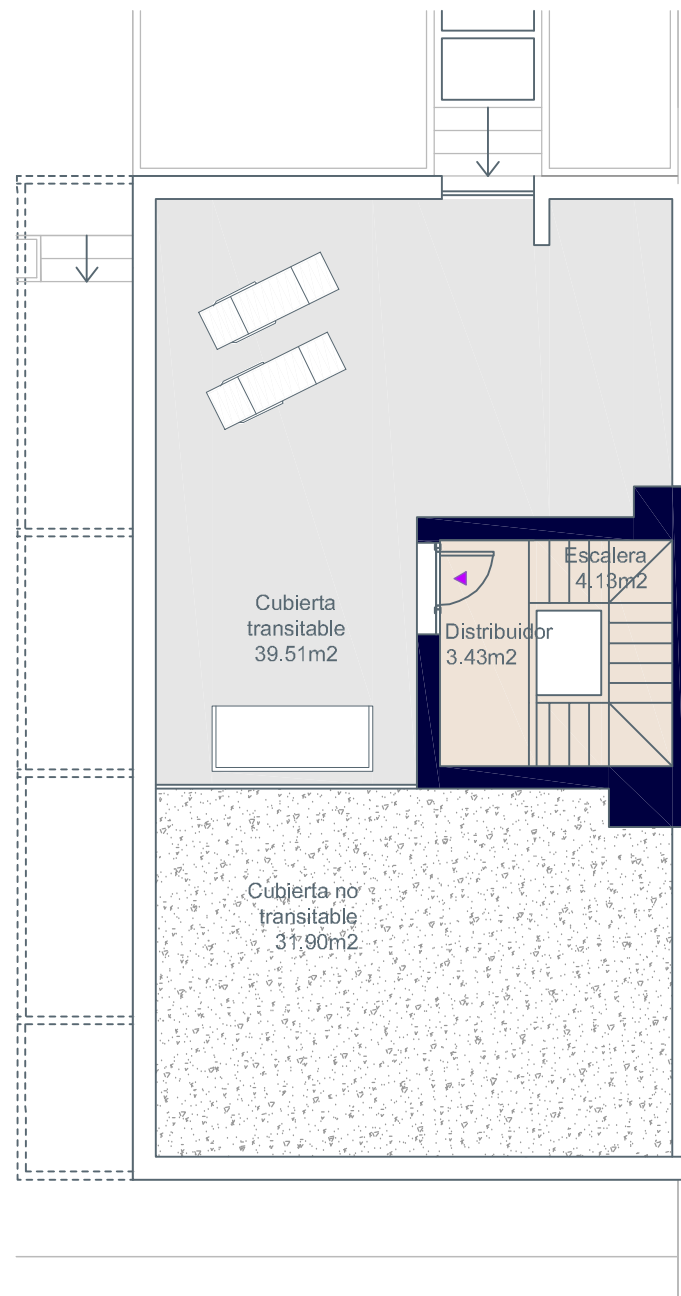

Planta Azotea

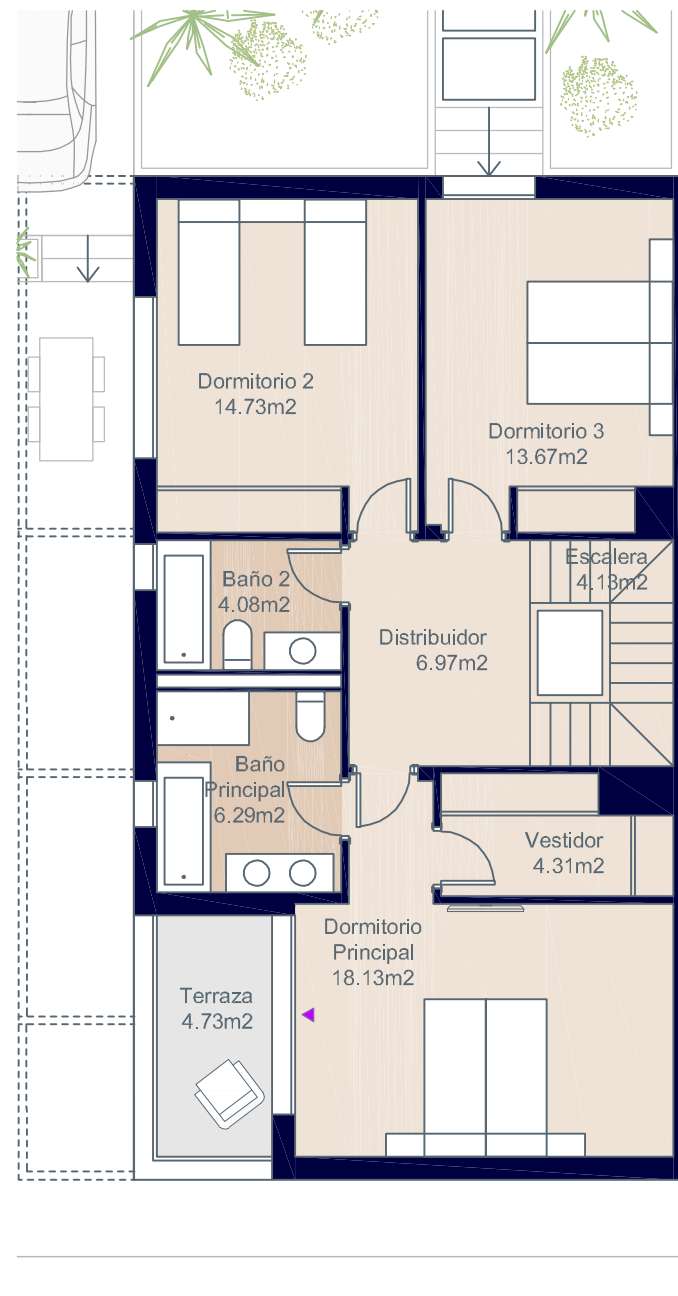

Planta Primera

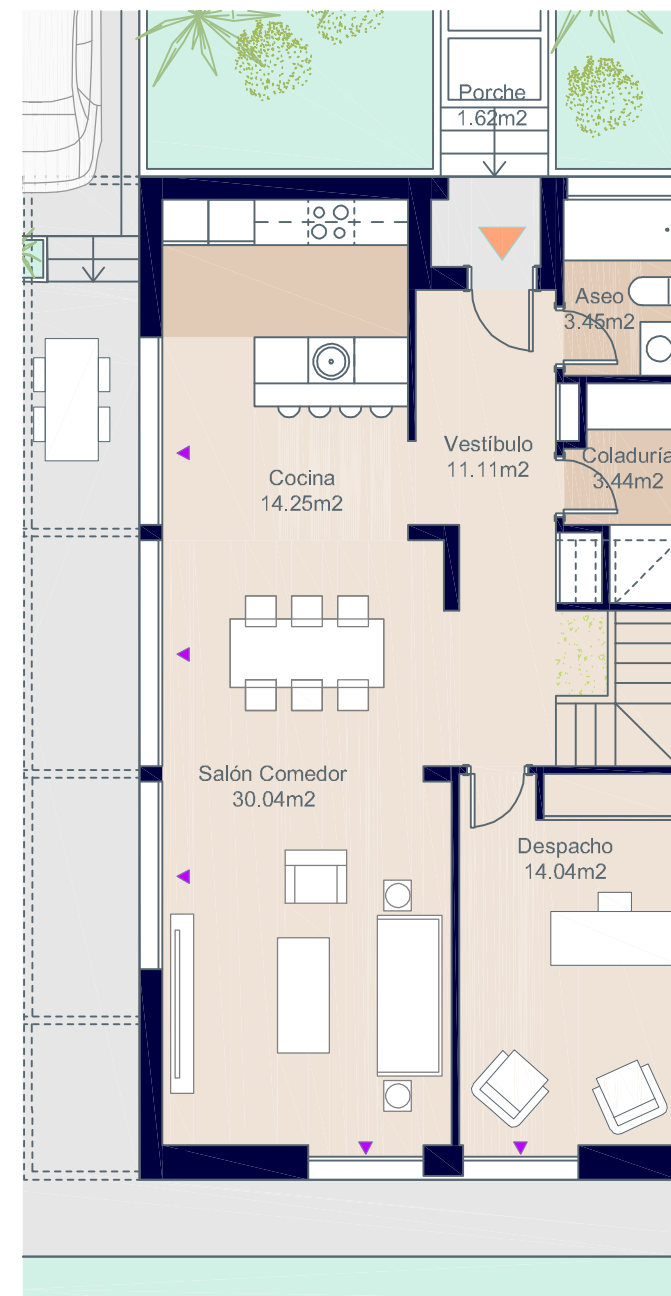

Planta Baja

Superficies: Vivienda 4d

Superficie útil interior	156,20 m ²
Superficie útil de terrazas	6,35 m ²
Superficie construida interior	186,78 m ²
Superficie construida de terrazas	7,84 m ²
Superficie libre de parcela	264,34 m ²

Localización

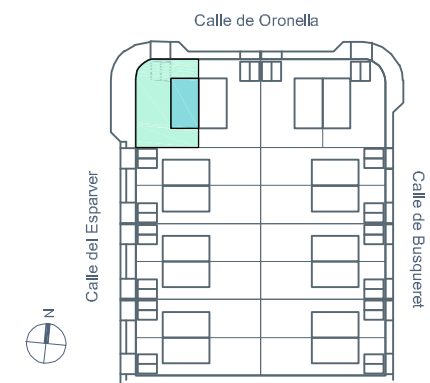

*El amueblamiento de la coladuría y de la bancada de cocina no se incluye en el precio de la vivienda.



Documentación informativa sin carácter contractual y meramente ilustrativa sujeta a modificaciones necesarias por exigencias de orden técnico, jurídico o comercial de la dirección facultativa o autoridad competente. Las infografías de las fachadas, elementos comunes y restantes espacios son orientativas y podrán ser objeto de verificación o modificación en los proyectos técnicos. El mobiliario de las infografías interiores no está incluido, los acabados, calidades, colores, equipamiento, aparatos sanitarios y muebles de cocina son una aproximación meramente representativa y el equipamiento de las viviendas será el indicado en la correspondiente memoria de calidades. La certificación energética se corresponde con la establecida en proyecto en trámite. Toda la información y entrega de documentación se llevará a cabo conforme a lo dispuesto en el Real Decreto 515/1989 y demás normas que pudieran complementarlo ya sean de carácter estatal o autonómico.

Vivienda 4.B - Tipo B.3

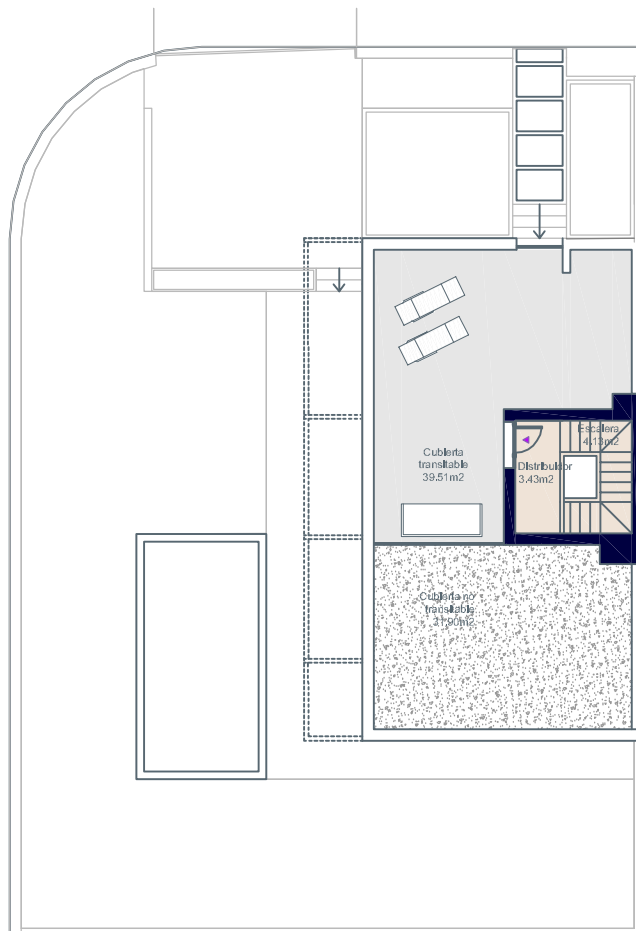

Planta Azotea



Planta Primera



Planta Baja



*El amueblamiento de la coladuría y de la bancada de cocina no se incluye en el precio de la vivienda.

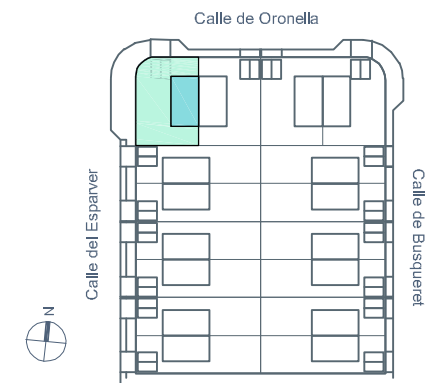

Superficies: Vivienda 3d

Superficie útil interior	156,97 m ²
Superficie útil de terrazas	6,35 m ²
Superficie construida interior	186,78 m ²
Superficie construida de terrazas	7,84 m ²
Superficie libre de parcela	264,34 m ²

Localización

Documentación informativa sin carácter contractual y meramente ilustrativa sujeta a modificaciones necesarias por exigencias de orden técnico, jurídico o comercial de la dirección facultativa o autoridad competente. Las infografías de las fachadas, elementos comunes y restantes espacios son orientativas y podrán ser objeto de verificación o modificación en los proyectos técnicos. El mobiliario de las infografías interiores no está incluido, los acabados, calidades, colores, equipamiento, aparatos sanitarios y muebles de cocina son una aproximación meramente representativa y el equipamiento de las viviendas será el indicado en la correspondiente memoria de calidades. La certificación energética se corresponde con la establecida en proyecto en trámite. Toda la información y entrega de documentación se llevará a cabo conforme a lo dispuesto en el Real Decreto 515/1989 y demás normas que pudieran complementarlo ya sean de carácter estatal o autonómico.

Calle Busqueret, nº2. Puig de Ros. Lluçmajor. Mallorca.

Vivienda 4.B - Tipo B.3

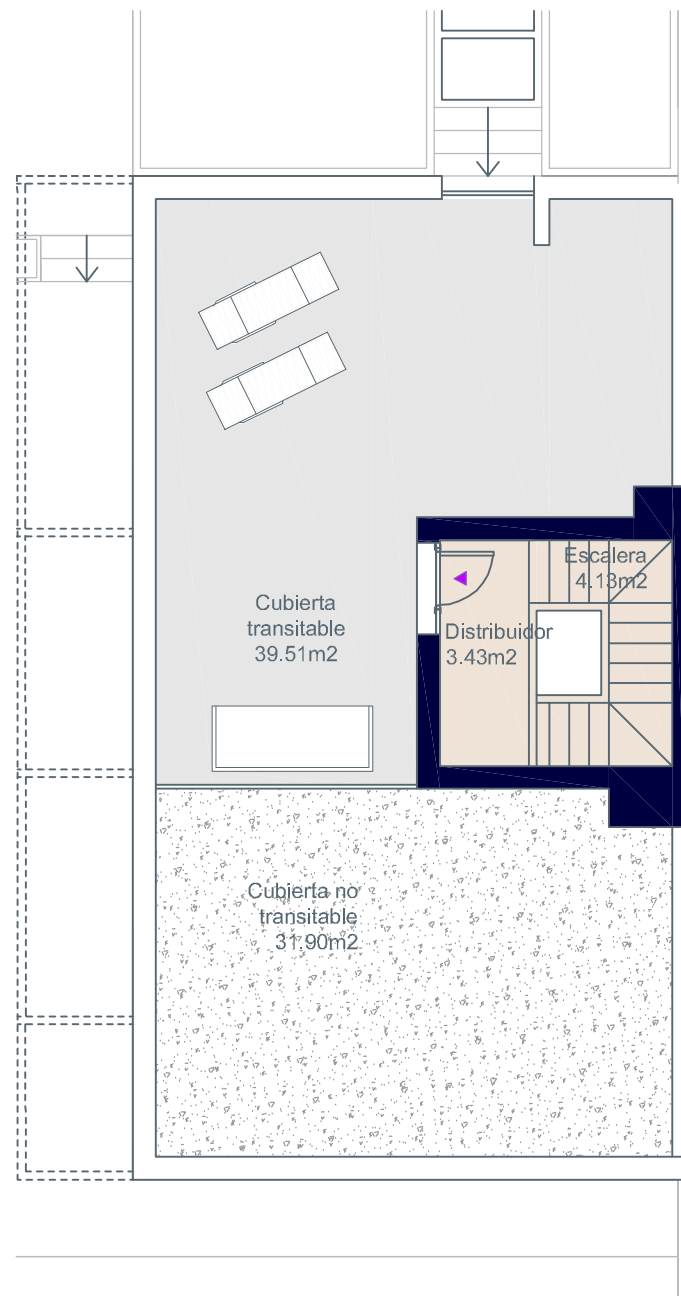

Planta Azotea

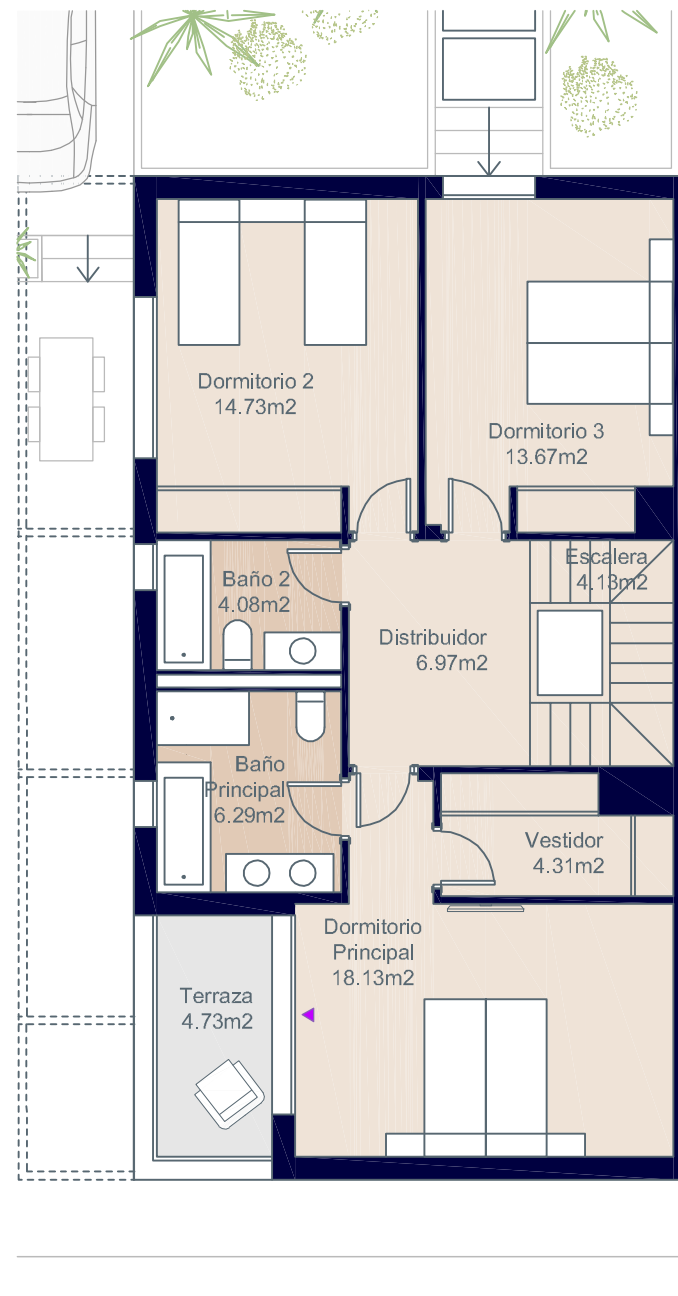

Planta Primera

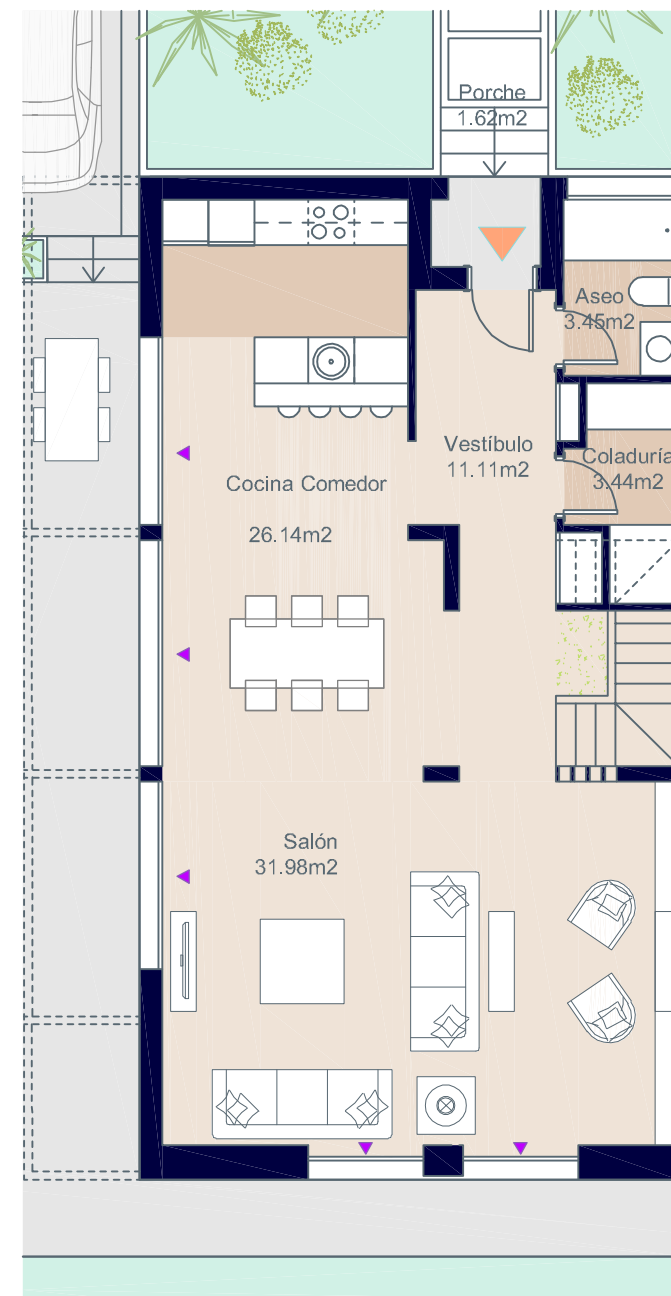

Planta Baja



*El amueblamiento de la coladuría y de la bancada de cocina no se incluye en el precio de la vivienda.



Superficies: Vivienda 3d

Superficie útil interior	156,97 m ²
Superficie útil de terrazas	6,35 m ²
Superficie construida interior	186,78 m ²
Superficie construida de terrazas	7,84 m ²
Superficie libre de parcela	264,34 m ²

Localización

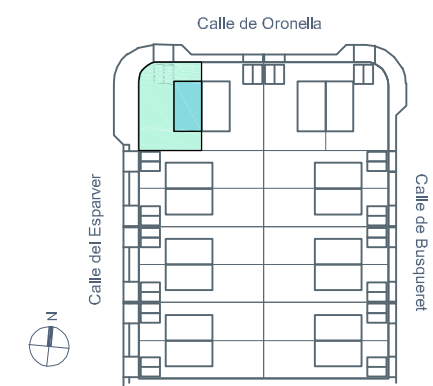

Documentación informativa sin carácter contractual y meramente ilustrativa sujeta a modificaciones necesarias por exigencias de orden técnico, jurídico o comercial de la dirección facultativa o autoridad competente. Las infografías de las fachadas, elementos comunes y restantes espacios son orientativas y podrán ser objeto de verificación o modificación en los proyectos técnicos. El mobiliario de las infografías interiores no está incluido, los acabados, calidades, colores, equipamiento, aparatos sanitarios y muebles de cocina son una aproximación meramente representativa y el equipamiento de las viviendas será el indicado en la correspondiente memoria de calidades. La certificación energética se corresponde con la establecida en proyecto en trámite. Toda la información y entrega de documentación se llevará a cabo conforme a lo dispuesto en el Real Decreto 515/1989 y demás normas que pudieran complementarlo ya sean de carácter estatal o autonómico.

Calle Busqueret, nº2. Puig de Ros. Lluçmajor. Mallorca.

Vivienda 5.A - Tipo B.1

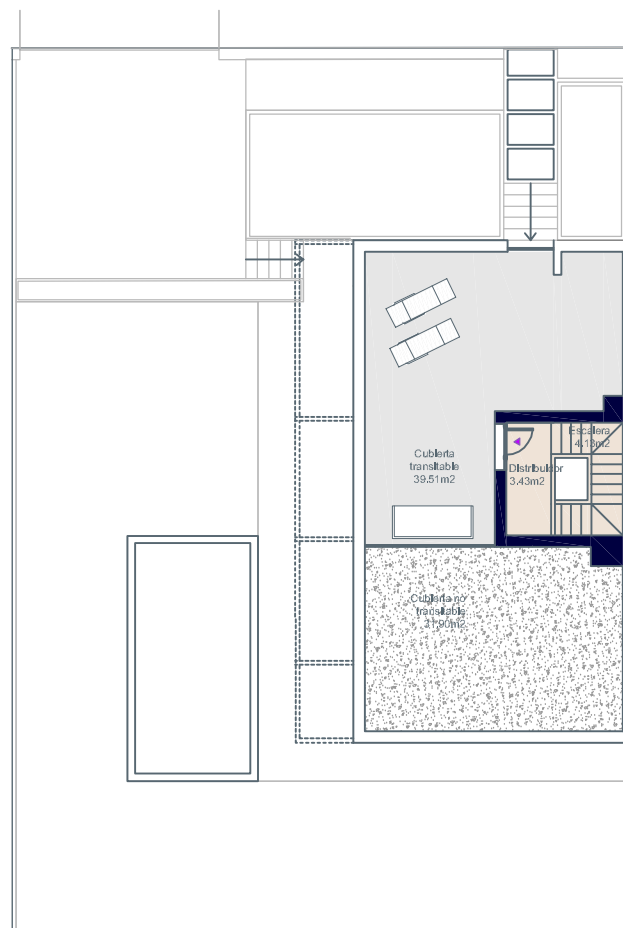

Planta Azotea



Planta Primera



Planta Baja



*El amueblamiento de la coladuría y de la bancada de cocina no se incluye en el precio de la vivienda.



Superficies: Vivienda 4d

Superficie útil interior	155,69 m ²
Superficie útil de terrazas	6,35 m ²
Superficie construida interior	186,78 m ²
Superficie construida de terrazas	7,84 m ²
Superficie libre de parcela	267,53 m ²

Localización

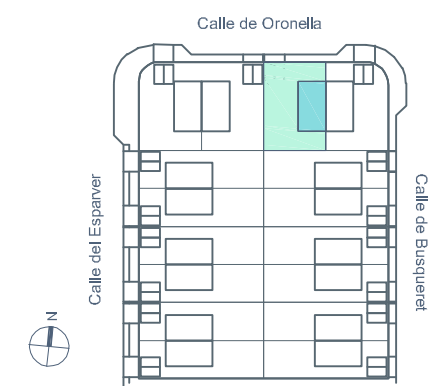

Calle Busqueret, nº2. Puig de Ros. Lluçmajor. Mallorca.

Vivienda 5.A - Tipo B.1

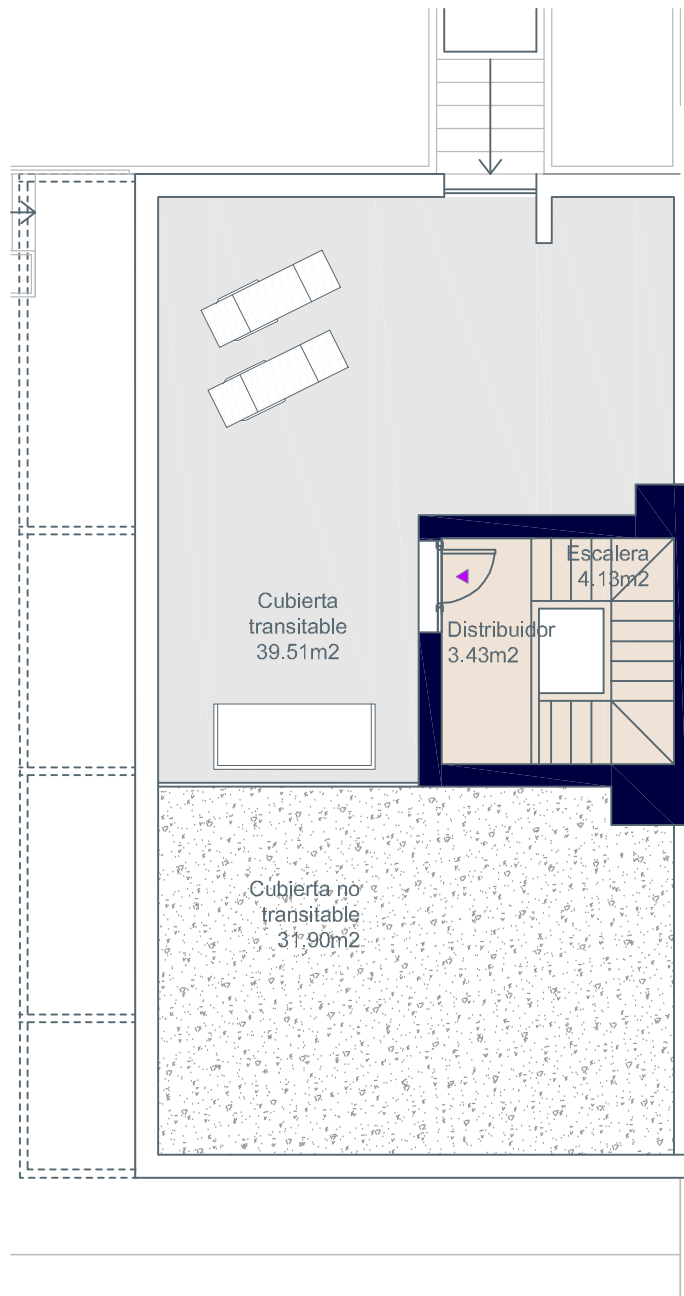

Planta Azotea

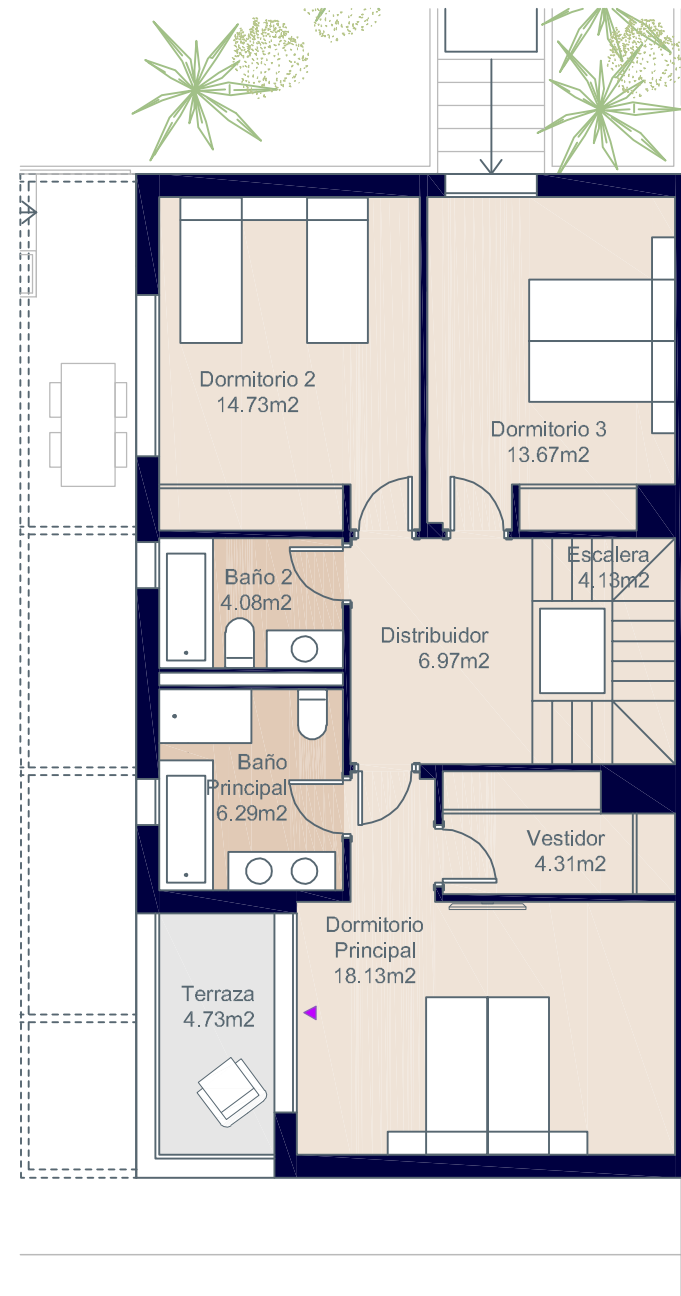

Planta Primera

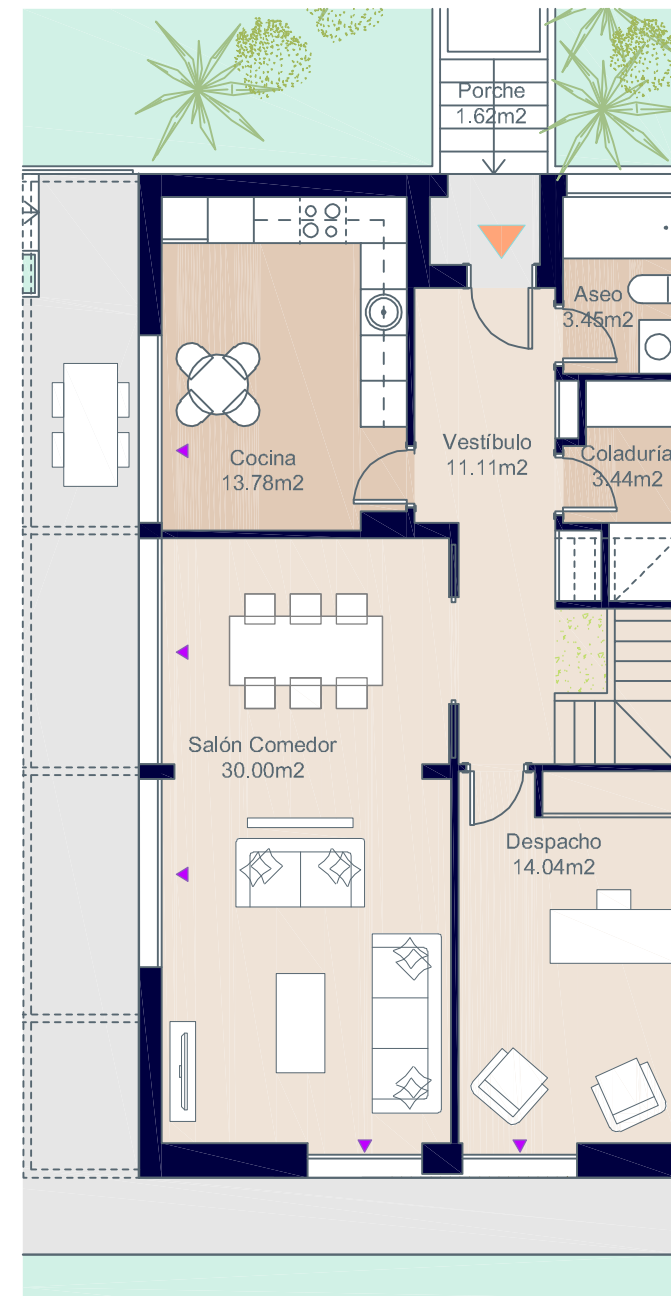

Planta Baja



*El amueblamiento de la coladuría y de la bancada de cocina no se incluye en el precio de la vivienda.

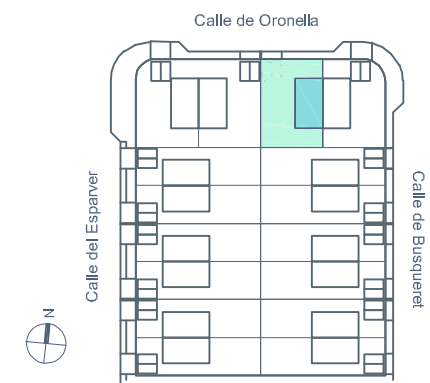

Superficies: Vivienda 4d

Superficie útil interior	155,69 m ²
Superficie útil de terrazas	6,35 m ²
Superficie construida interior	186,78 m ²
Superficie construida de terrazas	7,84 m ²
Superficie libre de parcela	267,53 m ²

Localización

Calle Busqueret, nº2. Puig de Ros. Lluçmajor. Mallorca.

Vivienda 5.A - Tipo B.2

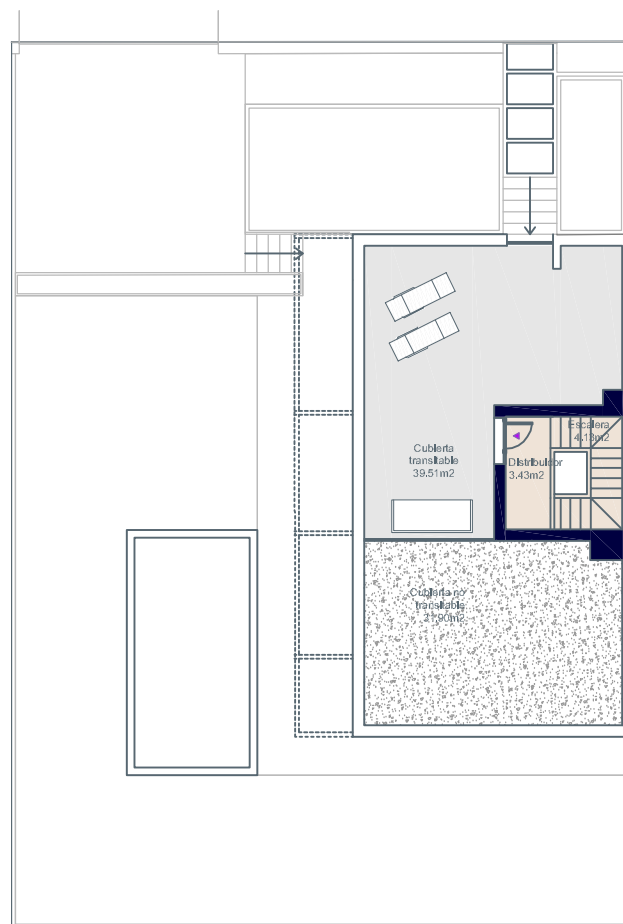

Planta Azotea



Planta Primera



Planta Baja



0 1 2 3 4

*El amueblamiento de la coladuría y de la bancada de cocina no se incluye en el precio de la vivienda.



PROVISIONAL

Documentación informativa sin carácter contractual y meramente ilustrativa sujeta a modificaciones necesarias por exigencias de orden técnico, jurídico o comercial de la dirección facultativa o autoridad competente. Las infografías de las fachadas, elementos comunes y restantes espacios son orientativas y podrán ser objeto de verificación o modificación en los proyectos técnicos. El mobiliario de las infografías interiores no está incluido, los acabados, calidades, colores, equipamiento, aparatos sanitarios y muebles de cocina son una aproximación meramente representativa y el equipamiento de las viviendas será el indicado en la correspondiente memoria de calidades. La certificación energética se corresponde con la establecida en proyecto en trámite. Toda la información y entrega de documentación se llevará a cabo conforme a lo dispuesto en el Real Decreto 515/1989 y demás normas que pudieran complementarlo ya sean de carácter estatal o autonómico.

Superficies: Vivienda 4d

Superficie útil interior	156,20 m ²
Superficie útil de terrazas	6,35 m ²
Superficie construida interior	186,78 m ²
Superficie construida de terrazas	7,84 m ²
Superficie libre de parcela	267,53 m ²

Localización

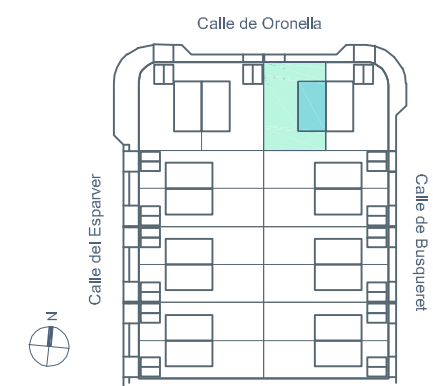

Calle Busqueret, nº2. Puig de Ros. Lluçmajor. Mallorca.

Vivienda 5.A - Tipo B.2

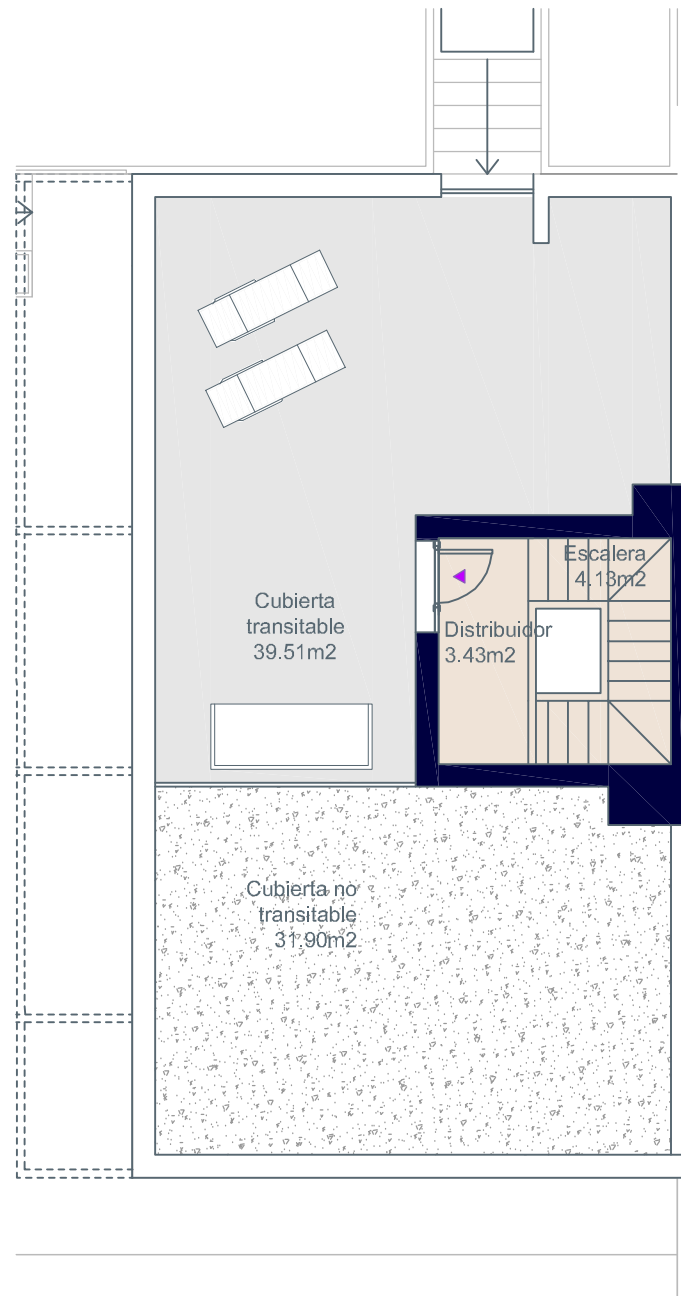

Planta Azotea

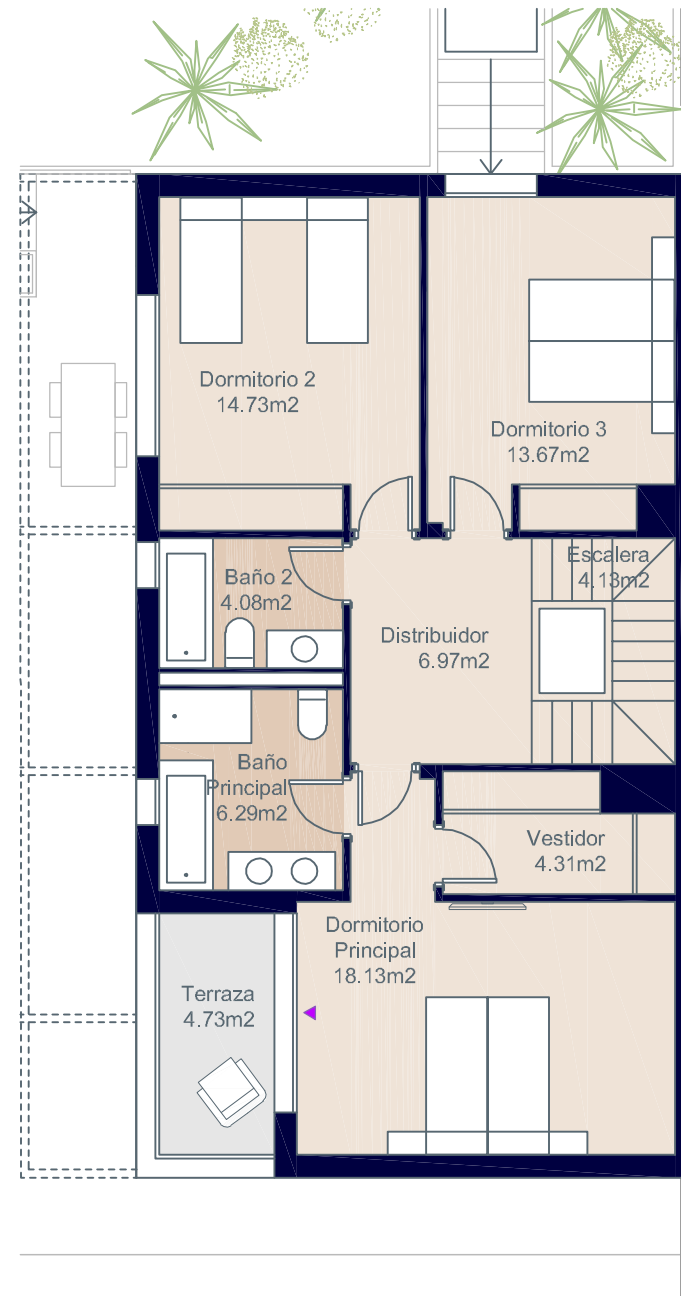

Planta Primera

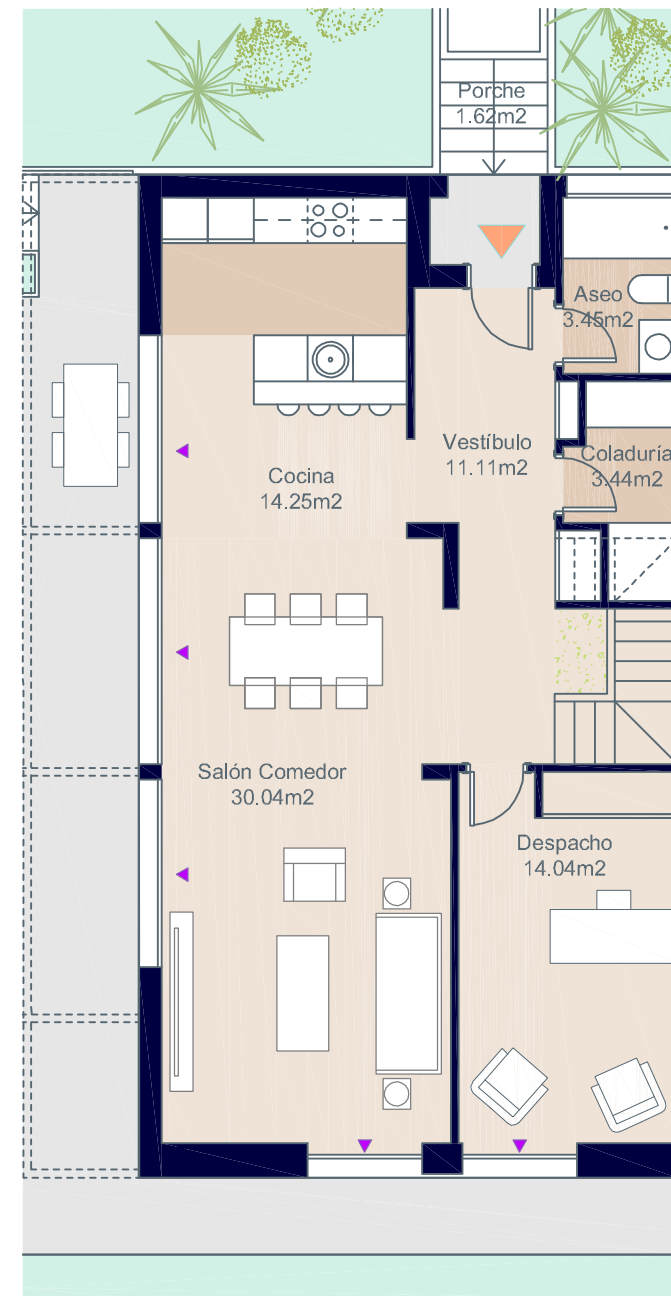

Planta Baja



*El amueblamiento de la coladuría y de la bancada de cocina no se incluye en el precio de la vivienda.

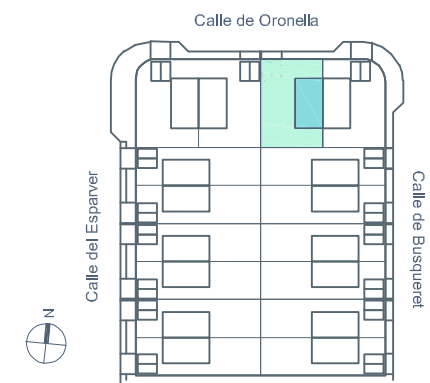

Documentación informativa sin carácter contractual y meramente ilustrativa sujeta a modificaciones necesarias por exigencias de orden técnico, jurídico o comercial de la dirección facultativa o autoridad competente. Las infografías de las fachadas, elementos comunes y restantes espacios son orientativas y podrán ser objeto de verificación o modificación en los proyectos técnicos. El mobiliario de las infografías interiores no está incluido, los acabados, calidades, colores, equipamiento, aparatos sanitarios y muebles de cocina son una aproximación meramente representativa y el equipamiento de las viviendas será el indicado en la correspondiente memoria de calidades. La certificación energética se corresponde con la establecida en proyecto en trámite. Toda la información y entrega de documentación se llevará a cabo conforme a lo dispuesto en el Real Decreto 515/1989 y demás normas que pudieran complementarlo ya sean de carácter estatal o autonómico.

Vivienda 5.A - Tipo B.3

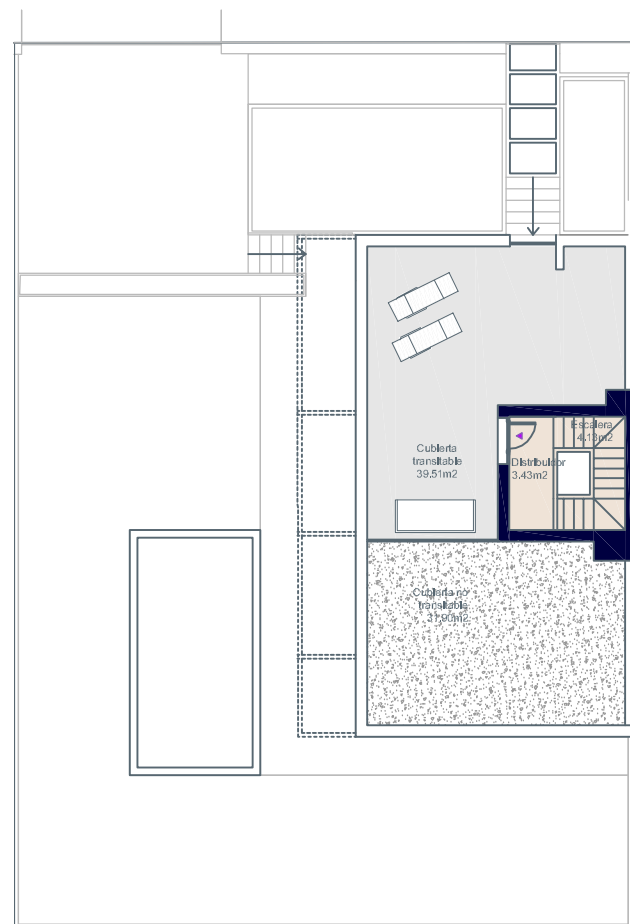

Planta Azotea



Planta Primera



Planta Baja



0 1 2 3 4

*El amueblamiento de la coladuría y de la bancada de cocina no se incluye en el precio de la vivienda.



PROVISIONAL

Documentación informativa sin carácter contractual y meramente ilustrativa sujeta a modificaciones necesarias por exigencias de orden técnico, jurídico o comercial de la dirección facultativa o autoridad competente. Las infografías de las fachadas, elementos comunes y restantes espacios son orientativas y podrán ser objeto de verificación o modificación en los proyectos técnicos. El mobiliario de las infografías interiores no está incluido, los acabados, calidades, colores, equipamiento, aparatos sanitarios y muebles de cocina son una aproximación meramente representativa y el equipamiento de las viviendas será el indicado en la correspondiente memoria de calidades. La certificación energética se corresponde con la establecida en proyecto en trámite. Toda la información y entrega de documentación se llevará a cabo conforme a lo dispuesto en el Real Decreto 515/1989 y demás normas que pudieran complementarlo ya sean de carácter estatal o autonómico.

Superficies: Vivienda 3d

Superficie útil interior	156,97 m ²
Superficie útil de terrazas	6,35 m ²
Superficie construida interior	186,78 m ²
Superficie construida de terrazas	7,84 m ²
Superficie libre de parcela	267,53 m ²

Localización

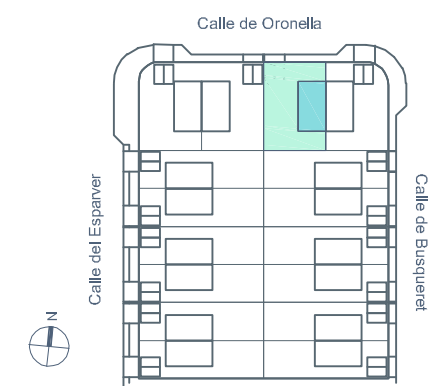

Calle Busqueret, nº2. Puig de Ros. Lluçmajor. Mallorca.

Vivienda 5.A - Tipo B.3

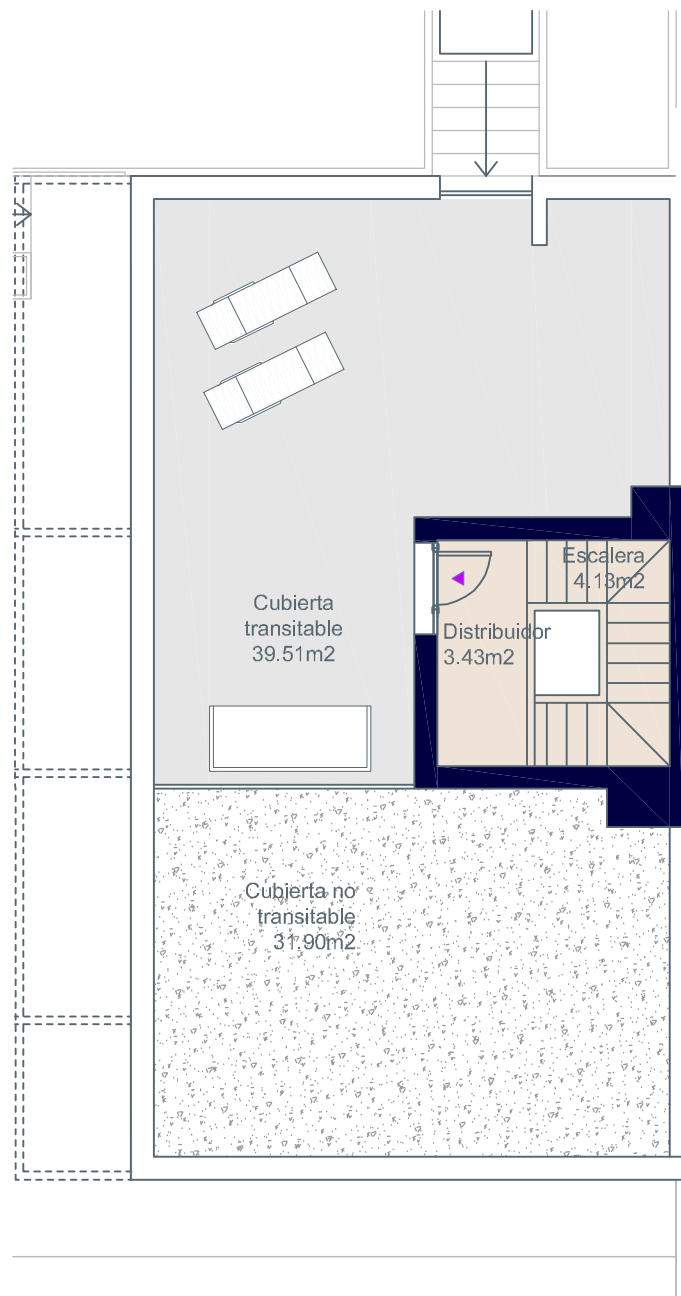

Planta Azotea

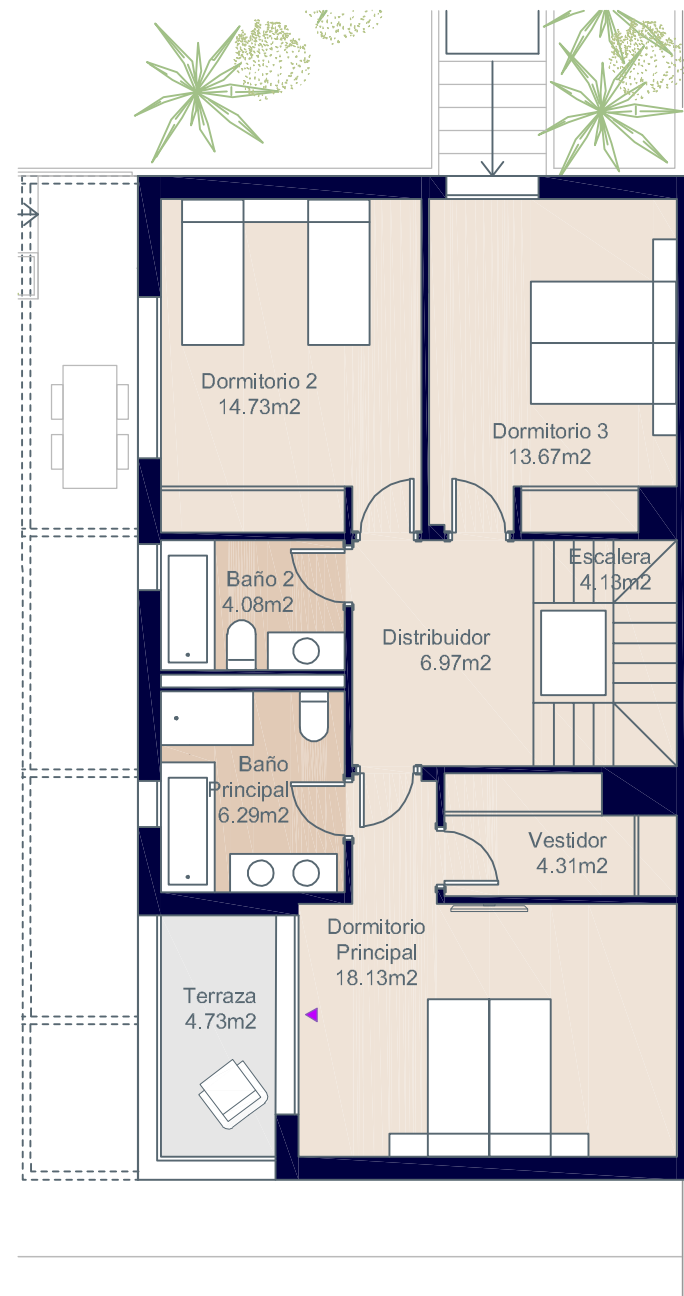

Planta Primera

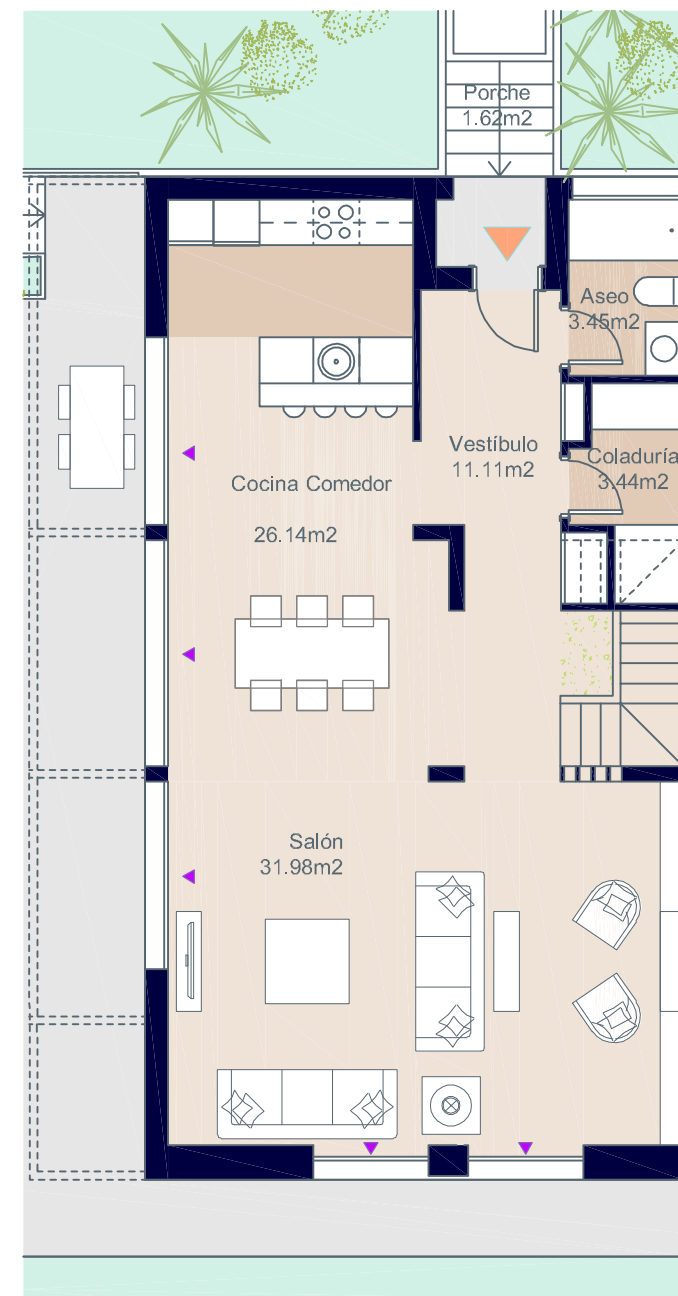

Planta Baja



*El amueblamiento de la coladuría y de la bancada de cocina no se incluye en el precio de la vivienda.



Superficies: Vivienda 3d

Superficie útil interior	156,97 m ²
Superficie útil de terrazas	6,35 m ²
Superficie construida interior	186,78 m ²
Superficie construida de terrazas	7,84 m ²
Superficie libre de parcela	267,53 m ²

Localización

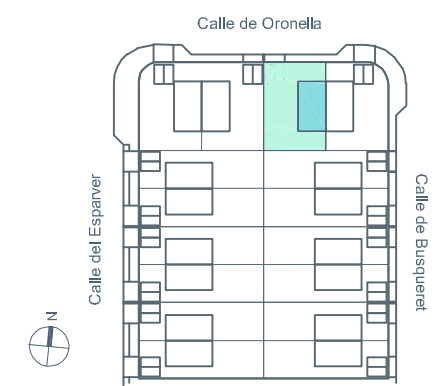

Calle Busqueret, nº2. Puig de Ros. Lluçmajor. Mallorca.

Vivienda 5.B - Tipo B.1



Planta Azotea

Planta Primera

Planta Baja



*El amueblamiento de la coladuría y de la bancada de cocina no se incluye en el precio de la vivienda.



PROVISIONAL

Documentación informativa sin carácter contractual y meramente ilustrativa sujeta a modificaciones necesarias por exigencias de orden técnico, jurídico o comercial de la dirección facultativa o autoridad competente. Las infografías de las fachadas, elementos comunes y restantes espacios son orientativas y podrán ser objeto de verificación o modificación en los proyectos técnicos. El mobiliario de las infografías interiores no está incluido, los acabados, calidades, colores, equipamiento, aparatos sanitarios y muebles de cocina son una aproximación meramente representativa y el equipamiento de las viviendas será el indicado en la correspondiente memoria de calidades. La certificación energética se corresponde con la establecida en proyecto en trámite. Toda la información y entrega de documentación se llevará a cabo conforme a lo dispuesto en el Real Decreto 515/1989 y demás normas que pudieran complementarlo ya sean de carácter estatal o autonómico.

Superficies: Vivienda 4d

Superficie útil interior	155,69 m ²
Superficie útil de terrazas	6,35 m ²
Superficie construida interior	186,78 m ²
Superficie construida de terrazas	7,84 m ²
Superficie libre de parcela	263,49 m ²

Localización

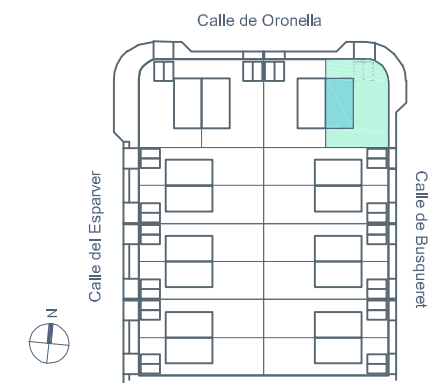

Calle Busqueret, nº2. Puig de Ros. Lluçmajor. Mallorca.

Vivienda 5.B - Tipo B.1



Superficies: **Vivienda 4d**

Superficie útil interior	155,69 m ²
Superficie útil de terrazas	6,35 m ²
Superficie construida interior	186,78 m ²
Superficie construida de terrazas	7,84 m ²
Superficie libre de parcela	263,49 m ²

Localización

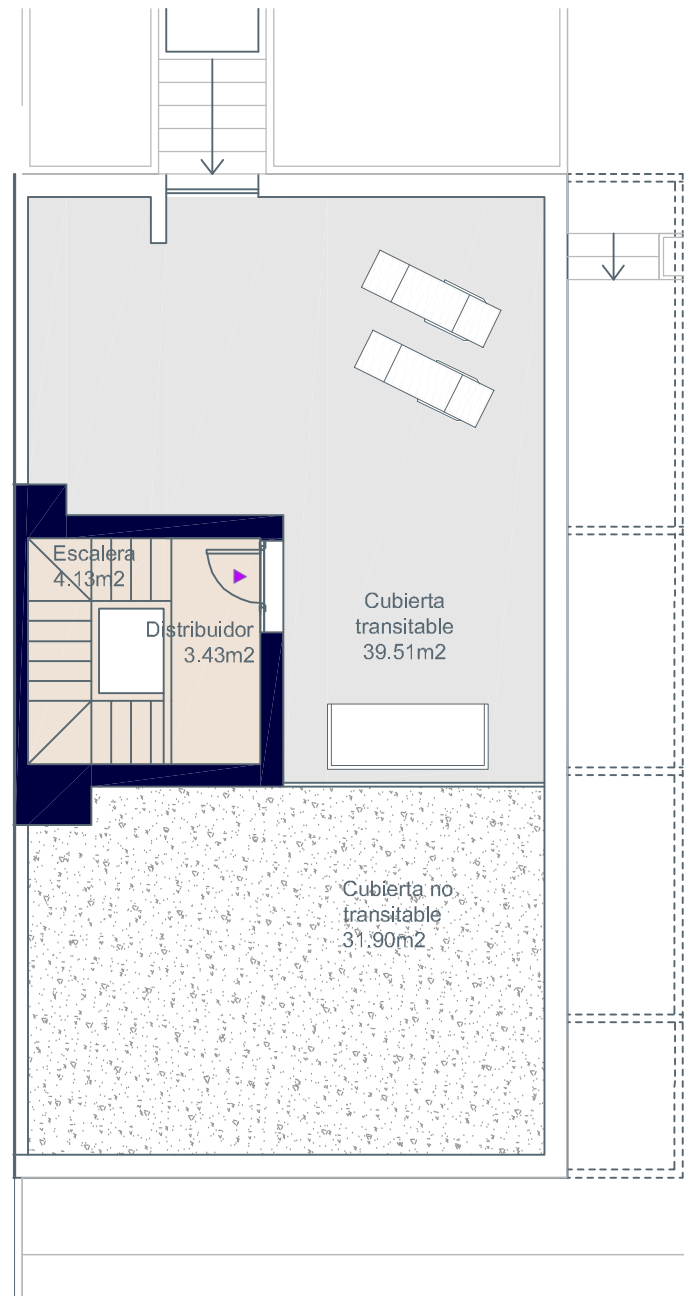
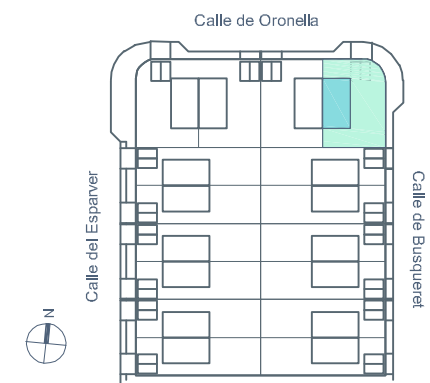

Planta Azotea

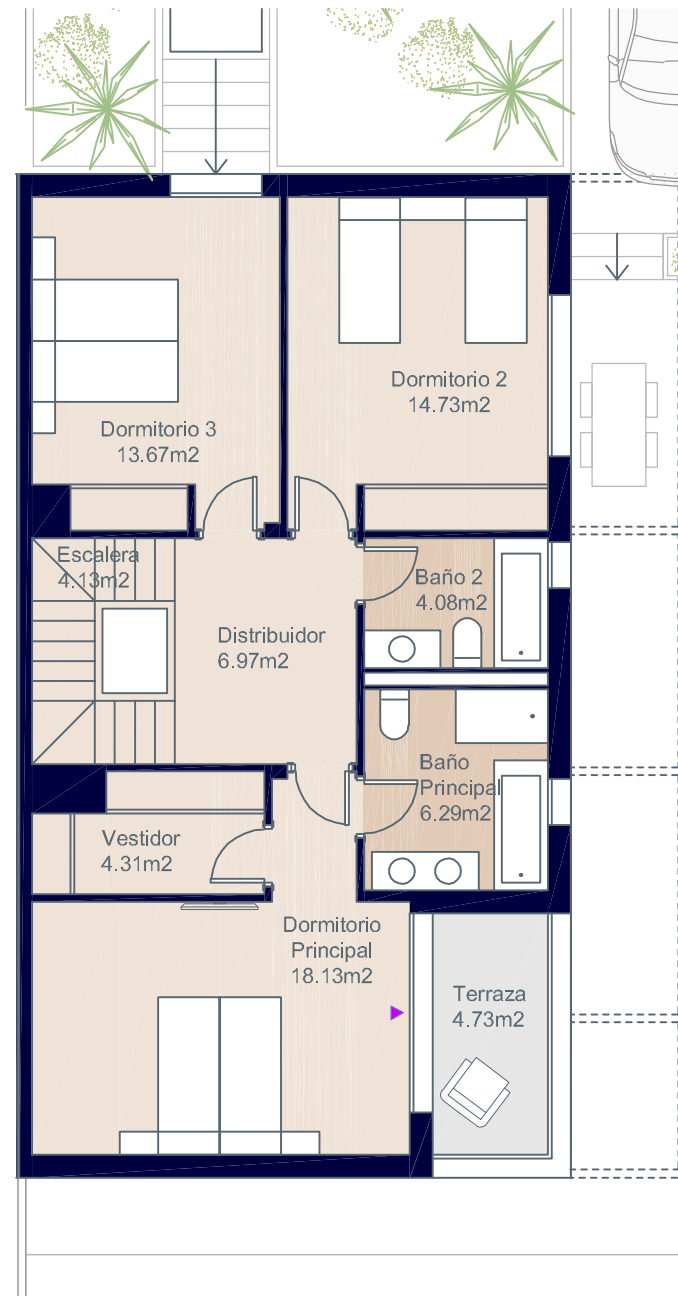

Planta Primera

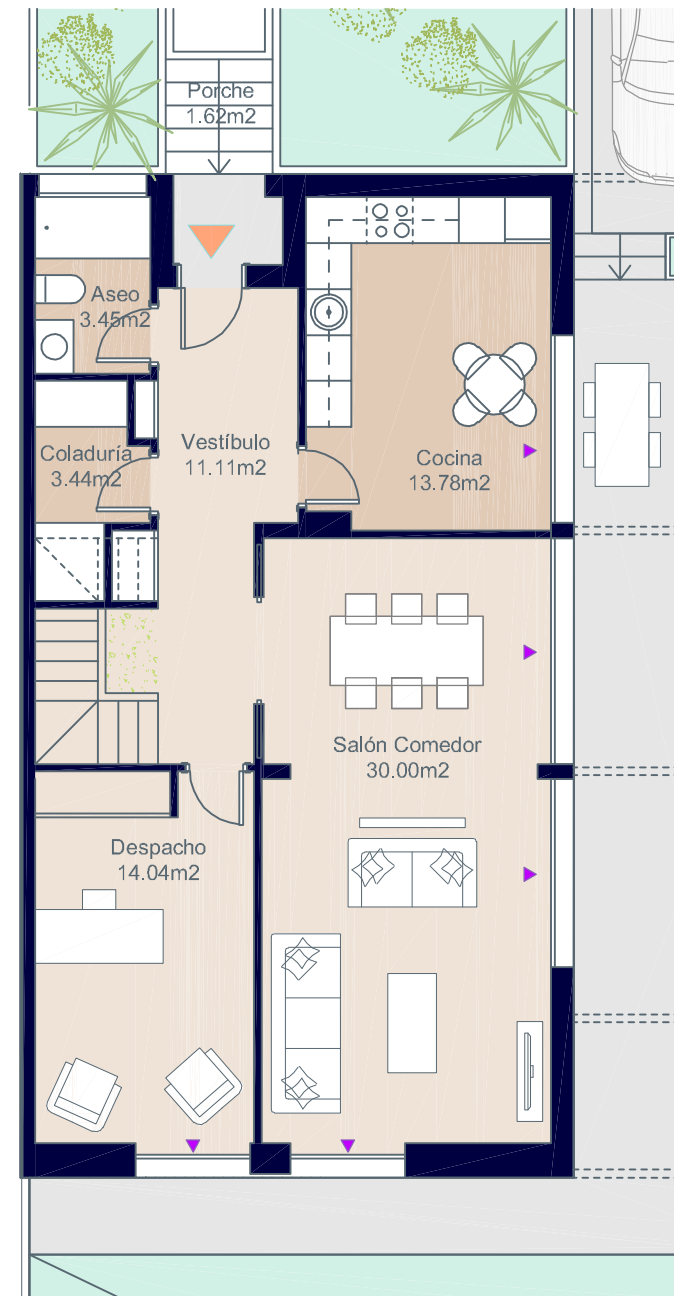

Planta Baja



*El amueblamiento de la coladuría y de la bancada de cocina no se incluye en el precio de la vivienda.



Documentación informativa sin carácter contractual y meramente ilustrativa sujeta a modificaciones necesarias por exigencias de orden técnico, jurídico o comercial de la dirección facultativa o autoridad competente. Las infografías de las fachadas, elementos comunes y restantes espacios son orientativas y podrán ser objeto de verificación o modificación en los proyectos técnicos. El mobiliario de las infografías interiores no está incluido, los acabados, calidades, colores, equipamiento, aparatos sanitarios y muebles de cocina son una aproximación meramente representativa y el equipamiento de las viviendas será el indicado en la correspondiente memoria de calidades. La certificación energética se corresponde con la establecida en proyecto en trámite. Toda la información y entrega de documentación se llevará a cabo conforme a lo dispuesto en el Real Decreto 515/1989 y demás normas que pudieran complementarlo ya sean de carácter estatal o autonómico.

Calle Busqueret, nº2. Puig de Ros. Lluçmajor. Mallorca.

Vivienda 5.B - Tipo B.2



Planta Azotea

Planta Primera

Planta Baja



0 1 2 3 4

*El amueblamiento de la coladuría y de la bancada de cocina no se incluye en el precio de la vivienda.



PROVISIONAL

Documentación informativa sin carácter contractual y meramente ilustrativa sujeta a modificaciones necesarias por exigencias de orden técnico, jurídico o comercial de la dirección facultativa o autoridad competente. Las infografías de las fachadas, elementos comunes y restantes espacios son orientativas y podrán ser objeto de verificación o modificación en los proyectos técnicos. El mobiliario de las infografías interiores no está incluido, los acabados, calidades, colores, equipamiento, aparatos sanitarios y muebles de cocina son una aproximación meramente representativa y el equipamiento de las viviendas será el indicado en la correspondiente memoria de calidades. La certificación energética se corresponde con la establecida en proyecto en trámite. Toda la información y entrega de documentación se llevará a cabo conforme a lo dispuesto en el Real Decreto 515/1989 y demás normas que pudieran complementarlo ya sean de carácter estatal o autonómico.

Superficies: Vivienda 4d

Superficie útil interior	156,20 m ²
Superficie útil de terrazas	6,35 m ²
Superficie construida interior	186,78 m ²
Superficie construida de terrazas	7,84 m ²
Superficie libre de parcela	263,49 m ²

Localización

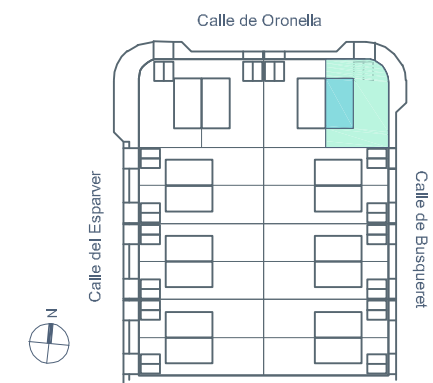

Calle Busqueret, nº2. Puig de Ros. Lluçmajor. Mallorca.

Vivienda 5.B - Tipo B.2



Superficies: **Vivienda 4d**

Superficie útil interior	156,20 m ²
Superficie útil de terrazas	6,35 m ²
Superficie construida interior	186,78 m ²
Superficie construida de terrazas	7,84 m ²
Superficie libre de parcela	263,49 m ²

Localización

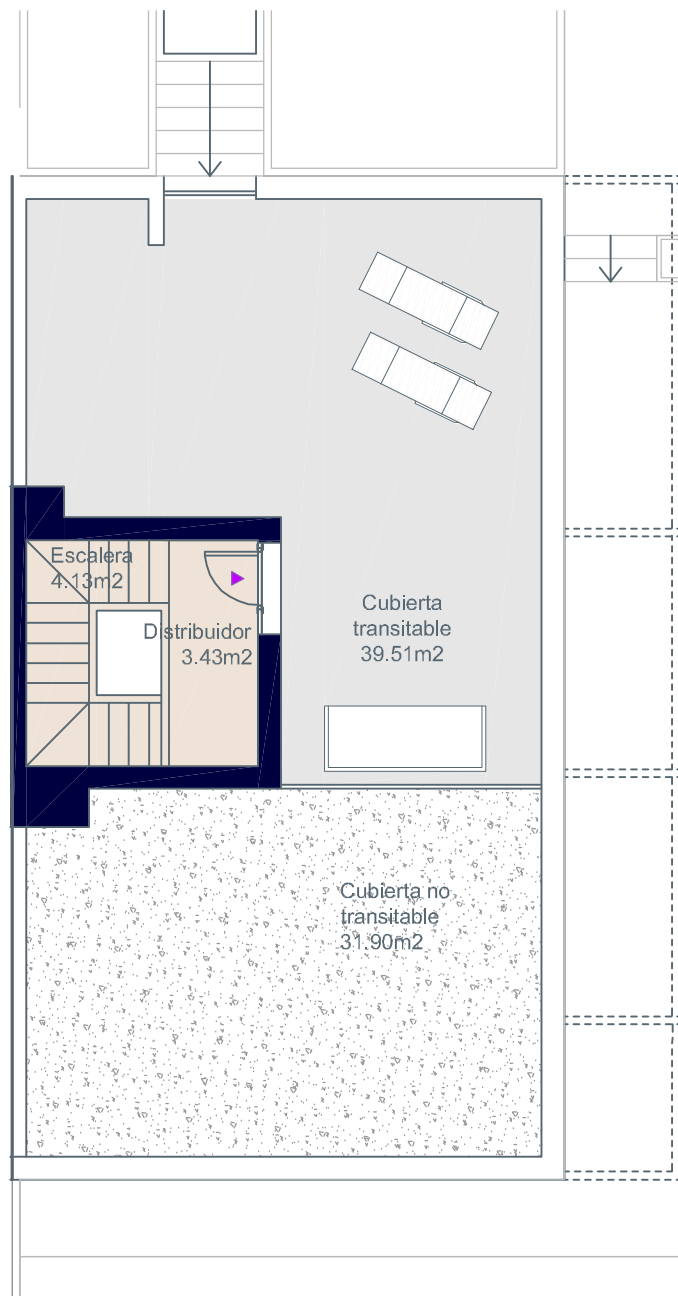
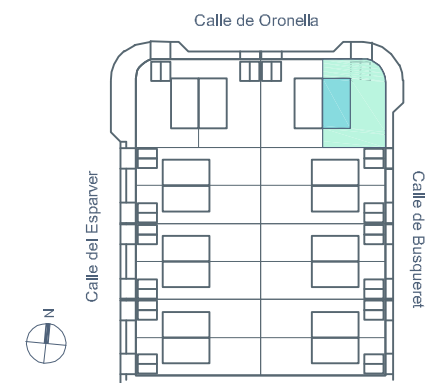

Planta Azotea

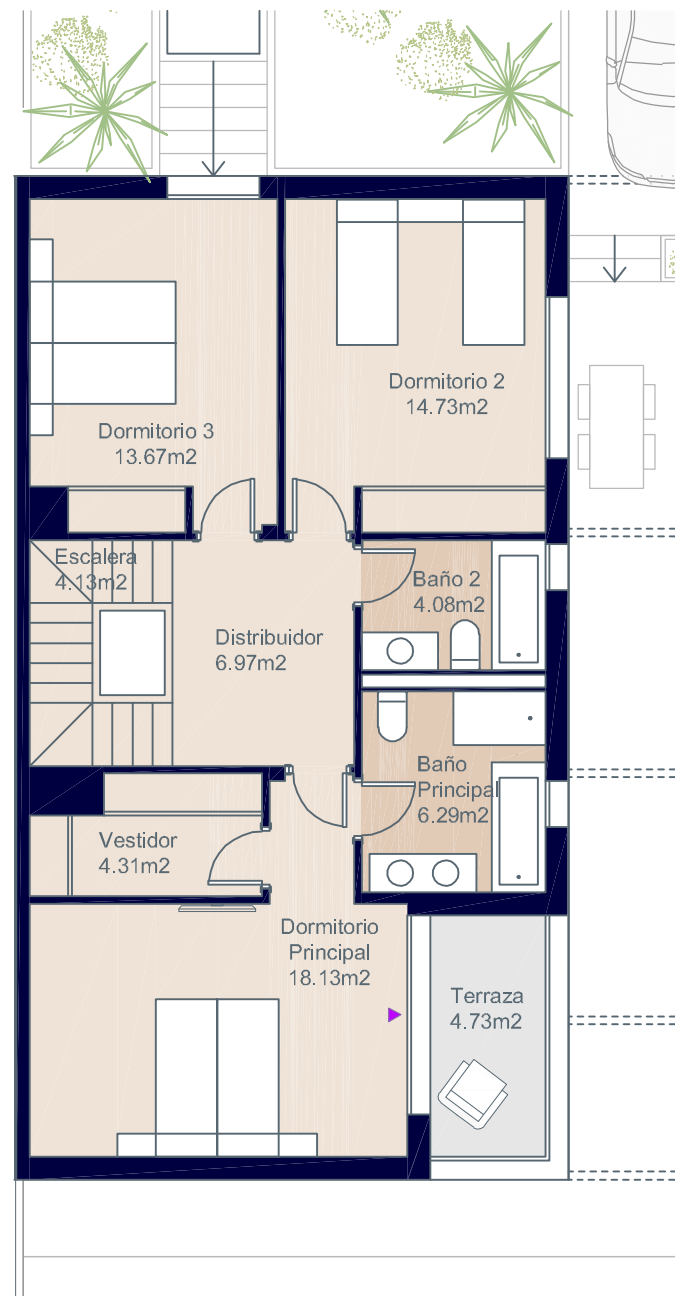

Planta Primera

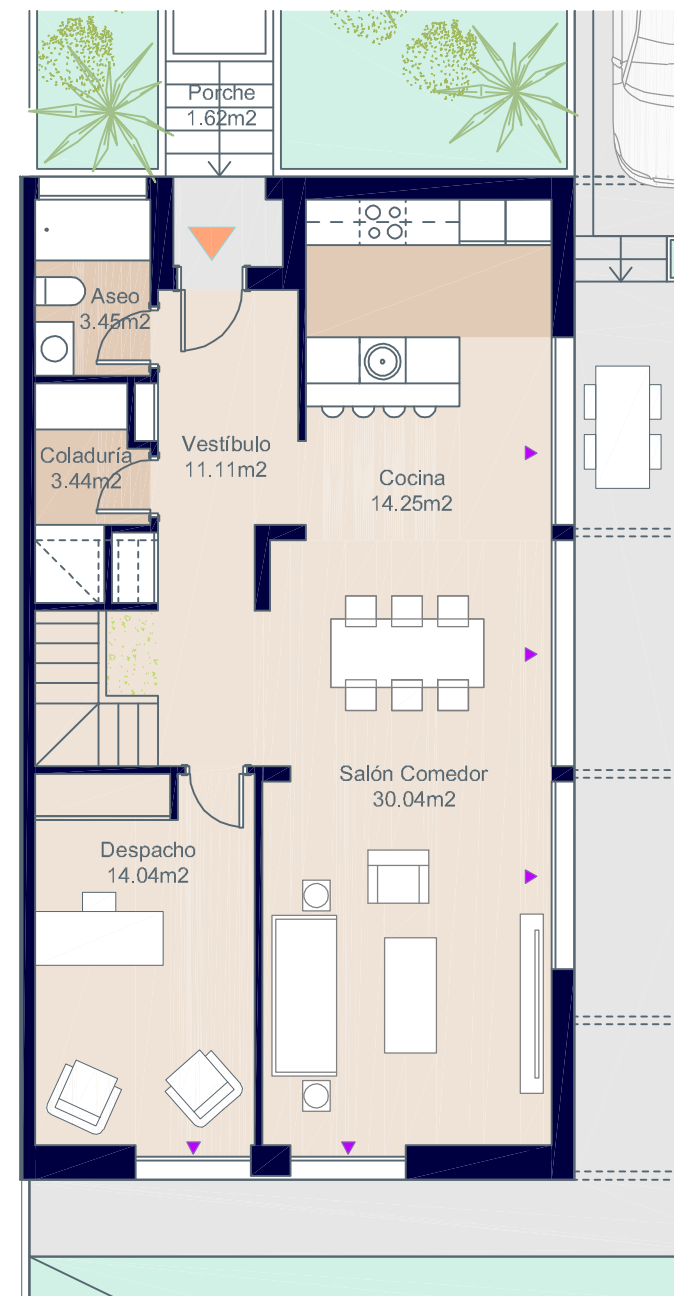

Planta Baja



*El amueblamiento de la coladuría y de la bancada de cocina no se incluye en el precio de la vivienda.



Documentación informativa sin carácter contractual y meramente ilustrativa sujeta a modificaciones necesarias por exigencias de orden técnico, jurídico o comercial de la dirección facultativa o autoridad competente. Las infografías de las fachadas, elementos comunes y restantes espacios son orientativas y podrán ser objeto de verificación o modificación en los proyectos técnicos. El mobiliario de las infografías interiores no está incluido, los acabados, calidades, colores, equipamiento, aparatos sanitarios y muebles de cocina son una aproximación meramente representativa y el equipamiento de las viviendas será el indicado en la correspondiente memoria de calidades. La certificación energética se corresponde con la establecida en proyecto en trámite. Toda la información y entrega de documentación se llevará a cabo conforme a lo dispuesto en el Real Decreto 515/1989 y demás normas que pudieran complementarlo ya sean de carácter estatal o autonómico.

Calle Busqueret, nº2. Puig de Ros. Lluçmajor. Mallorca.

Vivienda 5.B - Tipo B.3



Planta Azotea

Planta Primera

Planta Baja



*El amueblamiento de la coladuría y de la bancada de cocina no se incluye en el precio de la vivienda.



Superficies: Vivienda 3d

Superficie útil interior	156,97 m ²
Superficie útil de terrazas	6,35 m ²
Superficie construida interior	186,78 m ²
Superficie construida de terrazas	7,84 m ²
Superficie libre de parcela	263,49 m ²

Localización

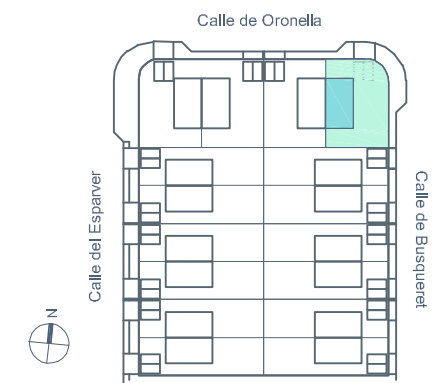

Documentación informativa sin carácter contractual y meramente ilustrativa sujeta a modificaciones necesarias por exigencias de orden técnico, jurídico o comercial de la dirección facultativa o autoridad competente. Las infografías de las fachadas, elementos comunes y restantes espacios son orientativas y podrán ser objeto de verificación o modificación en los proyectos técnicos. El mobiliario de las infografías interiores no está incluido, los acabados, calidades, colores, equipamiento, aparatos sanitarios y muebles de cocina son una aproximación meramente representativa y el equipamiento de las viviendas será el indicado en la correspondiente memoria de calidades. La certificación energética se corresponde con la establecida en proyecto en trámite. Toda la información y entrega de documentación se llevará a cabo conforme a lo dispuesto en el Real Decreto 515/1989 y demás normas que pudieran complementarlo ya sean de carácter estatal o autonómico.

Calle Busqueret, nº2. Puig de Ros. Lluçmajor. Mallorca.

Vivienda 5.B - Tipo B.3



Superficies: Vivienda 3d

Superficie útil interior	156,97 m ²
Superficie útil de terrazas	6,35 m ²
Superficie construida interior	186,78 m ²
Superficie construida de terrazas	7,84 m ²
Superficie libre de parcela	263,49 m ²

Localización

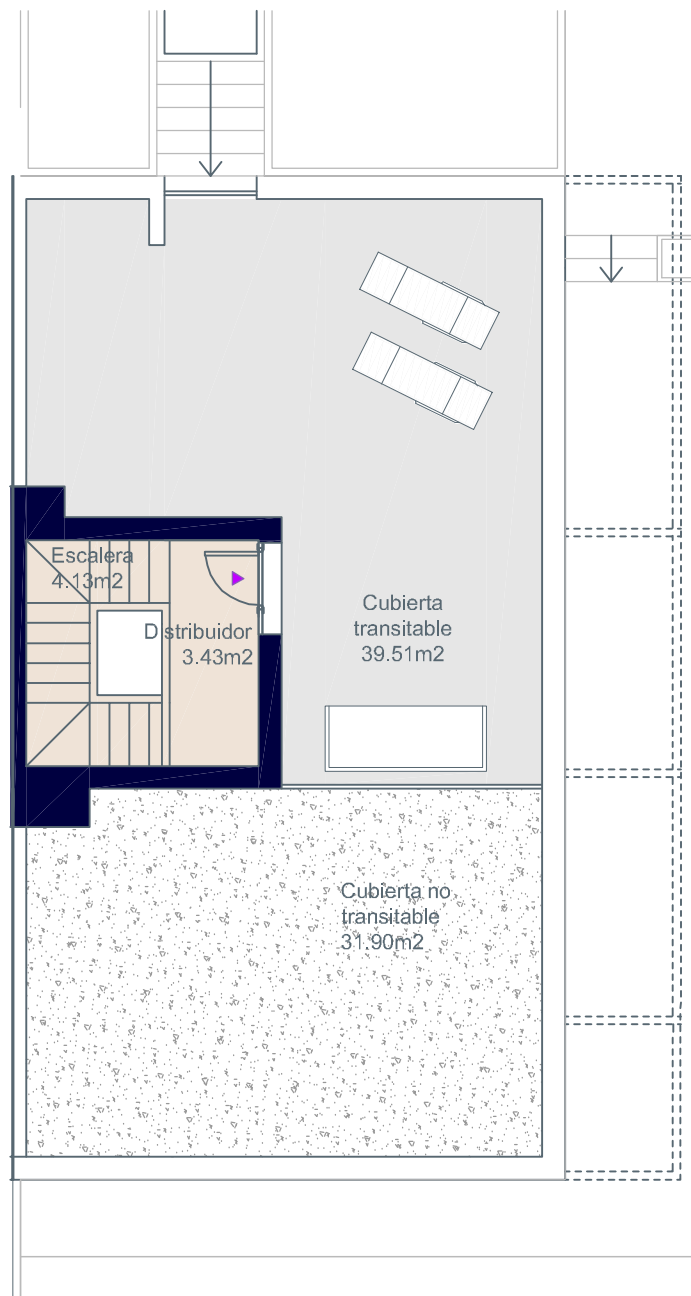
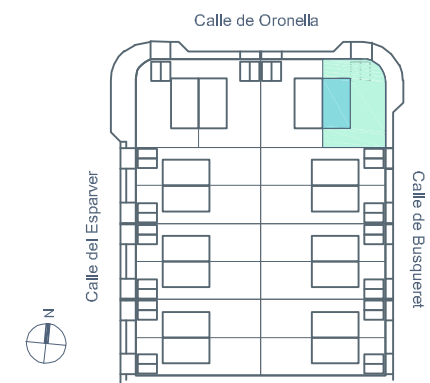

Planta Azotea

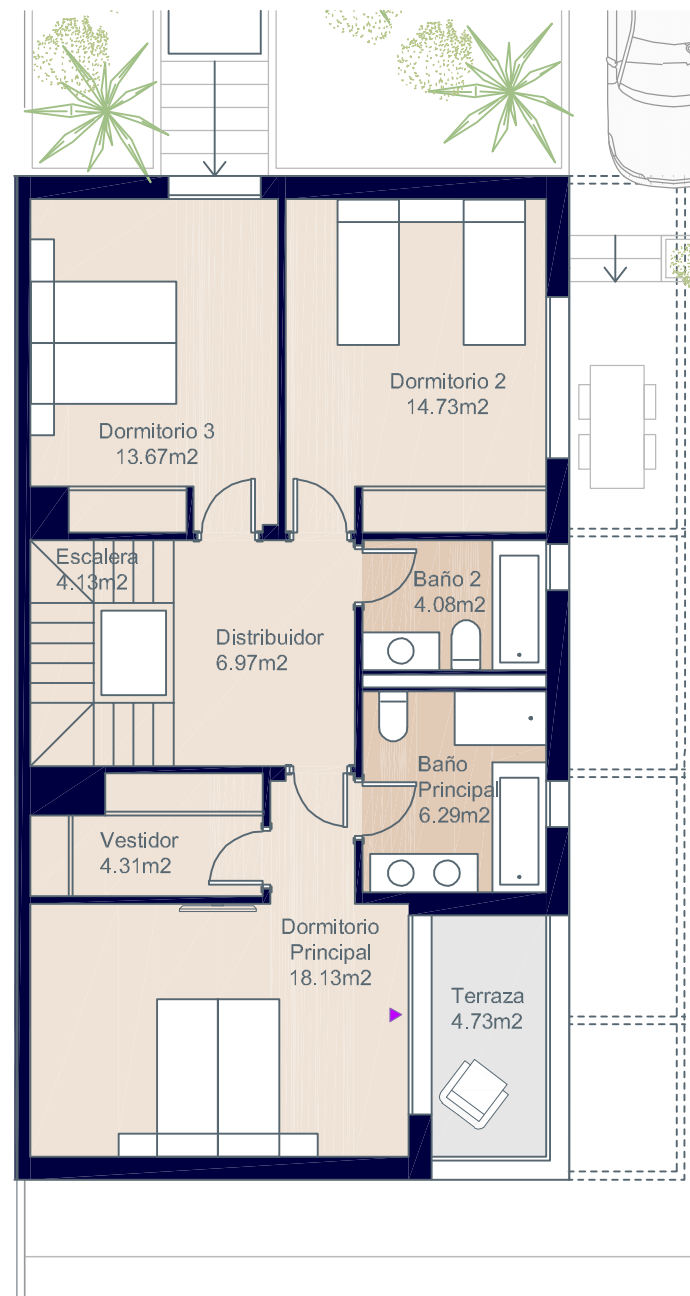

Planta Primera

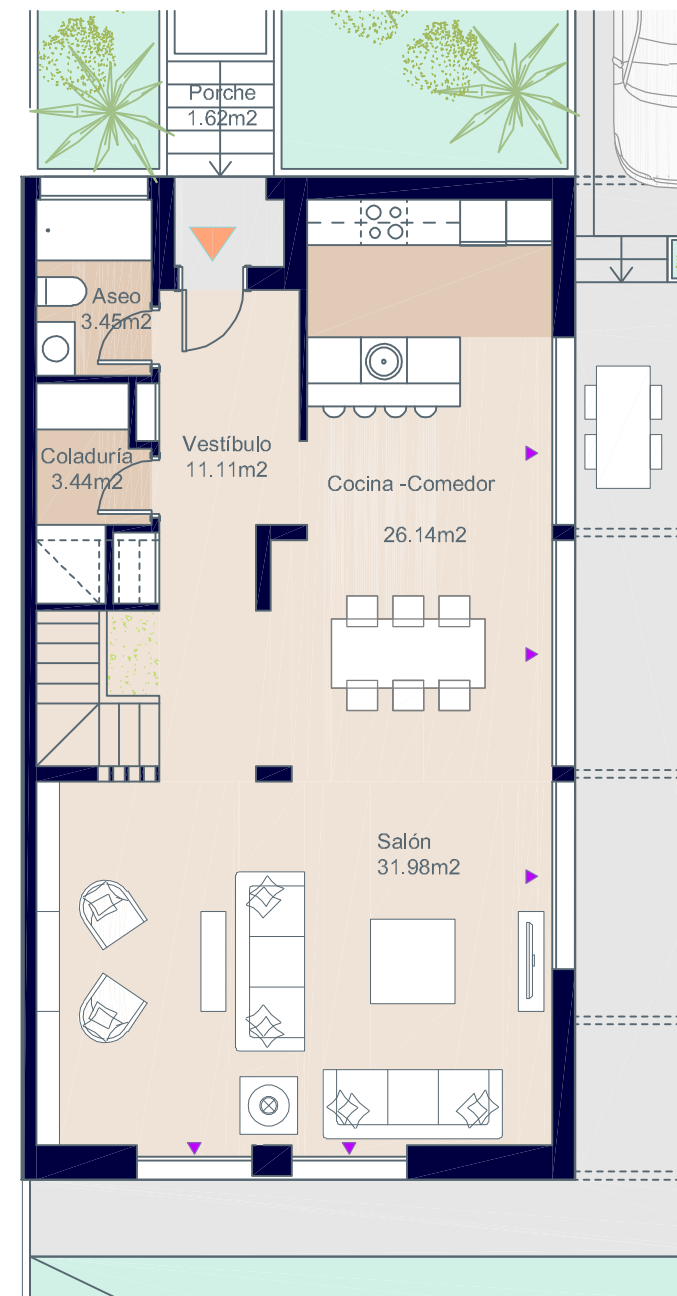

Planta Baja



*El amueblamiento de la coladuría y de la bancada de cocina no se incluye en el precio de la vivienda.



Documentación informativa sin carácter contractual y meramente ilustrativa sujeta a modificaciones necesarias por exigencias de orden técnico, jurídico o comercial de la dirección facultativa o autoridad competente. Las infografías de las fachadas, elementos comunes y restantes espacios son orientativas y podrán ser objeto de verificación o modificación en los proyectos técnicos. El mobiliario de las infografías interiores no está incluido, los acabados, calidades, colores, equipamiento, aparatos sanitarios y muebles de cocina son una aproximación meramente representativa y el equipamiento de las viviendas será el indicado en la correspondiente memoria de calidades. La certificación energética se corresponde con la establecida en proyecto en trámite. Toda la información y entrega de documentación se llevará a cabo conforme a lo dispuesto en el Real Decreto 515/1989 y demás normas que pudieran complementarlo ya sean de carácter estatal o autonómico.

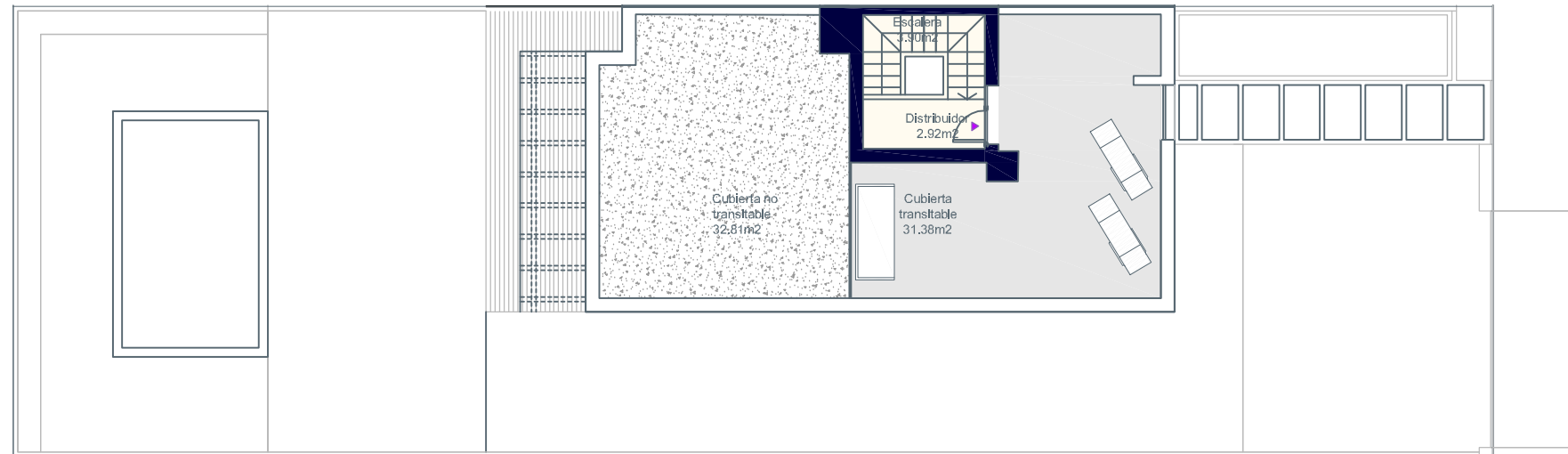

Planta Azotea



Planta Primera

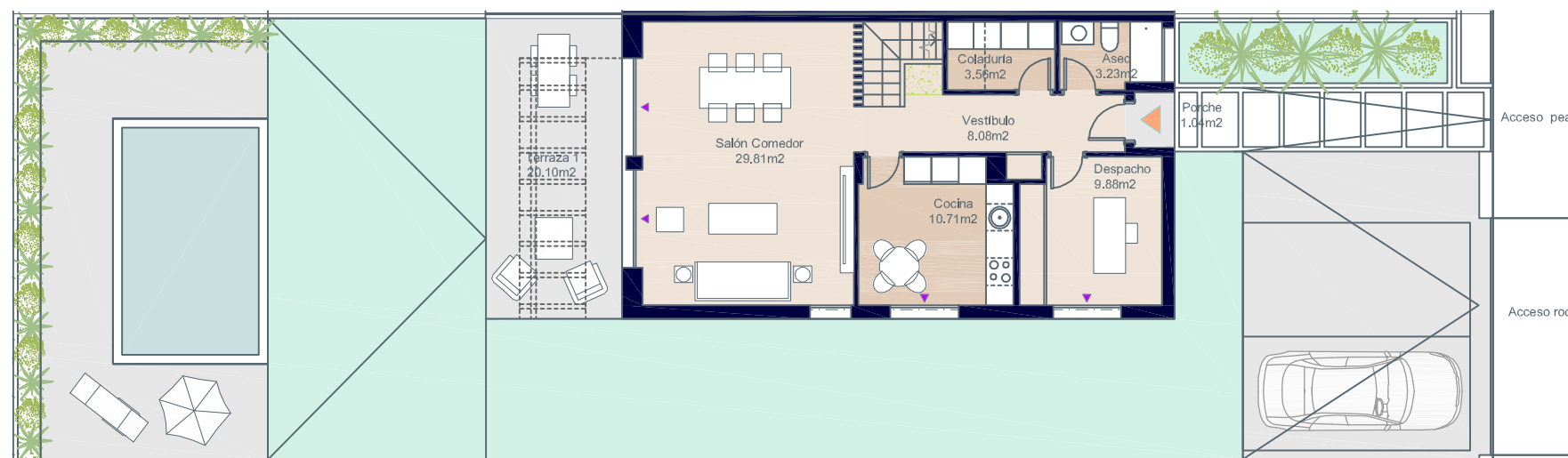

Planta Baja



*El amueblamiento de la coladuría y de la bancada de cocina no se incluye en el precio de la vivienda.



Documentación informativa sin carácter contractual y meramente ilustrativa sujeta a modificaciones necesarias por exigencias de orden técnico, jurídico o comercial de la dirección facultativa o autoridad competente. Las infografías de las fachadas, elementos comunes y restantes espacios son orientativas y podrán ser objeto de verificación o modificación en los proyectos técnicos. El mobiliario de las infografías interiores no está incluido, los acabados, calidades, colores, equipamiento, aparatos sanitarios y muebles de cocina son una aproximación meramente representativa y el equipamiento de las viviendas será el indicado en la correspondiente memoria de calidades. La certificación energética se corresponde con la establecida en proyecto en trámite. Toda la información y entrega de documentación se llevará a cabo conforme a lo dispuesto en el Real Decreto 515/1989 y demás normas que pudieran complementarlo ya sean de carácter estatal o autonómico.

Eneida Views
Puig de Ros



Calle Busqueret, nº2. Puig de Ros. Lluçmajor. Mallorca.

Vivienda 6.A - Tipo A.1



Superficies: Vivienda 4d

Superficie útil interior	133,42 m ²
Superficie útil de terrazas	7,15 m ²
Superficie construida interior	164,21 m ²
Superficie construida de terrazas	9,46 m ²
Superficie libre de parcela	230,73 m ²

Localización

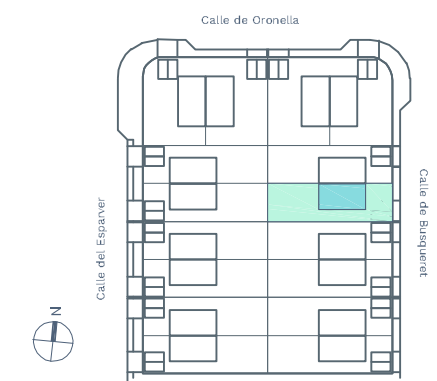

Vivienda 6.A - Tipo A.1



Superficies: Vivienda 4d

Superficie útil interior	133,42 m ²
Superficie útil de terrazas	7,15 m ²
Superficie construida interior	164,21 m ²
Superficie construida de terrazas	9,46 m ²
Superficie libre de parcela	230,73 m ²

Localización

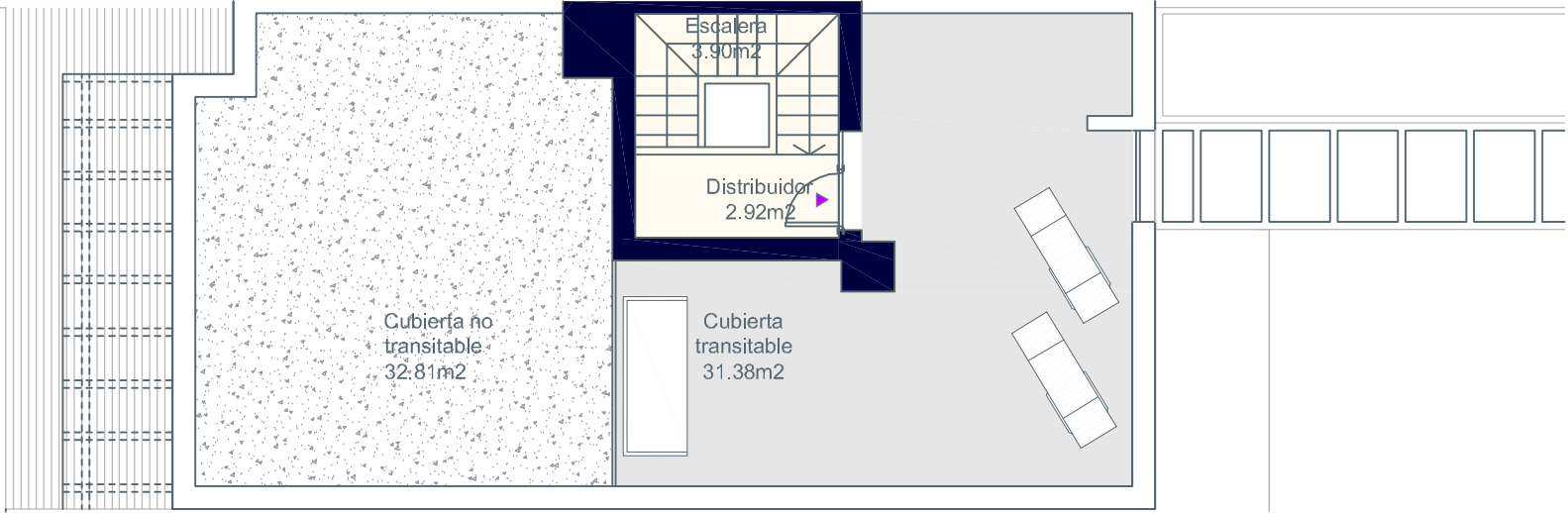
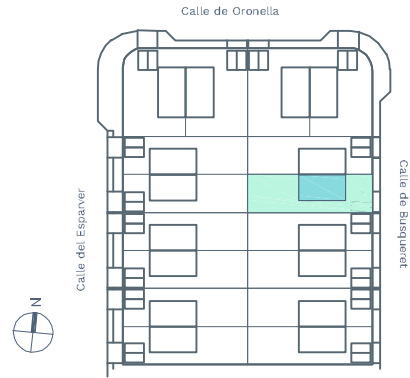

Planta Azotea

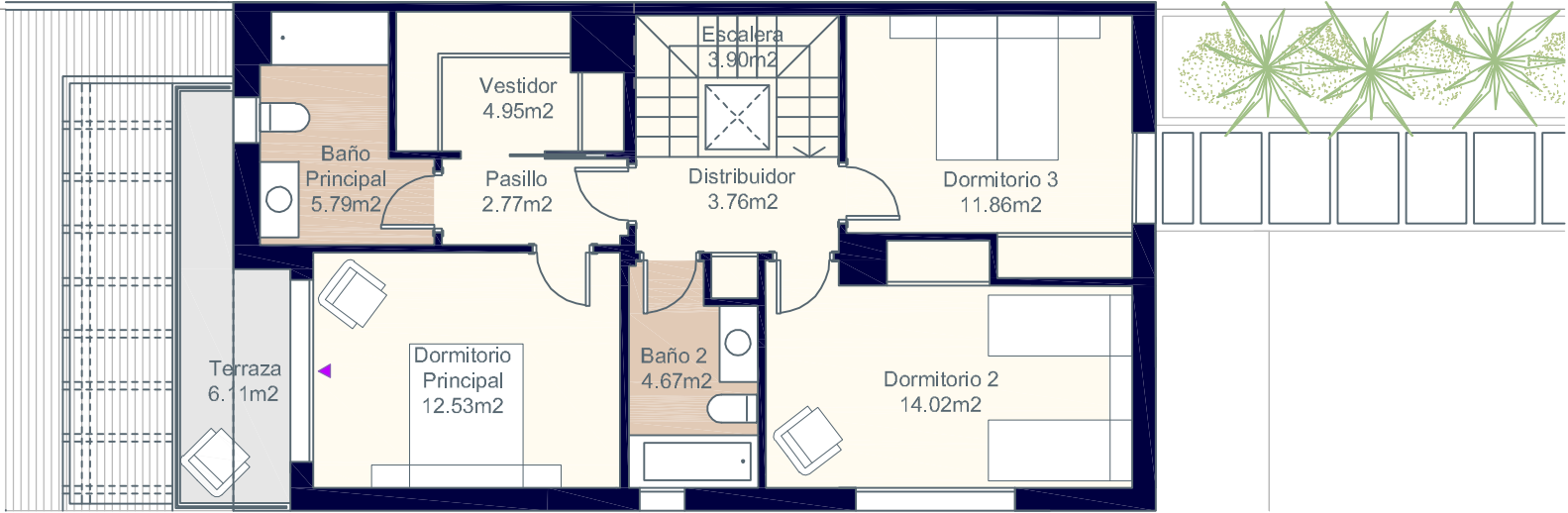

Planta Primera

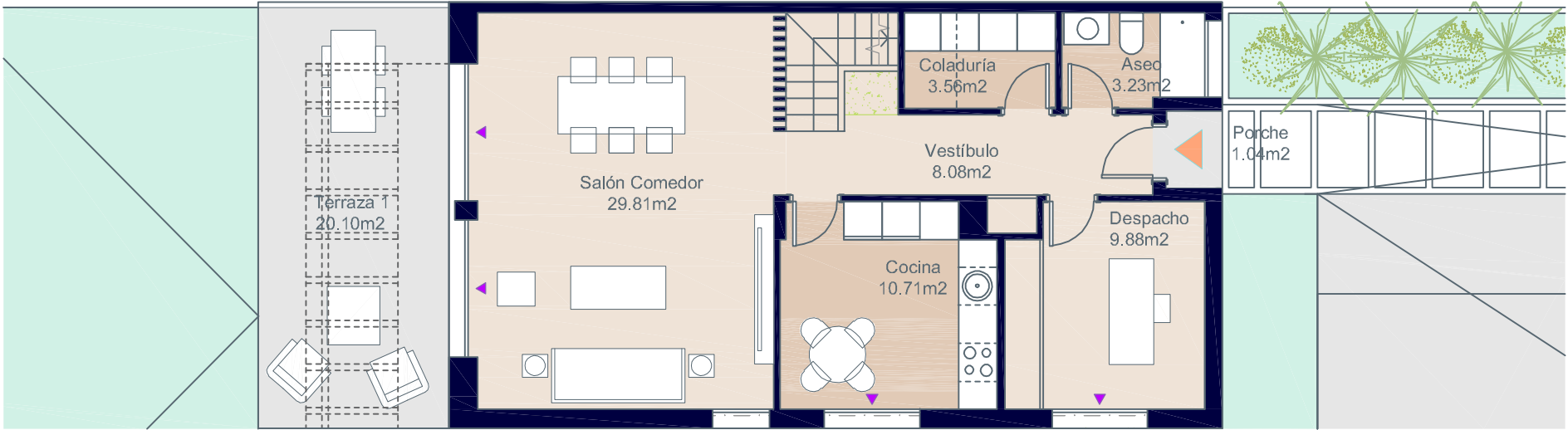

Planta Baja



*El amueblamiento de la coladuría y de la bancada de cocina no se incluye en el precio de la vivienda.



Documentación informativa sin carácter contractual y meramente ilustrativa sujeta a modificaciones necesarias por exigencias de orden técnico, jurídico o comercial de la dirección facultativa o autoridad competente. Las infografías de las fachadas, elementos comunes y restantes espacios son orientativas y podrán ser objeto de verificación o modificación en los proyectos técnicos. El mobiliario de las infografías interiores no está incluido, los acabados, calidades, colores, equipamiento, aparatos sanitarios y muebles de cocina son una aproximación meramente representativa y el equipamiento de las viviendas será el indicado en la correspondiente memoria de calidades. La certificación energética se corresponde con la establecida en proyecto en trámite. Toda la información y entrega de documentación se llevará a cabo conforme a lo dispuesto en el Real Decreto 515/1989 y demás normas que pudieran complementarlo ya sean de carácter estatal o autonómico.

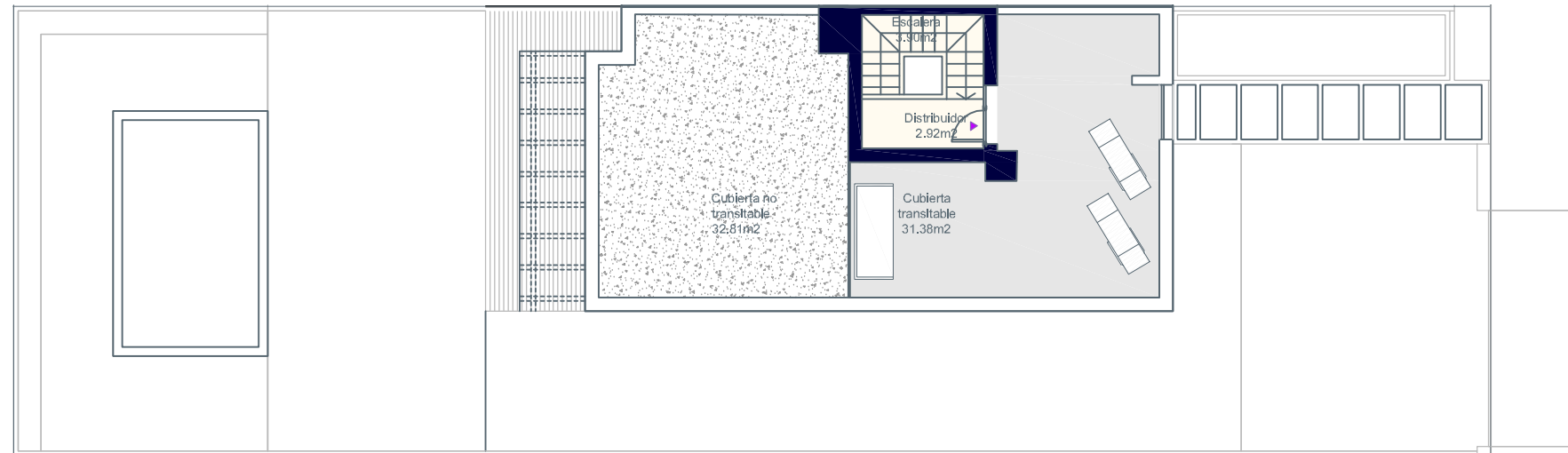

Planta Azotea



Planta Primera

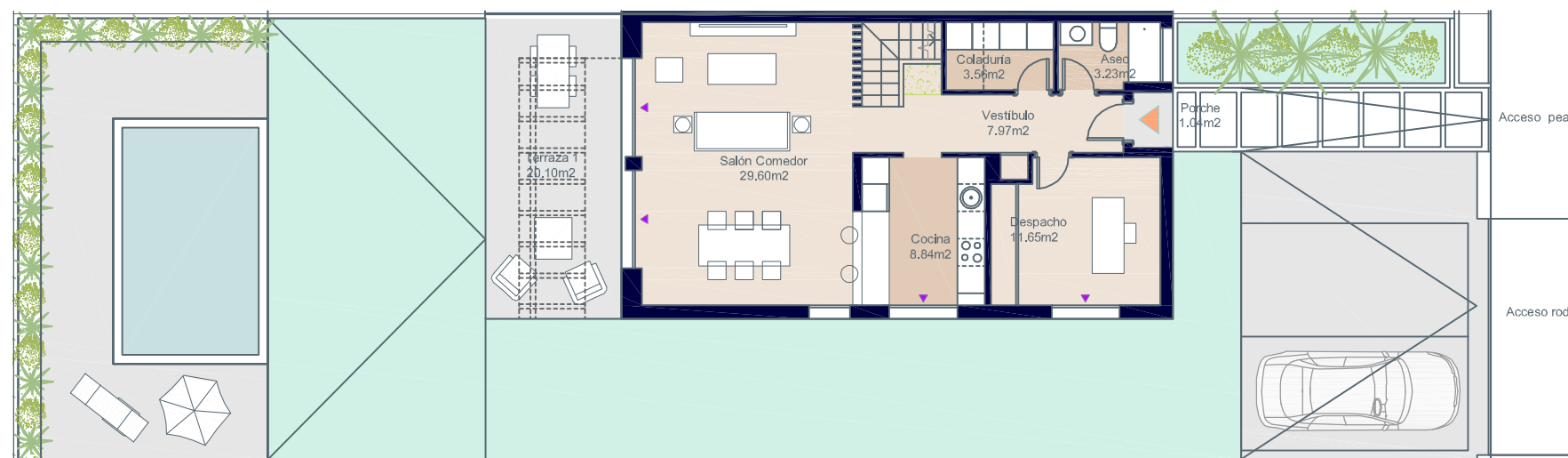

Planta Baja



*El amueblamiento de la coladuría y de la bancada de cocina no se incluye en el precio de la vivienda.



Eneida Views
Puig de Ros



Calle Busqueret, nº2. Puig de Ros. Lluçmajor. Mallorca.

Vivienda 6.A - Tipo A.2



Superficies: Vivienda 4d

Superficie útil interior	132,91 m ²
Superficie útil de terrazas	7,15 m ²
Superficie construida interior	164,21 m ²
Superficie construida de terrazas	9,46 m ²
Superficie libre de parcela	230,73 m ²

Localización

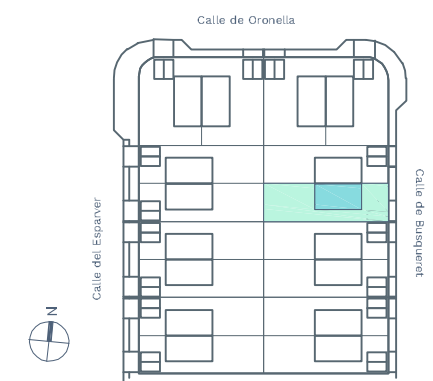

Documentación informativa sin carácter contractual y meramente ilustrativa sujeta a modificaciones necesarias por exigencias de orden técnico, jurídico o comercial de la dirección facultativa o autoridad competente. Las infografías de las fachadas, elementos comunes y restantes espacios son orientativas y podrán ser objeto de verificación o modificación en los proyectos técnicos. El mobiliario de las infografías interiores no está incluido, los acabados, calidades, colores, equipamiento, aparatos sanitarios y muebles de cocina son una aproximación meramente representativa y el equipamiento de las viviendas será el indicado en la correspondiente memoria de calidades. La certificación energética se corresponde con la establecida en proyecto en trámite. Toda la información y entrega de documentación se llevará a cabo conforme a lo dispuesto en el Real Decreto 515/1989 y demás normas que pudieran complementarlo ya sean de carácter estatal o autonómico.

Vivienda 6.A - Tipo A.2



Superficies: Vivienda 4d

Superficie útil interior	132,91 m ²
Superficie útil de terrazas	7,15 m ²
Superficie construida interior	164,21 m ²
Superficie construida de terrazas	9,46 m ²
Superficie libre de parcela	230,73 m ²

Localización

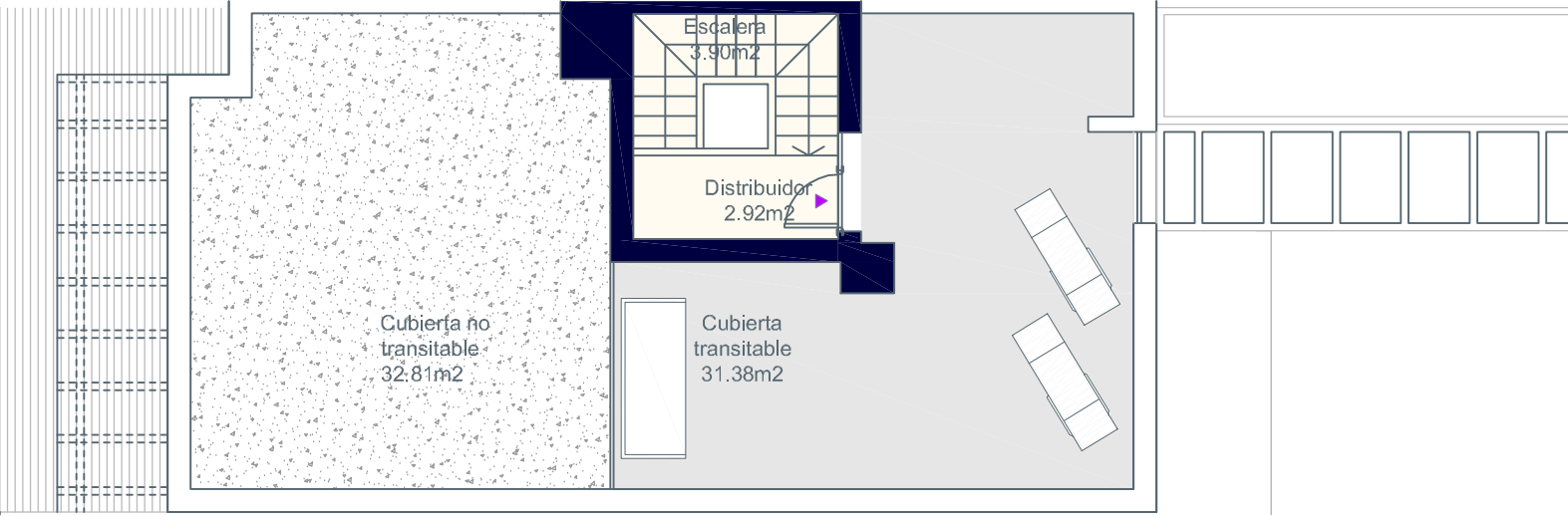
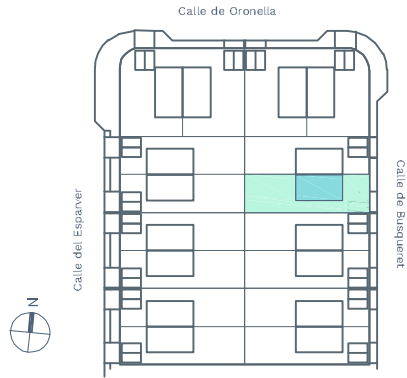

Planta Azotea

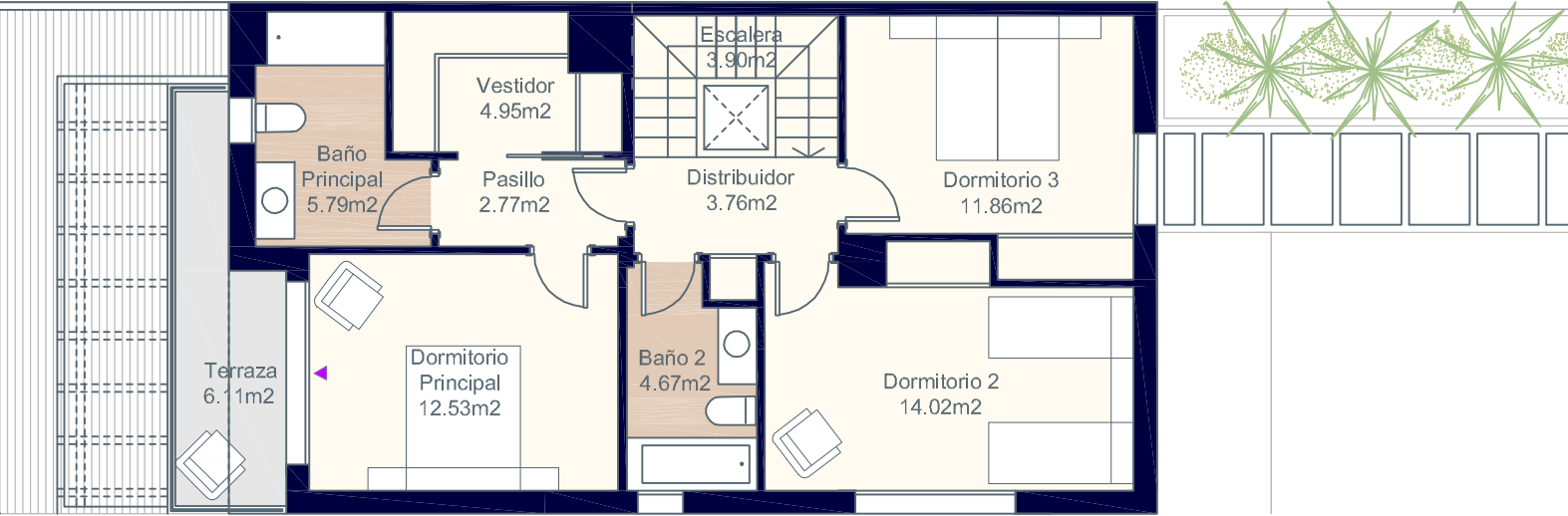

Planta Primera



Planta Baja



*El amueblamiento de la coladuría y de la bancada de cocina no se incluye en el precio de la vivienda.



Documentación informativa sin carácter contractual y meramente ilustrativa sujeta a modificaciones necesarias por exigencias de orden técnico, jurídico o comercial de la dirección facultativa o autoridad competente. Las infografías de las fachadas, elementos comunes y restantes espacios son orientativas y podrán ser objeto de verificación o modificación en los proyectos técnicos. El mobiliario de las infografías interiores no está incluido, los acabados, calidades, colores, equipamiento, aparatos sanitarios y muebles de cocina son una aproximación meramente representativa y el equipamiento de las viviendas será el indicado en la correspondiente memoria de calidades. La certificación energética se corresponde con la establecida en proyecto en trámite. Toda la información y entrega de documentación se llevará a cabo conforme a lo dispuesto en el Real Decreto 515/1989 y demás normas que pudieran complementarlo ya sean de carácter estatal o autonómico.

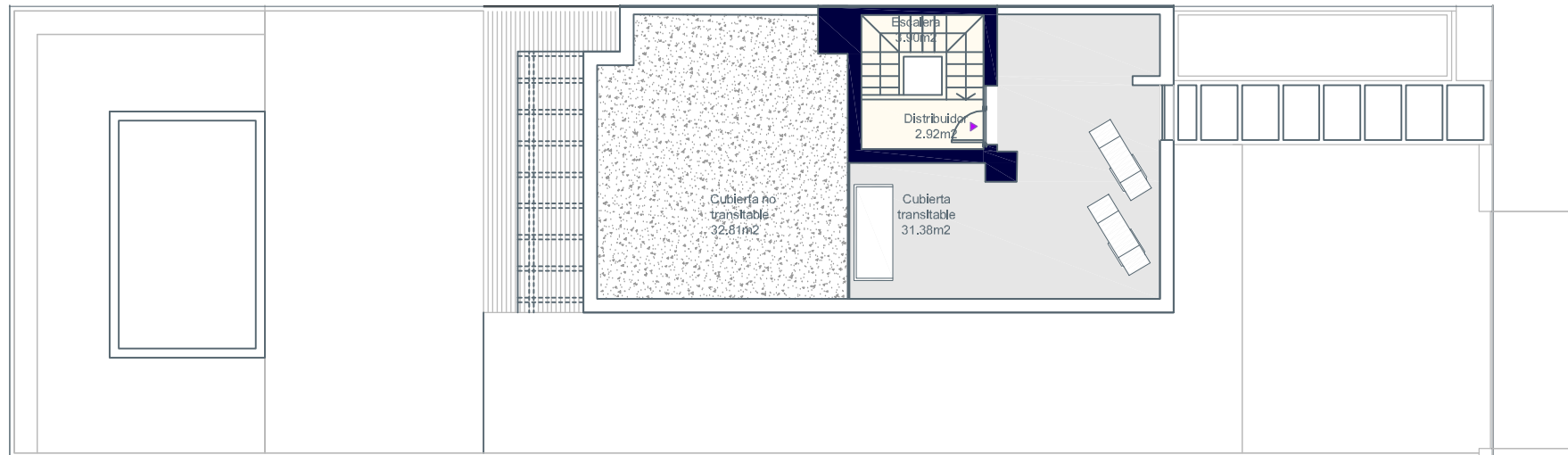

Planta Azotea



Planta Primera

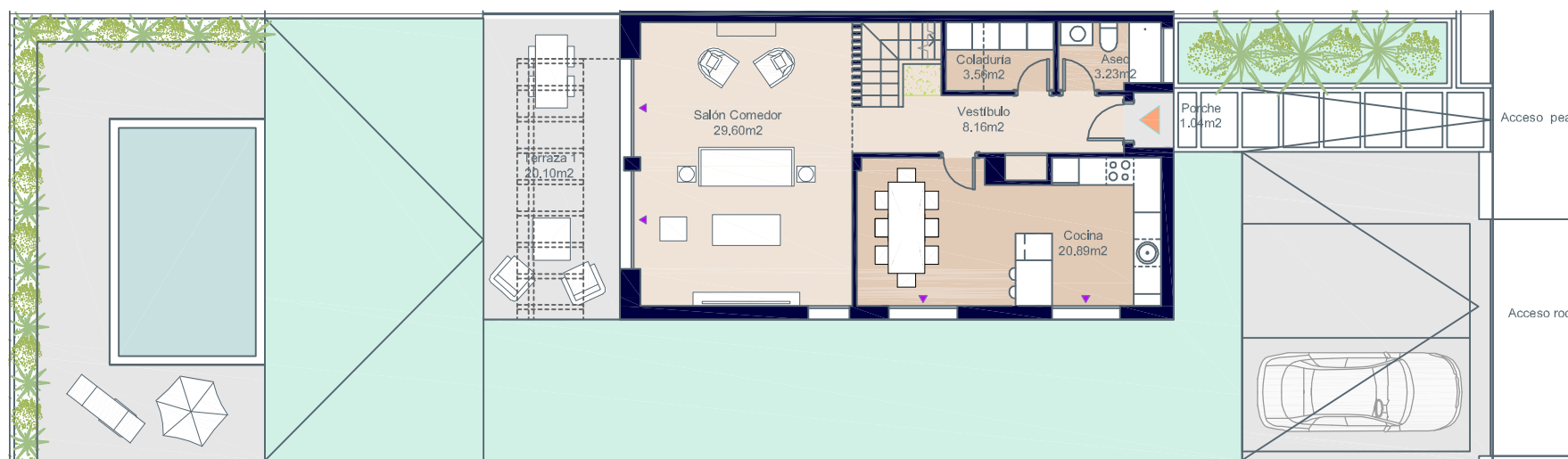

Planta Baja



0 1 2 3 4

*El amueblamiento de la coladuría y de la bancada de cocina no se incluye en el precio de la vivienda.



Documentación informativa sin carácter contractual y meramente ilustrativa sujeta a modificaciones necesarias por exigencias de orden técnico, jurídico o comercial de la dirección facultativa o autoridad competente. Las infografías de las fachadas, elementos comunes y restantes espacios son orientativas y podrán ser objeto de verificación o modificación en los proyectos técnicos. El mobiliario de las infografías interiores no está incluido, los acabados, calidades, colores, equipamiento, aparatos sanitarios y muebles de cocina son una aproximación meramente representativa y el equipamiento de las viviendas será el indicado en la correspondiente memoria de calidades. La certificación energética se corresponde con la establecida en proyecto en trámite. Toda la información y entrega de documentación se llevará a cabo conforme a lo dispuesto en el Real Decreto 515/1989 y demás normas que pudieran complementarlo ya sean de carácter estatal o autonómico.

Eneida Views
Puig de Ros



Calle Busqueret, nº2. Puig de Ros. Lluçmajor. Mallorca.

Vivienda 6.A - Tipo A.3



Superficies: Vivienda 3d

Superficie útil interior	133,50 m ²
Superficie útil de terrazas	7,15 m ²
Superficie construida interior	164,21 m ²
Superficie construida de terrazas	9,46 m ²
Superficie libre de parcela	230,73 m ²

Localización

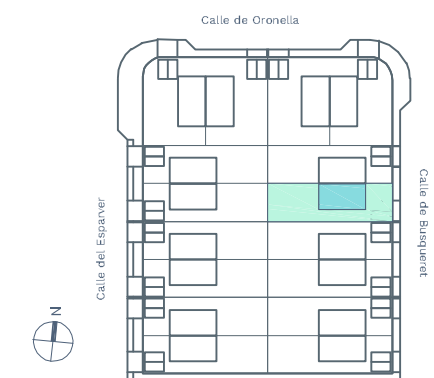

Vivienda 6.A - Tipo A.3



Superficies: Vivienda 3d

Superficie útil interior	133,50 m ²
Superficie útil de terrazas	7,15 m ²
Superficie construida interior	164,21 m ²
Superficie construida de terrazas	9,46 m ²
Superficie libre de parcela	230,73 m ²

Localización

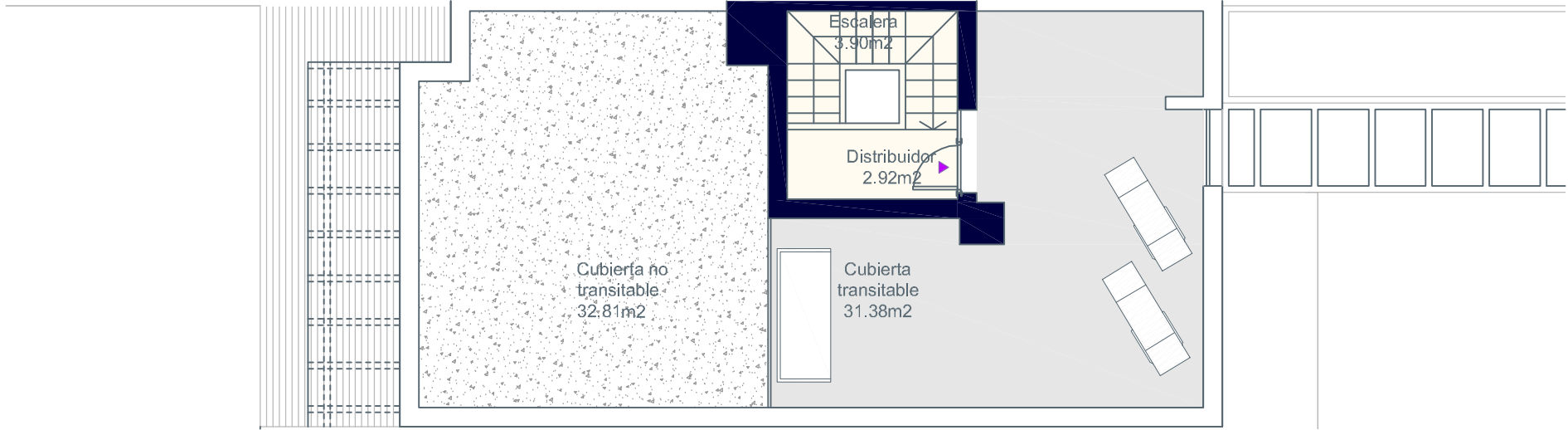
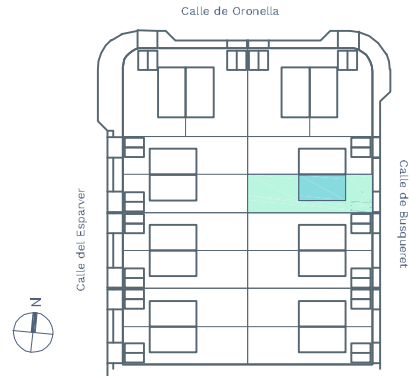

Planta Azotea

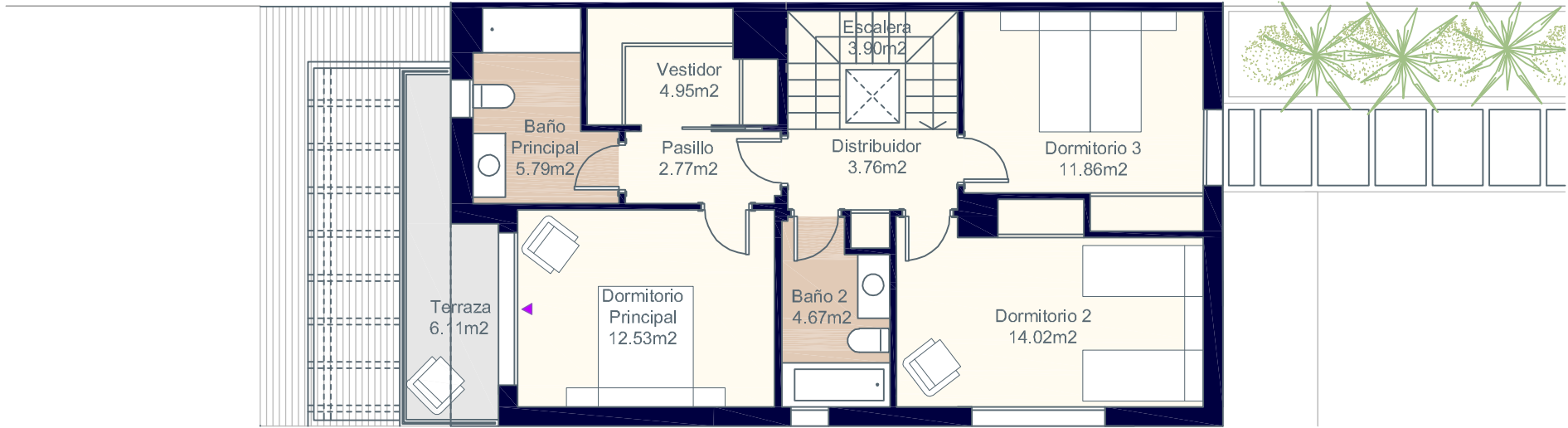

Planta Primera

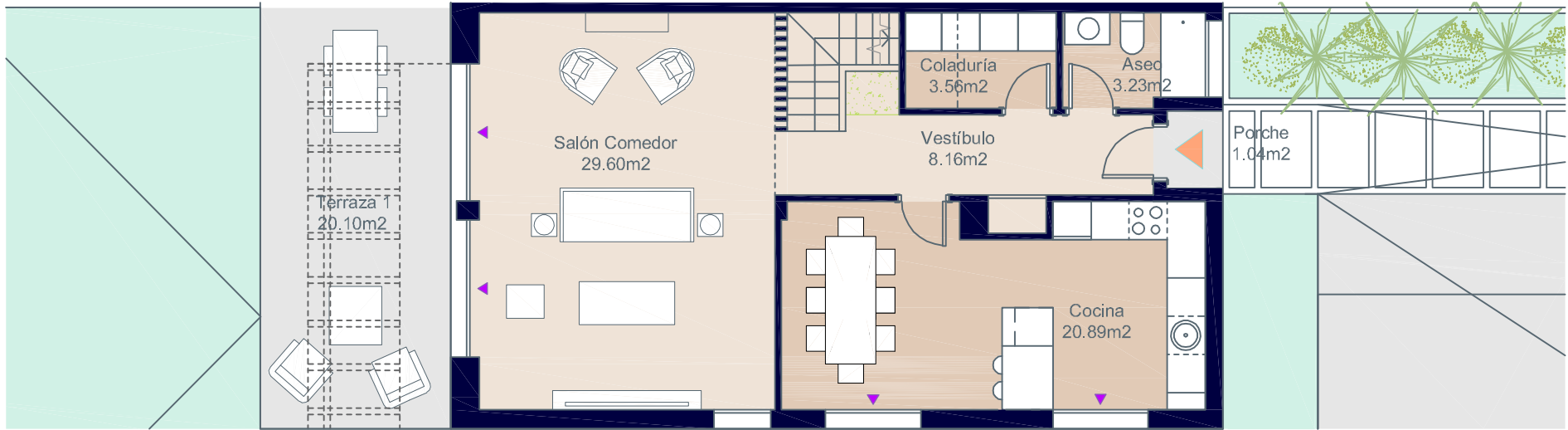

Planta Baja



*El amueblamiento de la coladuría y de la bancada de cocina no se incluye en el precio de la vivienda.



Documentación informativa sin carácter contractual y meramente ilustrativa sujeta a modificaciones necesarias por exigencias de orden técnico, jurídico o comercial de la dirección facultativa o autoridad competente. Las infografías de las fachadas, elementos comunes y restantes espacios son orientativas y podrán ser objeto de verificación o modificación en los proyectos técnicos. El mobiliario de las infografías interiores no está incluido, los acabados, calidades, colores, equipamiento, aparatos sanitarios y muebles de cocina son una aproximación meramente representativa y el equipamiento de las viviendas será el indicado en la correspondiente memoria de calidades. La certificación energética se corresponde con la establecida en proyecto en trámite. Toda la información y entrega de documentación se llevará a cabo conforme a lo dispuesto en el Real Decreto 515/1989 y demás normas que pudieran complementarlo ya sean de carácter estatal o autonómico.

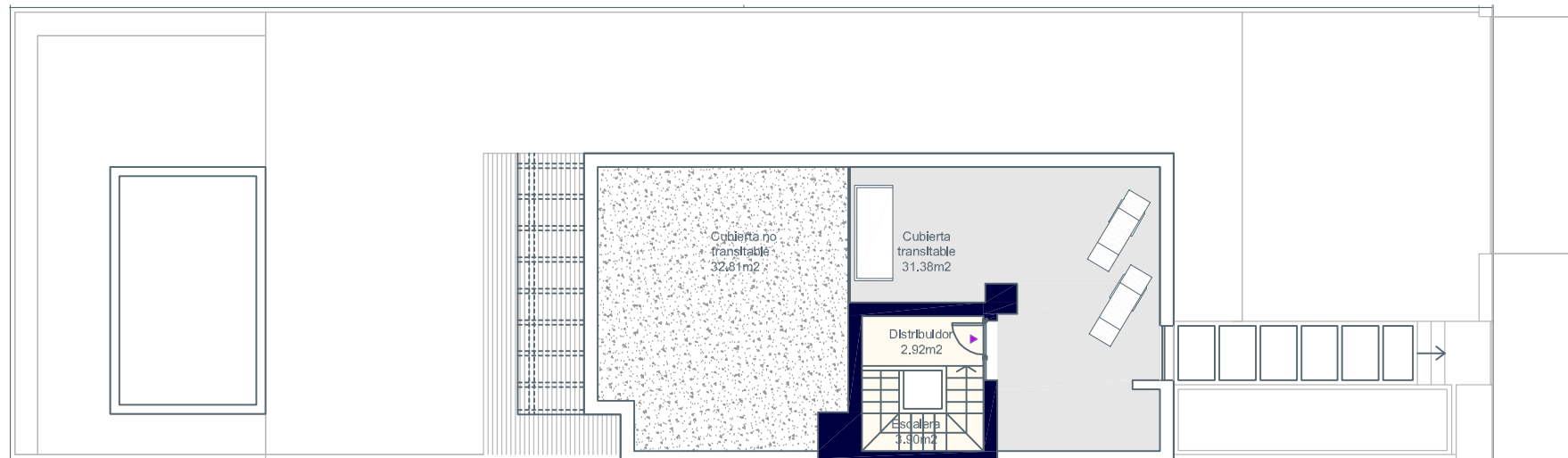

Planta Azotea

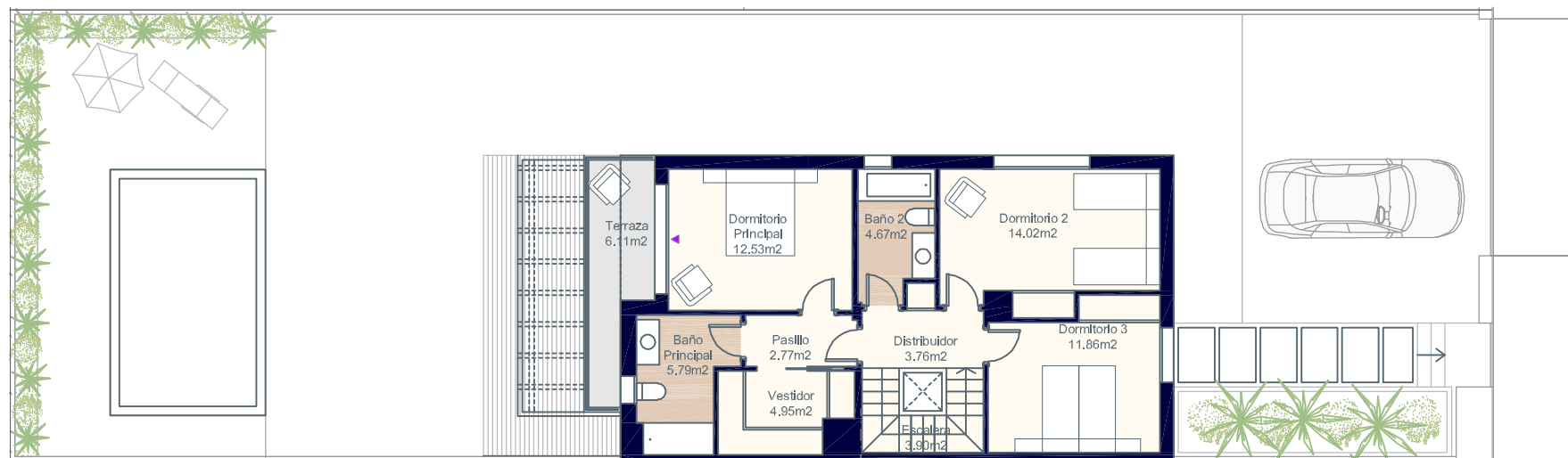

Planta Primera

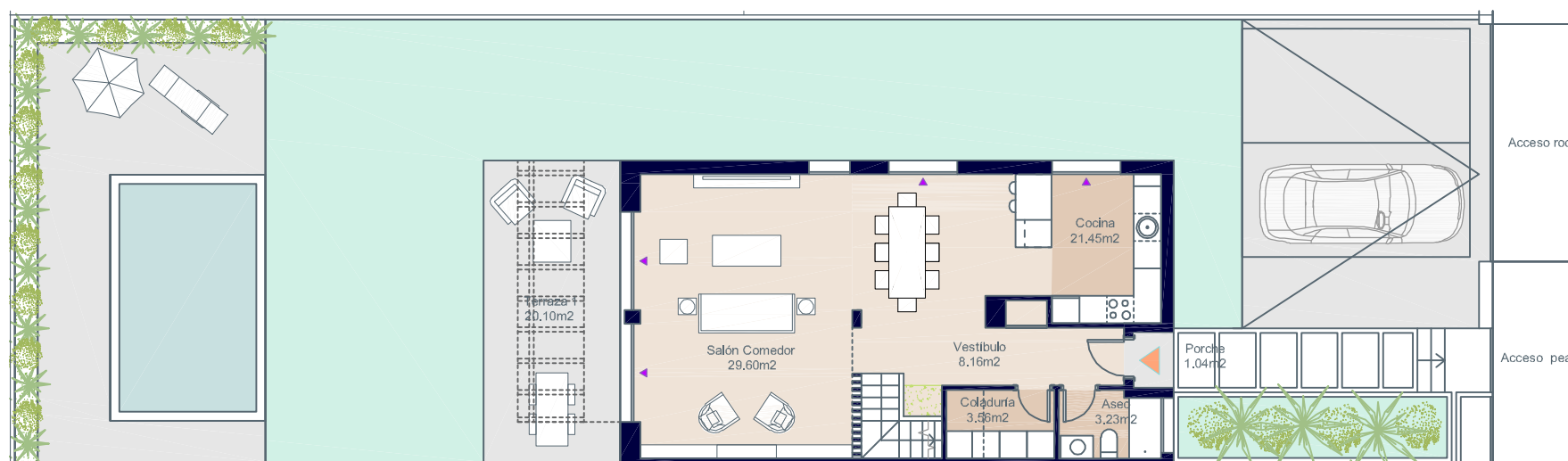

Planta Baja



*El amueblamiento de la coladuría y de la bancada de cocina no se incluye en el precio de la vivienda.



Eneida Views
Puig de Ros



Calle Busqueret, nº2. Puig de Ros. Lluçmajor. Mallorca.

Vivienda 6.A - Tipo A.4



Superficies: Vivienda 3d

Superficie útil interior	134,06 m ²
Superficie útil de terrazas	7,15 m ²
Superficie construida interior	164,21 m ²
Superficie construida de terrazas	9,46 m ²
Superficie libre de parcela	230,73 m ²

Localización

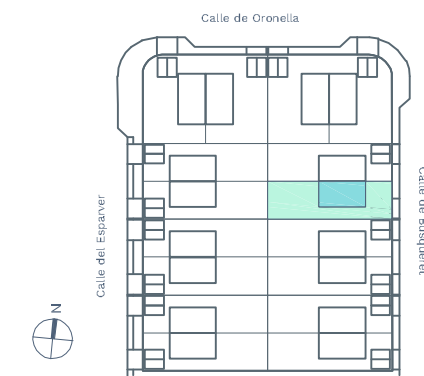

Documentación informativa sin carácter contractual y meramente ilustrativa sujeta a modificaciones necesarias por exigencias de orden técnico, jurídico o comercial de la dirección facultativa o autoridad competente. Las infografías de las fachadas, elementos comunes y restantes espacios son orientativas y podrán ser objeto de verificación o modificación en los proyectos técnicos. El mobiliario de las infografías interiores no está incluido, los acabados, calidades, colores, equipamiento, aparatos sanitarios y muebles de cocina son una aproximación meramente representativa y el equipamiento de las viviendas será el indicado en la correspondiente memoria de calidades. La certificación energética se corresponde con la establecida en proyecto en trámite. Toda la información y entrega de documentación se llevará a cabo conforme a lo dispuesto en el Real Decreto 515/1989 y demás normas que pudieran complementarlo ya sean de carácter estatal o autonómico.

Vivienda 6.A - Tipo A.4



Superficies: Vivienda 3d

Superficie útil interior	134,06 m ²
Superficie útil de terrazas	7,15 m ²
Superficie construida interior	164,21 m ²
Superficie construida de terrazas	9,46 m ²
Superficie libre de parcela	230,73 m ²

Localización

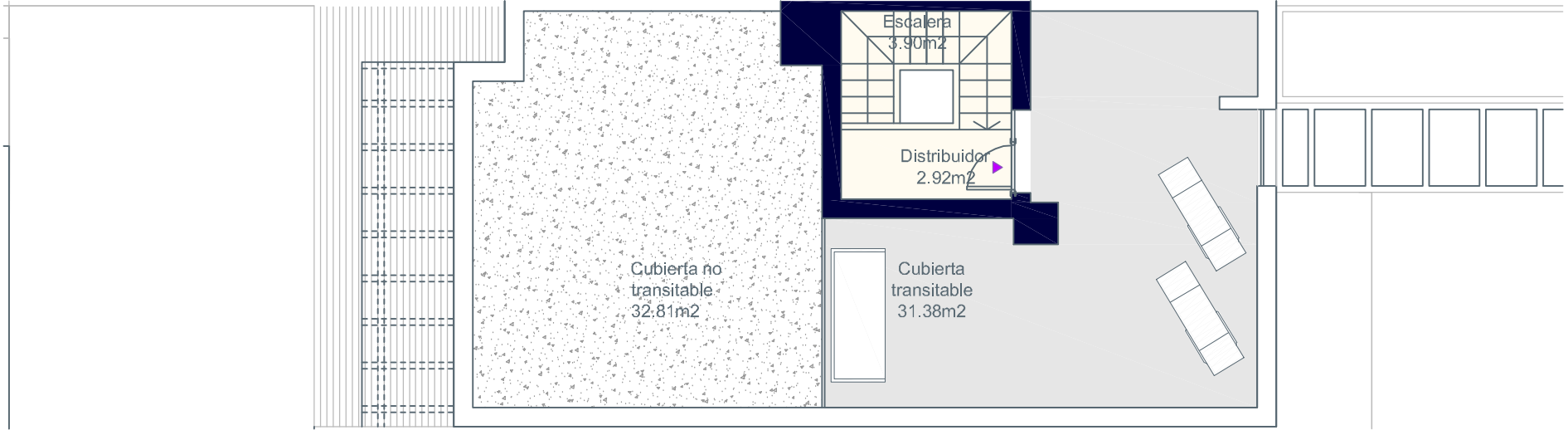
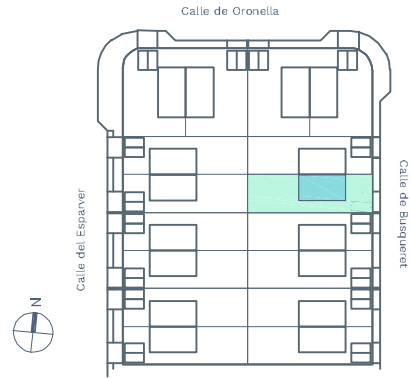

Planta Azotea

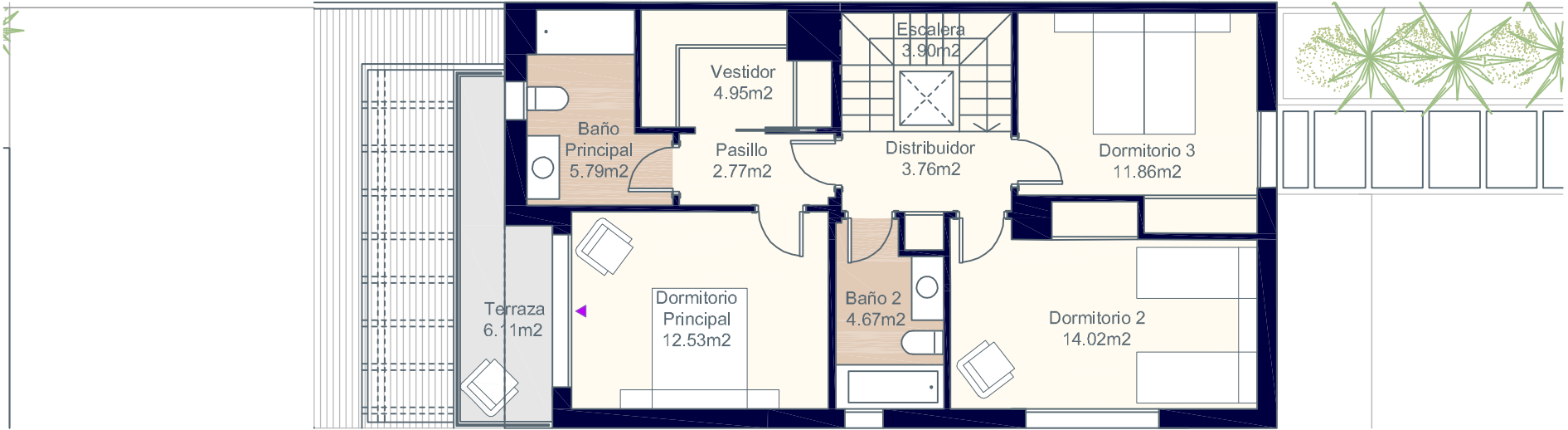

Planta Primera

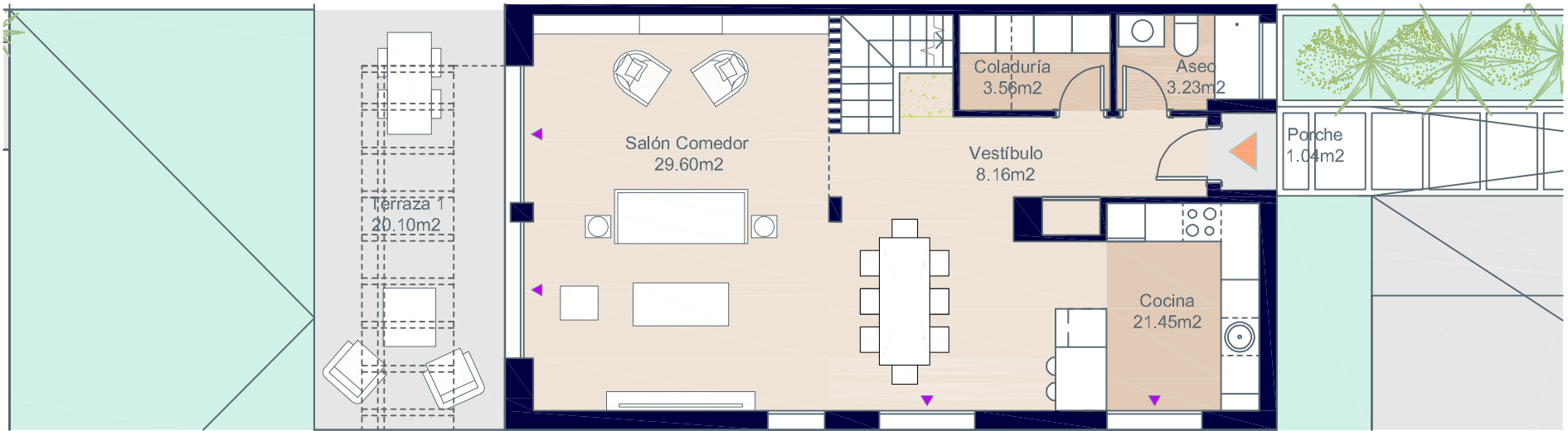

Planta Baja



*El amueblamiento de la coladuría y de la bancada de cocina no se incluye en el precio de la vivienda.



Documentación informativa sin carácter contractual y meramente ilustrativa sujeta a modificaciones necesarias por exigencias de orden técnico, jurídico o comercial de la dirección facultativa o autoridad competente. Las infografías de las fachadas, elementos comunes y restantes espacios son orientativas y podrán ser objeto de verificación o modificación en los proyectos técnicos. El mobiliario de las infografías interiores no está incluido, los acabados, calidades, colores, equipamiento, aparatos sanitarios y muebles de cocina son una aproximación meramente representativa y el equipamiento de las viviendas será el indicado en la correspondiente memoria de calidades. La certificación energética se corresponde con la establecida en proyecto en trámite. Toda la información y entrega de documentación se llevará a cabo conforme a lo dispuesto en el Real Decreto 515/1989 y demás normas que pudieran complementarlo ya sean de carácter estatal o autonómico.

Vivienda 6.B - Tipo A.1



Superficies: Vivienda 4d

Superficie útil interior	133,42 m ²
Superficie útil de terrazas	7,15 m ²
Superficie construida interior	164,21 m ²
Superficie construida de terrazas	9,46 m ²
Superficie libre de parcela	230,70 m ²

Localización

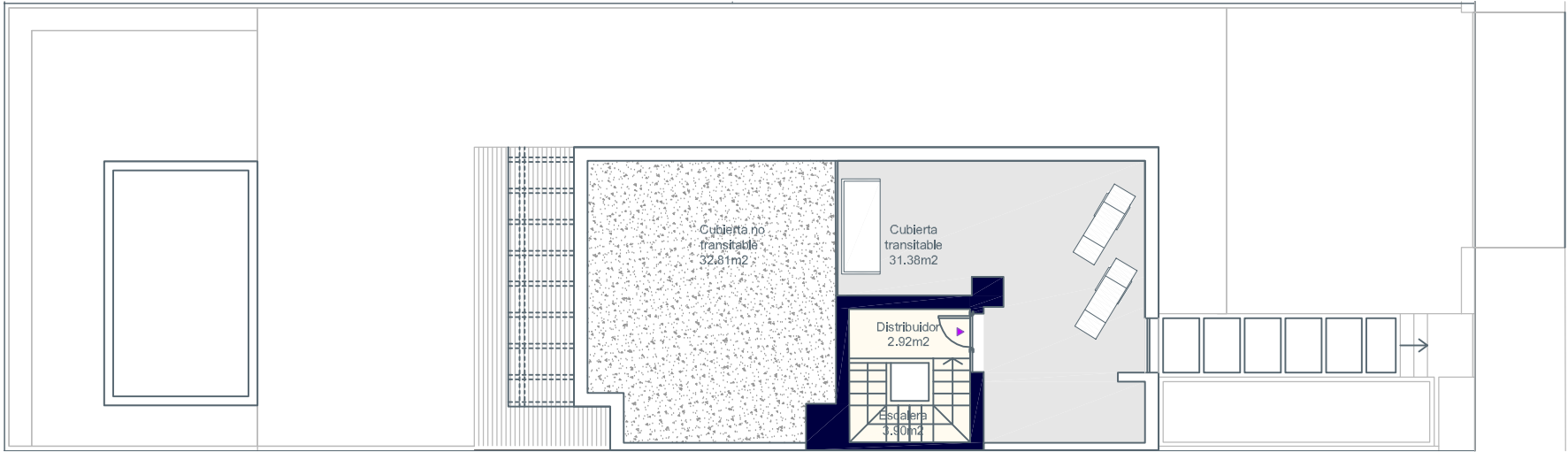
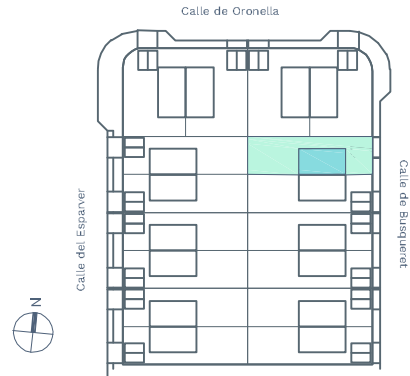

Planta Azotea

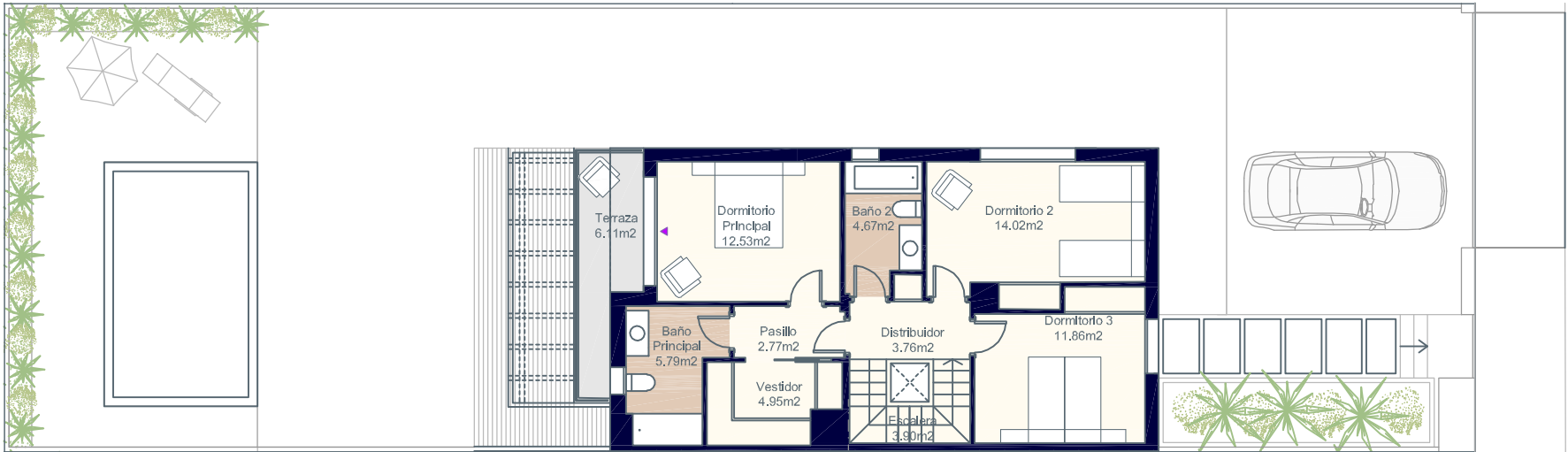

Planta Primera

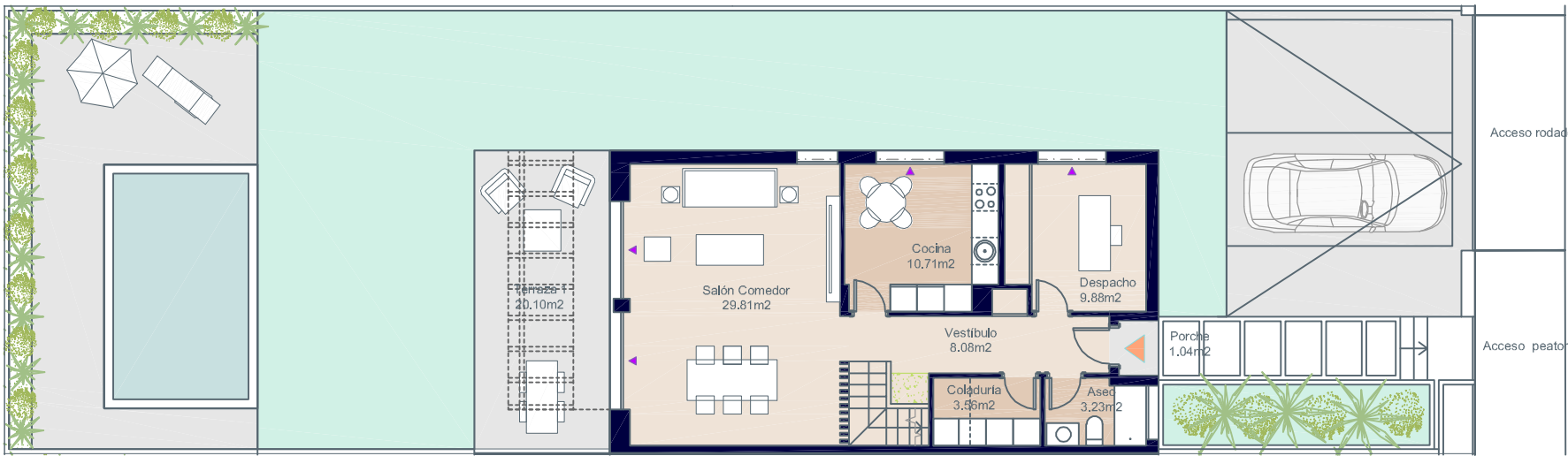

Planta Baja



*El amueblamiento de la coladuría y de la bancada de cocina no se incluye en el precio de la vivienda.



Documentación informativa sin carácter contractual y meramente ilustrativa sujeta a modificaciones necesarias por exigencias de orden técnico, jurídico o comercial de la dirección facultativa o autoridad competente. Las infografías de las fachadas, elementos comunes y restantes espacios son orientativas y podrán ser objeto de verificación o modificación en los proyectos técnicos. El mobiliario de las infografías interiores no está incluido, los acabados, calidades, colores, equipamiento, aparatos sanitarios y muebles de cocina son una aproximación meramente representativa y el equipamiento de las viviendas será el indicado en la correspondiente memoria de calidades. La certificación energética se corresponde con la establecida en proyecto en trámite. Toda la información y entrega de documentación se llevará a cabo conforme a lo dispuesto en el Real Decreto 515/1989 y demás normas que pudieran complementarlo ya sean de carácter estatal o autonómico.

Vivienda 6.B - Tipo A.1



Superficies: Vivienda 4d

Superficie útil interior	133,42 m ²
Superficie útil de terrazas	7,15 m ²
Superficie construida interior	164,21 m ²
Superficie construida de terrazas	9,46 m ²
Superficie libre de parcela	230,70 m ²

Localización

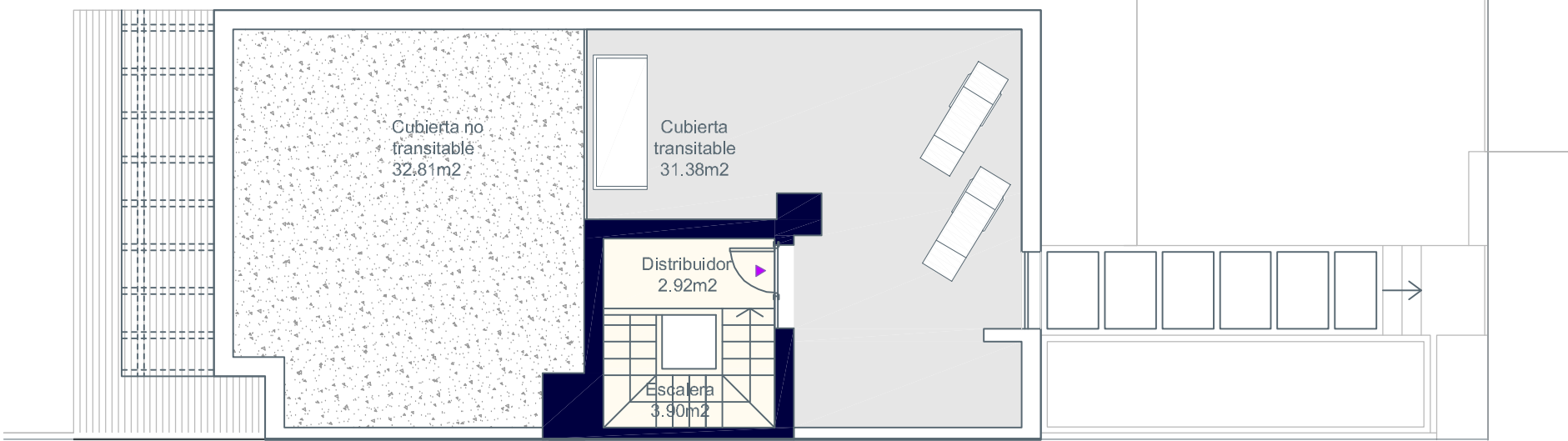
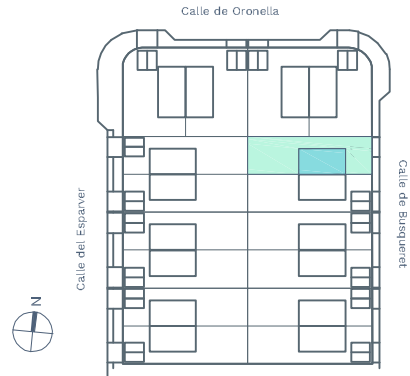

Planta Azotea

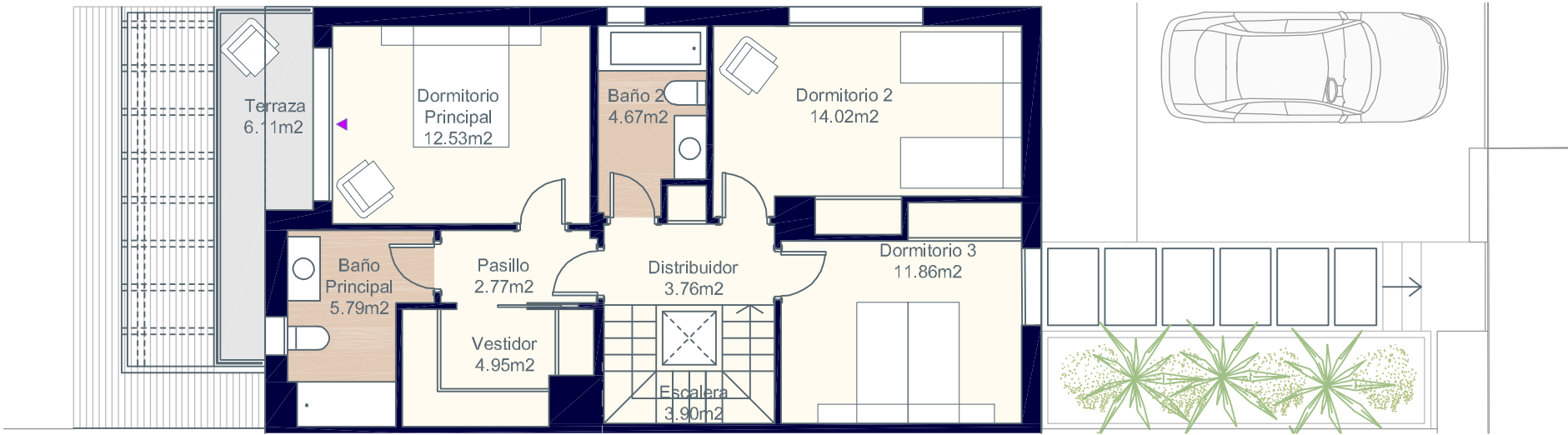

Planta Primera

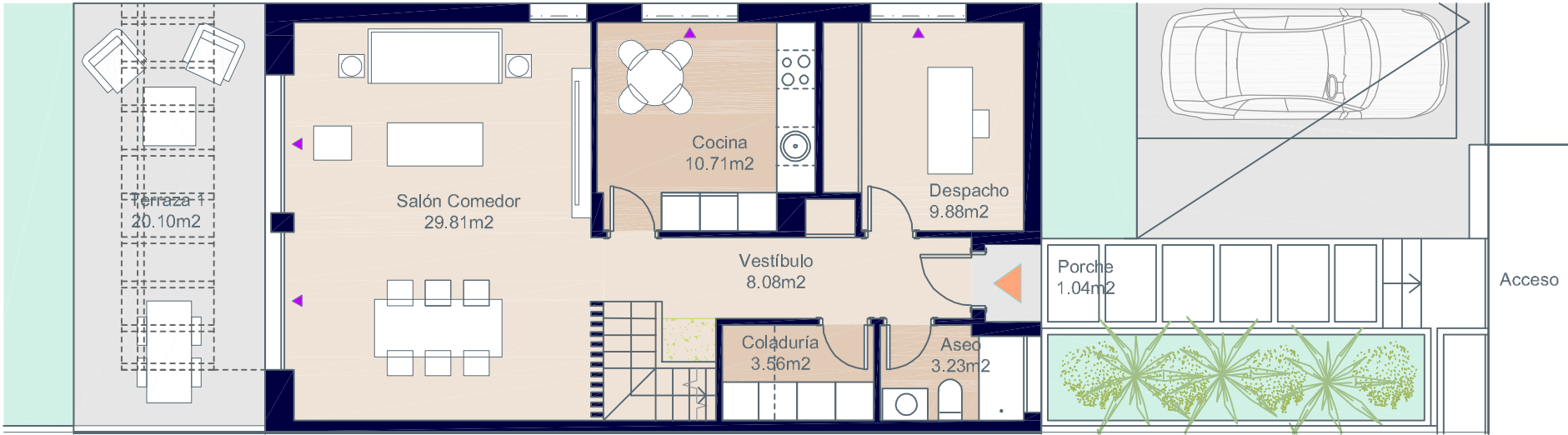

Planta Baja



*El amueblamiento de la coladuría y de la bancada de cocina no se incluye en el precio de la vivienda.



Documentación informativa sin carácter contractual y meramente ilustrativa sujeta a modificaciones necesarias por exigencias de orden técnico, jurídico o comercial de la dirección facultativa o autoridad competente. Las infografías de las fachadas, elementos comunes y restantes espacios son orientativas y podrán ser objeto de verificación o modificación en los proyectos técnicos. El mobiliario de las infografías interiores no está incluido, los acabados, calidades, colores, equipamiento, aparatos sanitarios y muebles de cocina son una aproximación meramente representativa y el equipamiento de las viviendas será el indicado en la correspondiente memoria de calidades. La certificación energética se corresponde con la establecida en proyecto en trámite. Toda la información y entrega de documentación se llevará a cabo conforme a lo dispuesto en el Real Decreto 515/1989 y demás normas que pudieran complementarlo ya sean de carácter estatal o autonómico.

Vivienda 6.B - Tipo A.2



Superficies: Vivienda 4d

Superficie útil interior	132,91 m ²
Superficie útil de terrazas	7,15 m ²
Superficie construida interior	164,21 m ²
Superficie construida de terrazas	9,46 m ²
Superficie libre de parcela	230,70 m ²

Localización

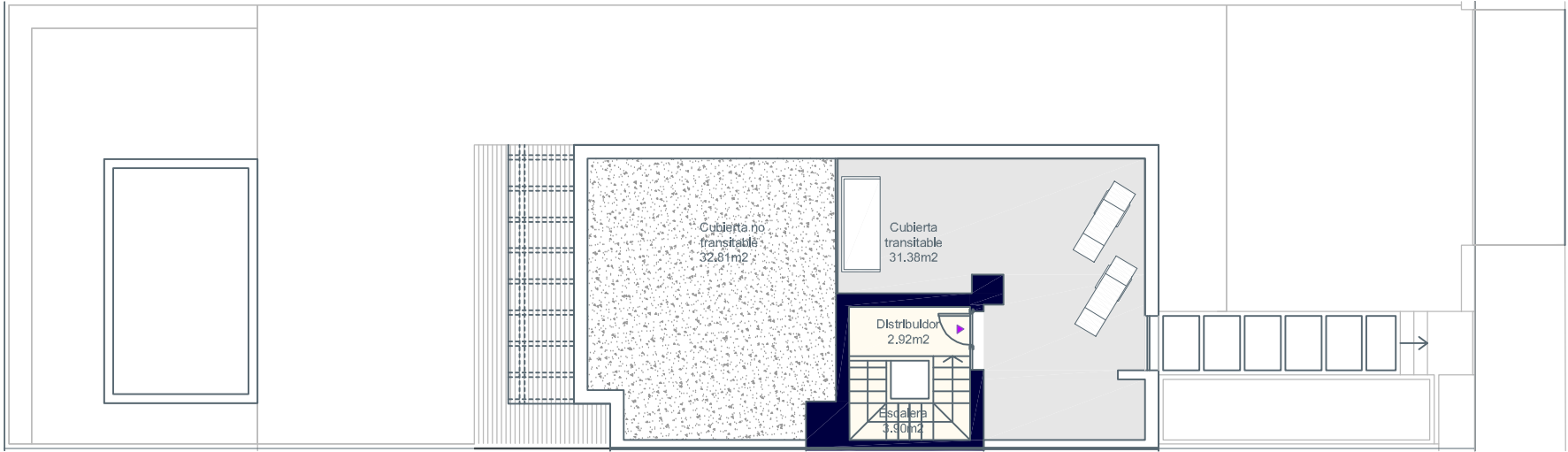
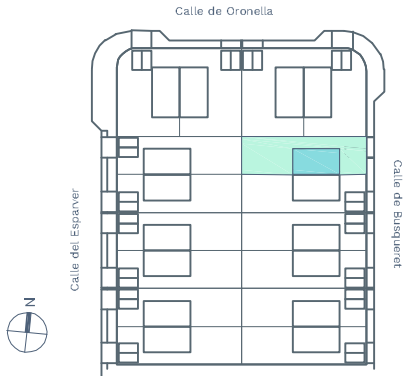

Planta Azotea

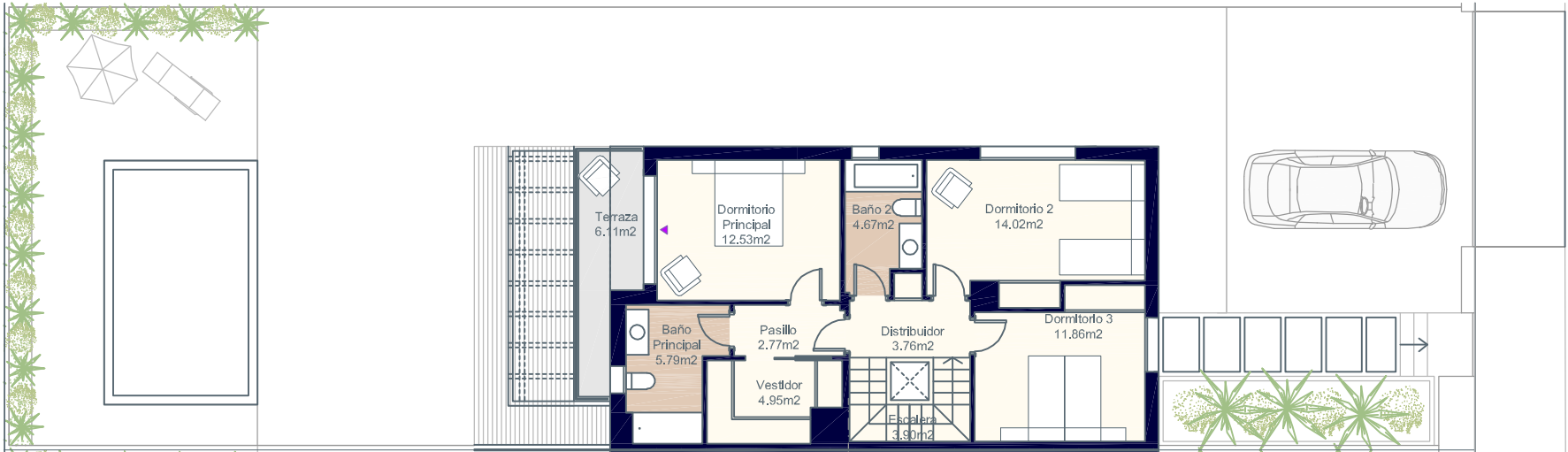

Planta Primera

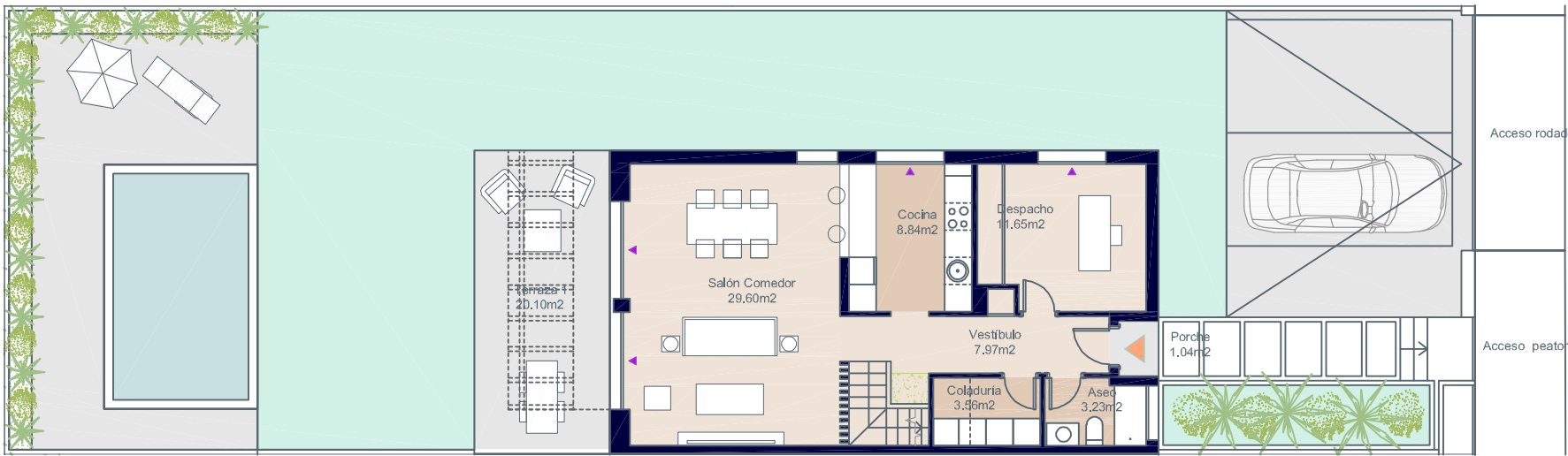

Planta Baja



*El amueblamiento de la coladuria y de la bancada de cocina no se incluye en el precio de la vivienda.



Documentación informativa sin carácter contractual y meramente ilustrativa sujeta a modificaciones necesarias por exigencias de orden técnico, jurídico o comercial de la dirección facultativa o autoridad competente. Las infografías de las fachadas, elementos comunes y restantes espacios son orientativas y podrán ser objeto de verificación o modificación en los proyectos técnicos. El mobiliario de las infografías interiores no está incluido, los acabados, calidades, colores, equipamiento, aparatos sanitarios y muebles de cocina son una aproximación meramente representativa y el equipamiento de las viviendas será el indicado en la correspondiente memoria de calidades. La certificación energética se corresponde con la establecida en proyecto en trámite. Toda la información y entrega de documentación se llevará a cabo conforme a lo dispuesto en el Real Decreto 515/1989 y demás normas que pudieran complementarlo ya sean de carácter estatal o autonómico.

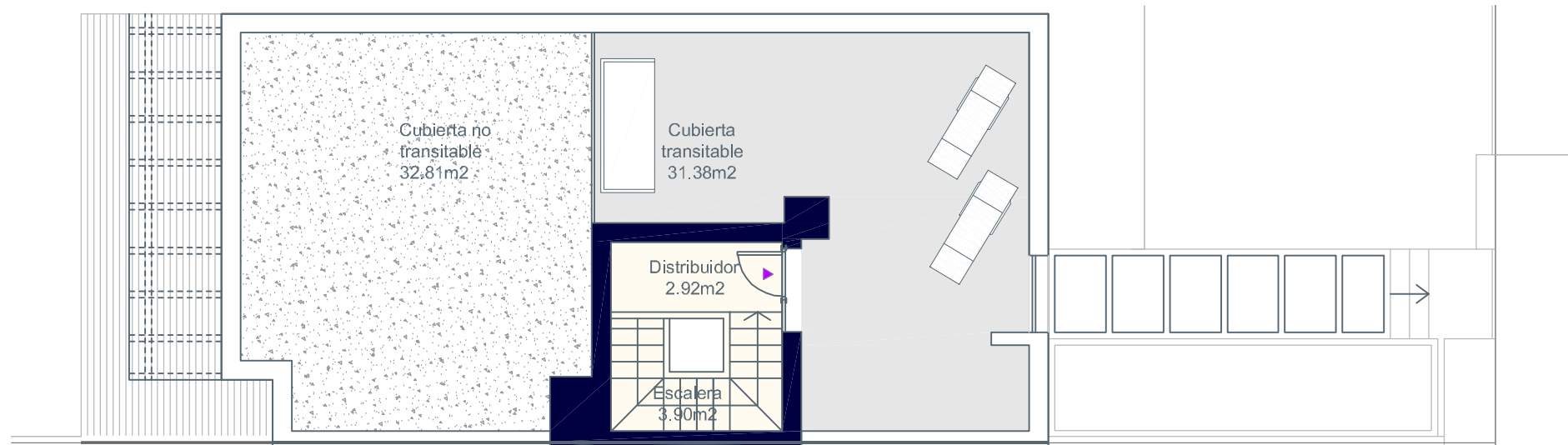

Planta Azotea

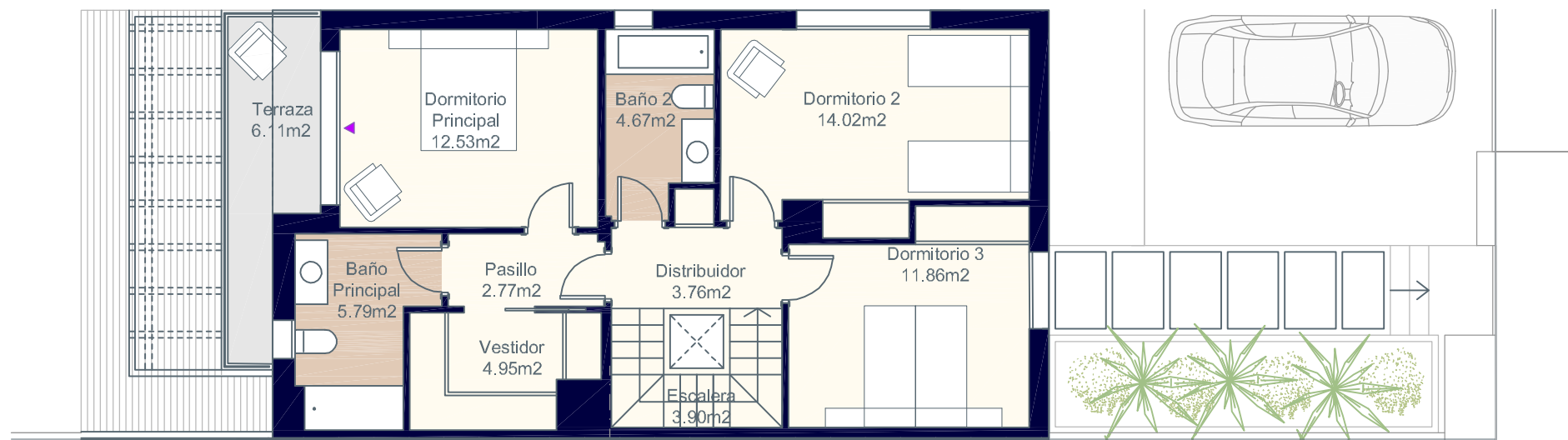

Planta Primera

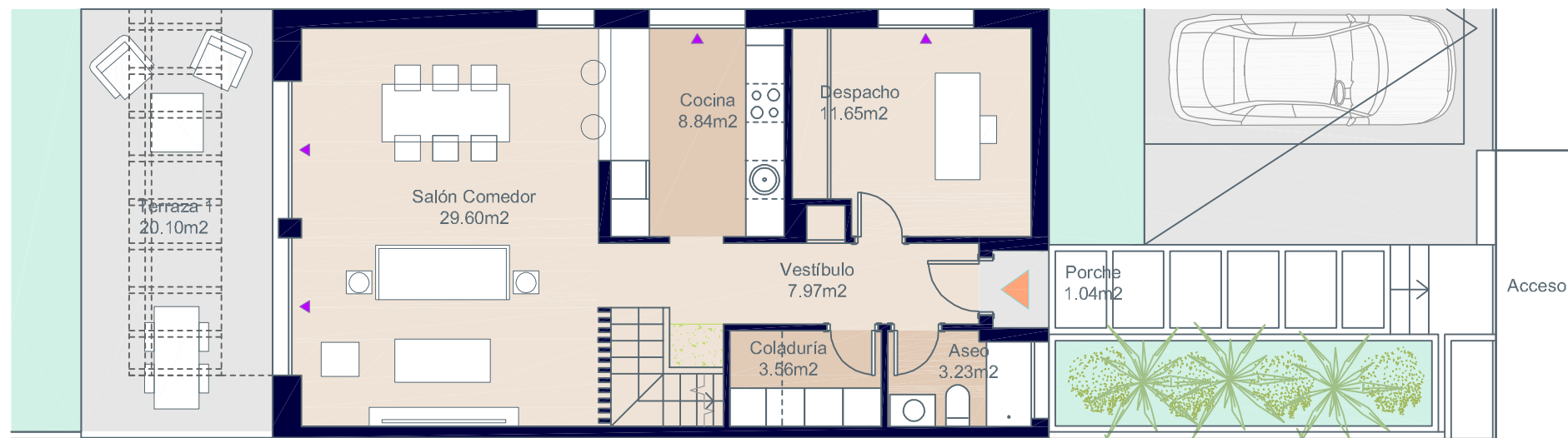

Planta Baja



*El amueblamiento de la coladuría y de la bancada de cocina no se incluye en el precio de la vivienda.



Eneida Views
Puig de Ros



Calle Busqueret, nº2. Puig de Ros. Lluçmajor. Mallorca.

Vivienda 6.B - Tipo A.2



Superficies: Vivienda 4d

Superficie útil interior	132,91 m ²
Superficie útil de terrazas	7,15 m ²
Superficie construida interior	164,21 m ²
Superficie construida de terrazas	9,46 m ²
Superficie libre de parcela	230,70 m ²

Localización

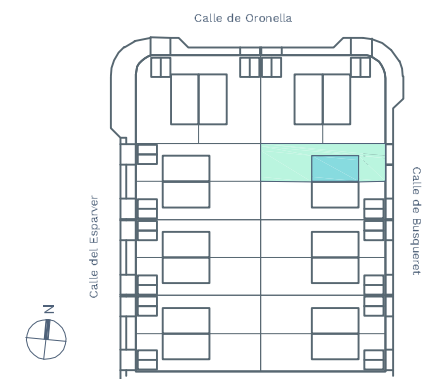

Documentación informativa sin carácter contractual y meramente ilustrativa sujeta a modificaciones necesarias por exigencias de orden técnico, jurídico o comercial de la dirección facultativa o autoridad competente. Las infografías de las fachadas, elementos comunes y restantes espacios son orientativas y podrán ser objeto de verificación o modificación en los proyectos técnicos. El mobiliario de las infografías interiores no está incluido, los acabados, calidades, colores, equipamiento, aparatos sanitarios y muebles de cocina son una aproximación meramente representativa y el equipamiento de las viviendas será el indicado en la correspondiente memoria de calidades. La certificación energética se corresponde con la establecida en proyecto en trámite. Toda la información y entrega de documentación se llevará a cabo conforme a lo dispuesto en el Real Decreto 515/1989 y demás normas que pudieran complementarlo ya sean de carácter estatal o autonómico.

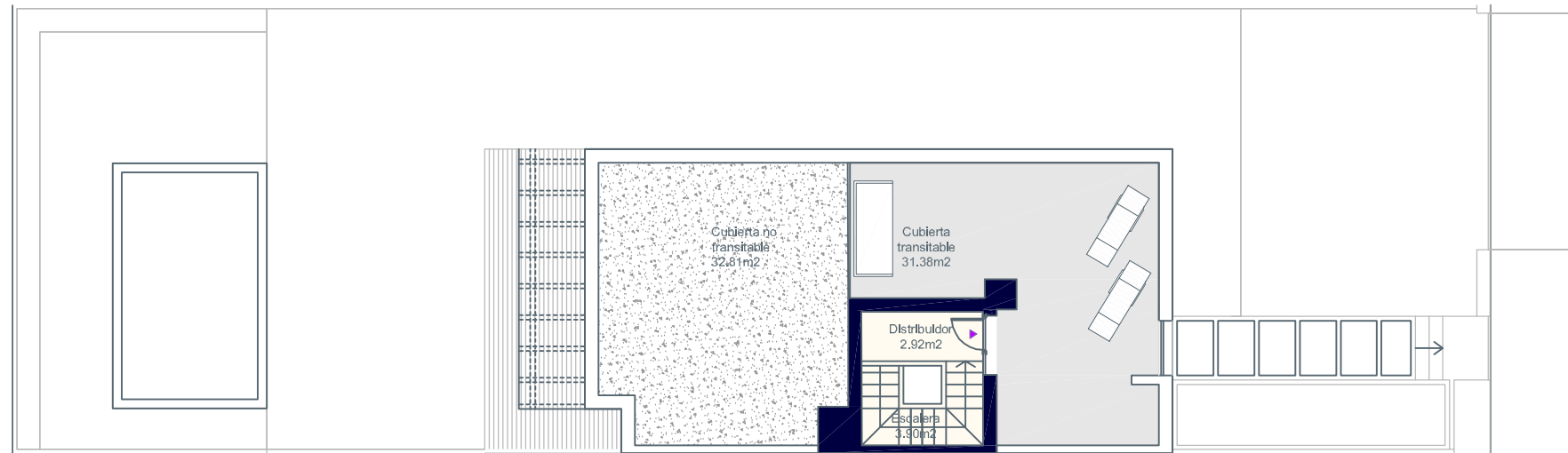

Planta Azotea

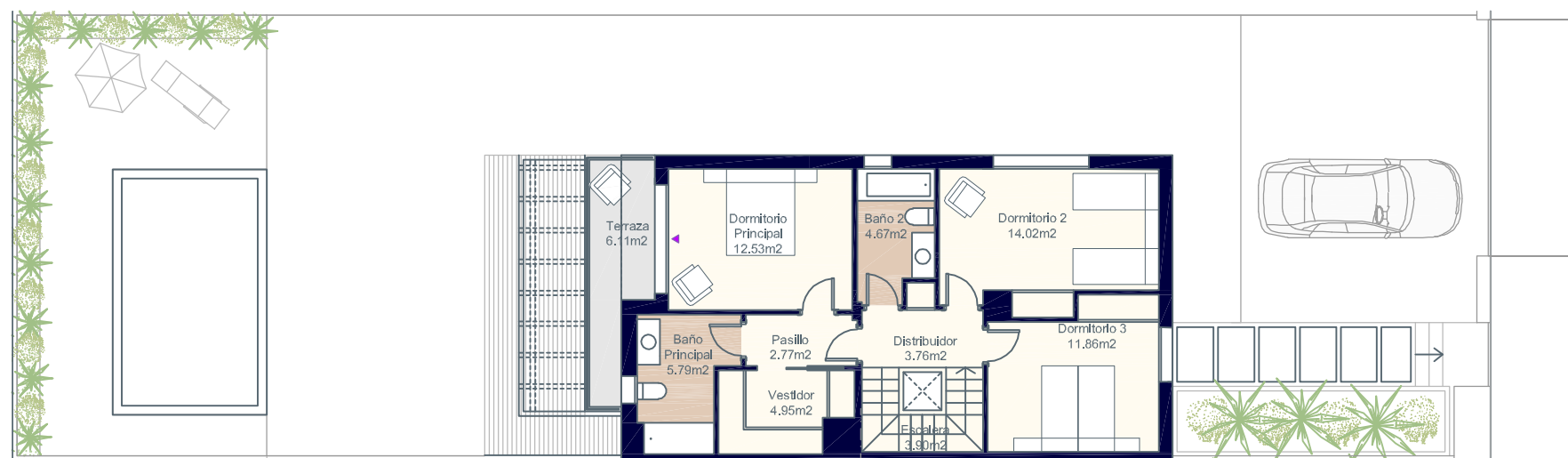

Planta Primera

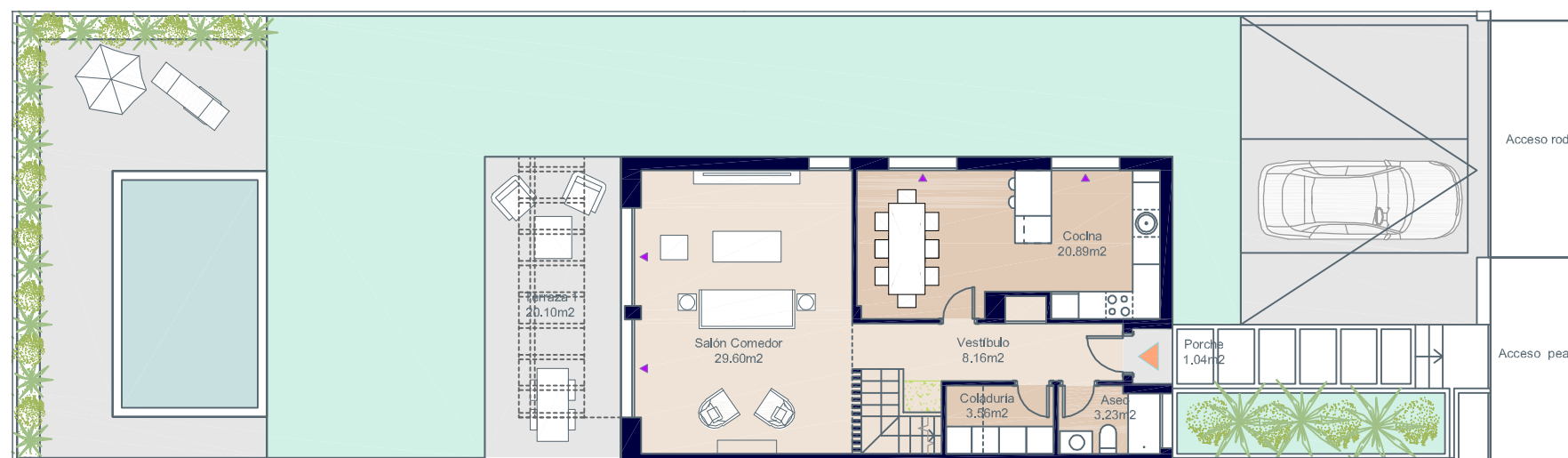

Planta Baja



*El amueblamiento de la coladuría y de la bancada de cocina no se incluye en el precio de la vivienda.



Eneida Views
Puig de Ros



Calle Busqueret, nº2. Puig de Ros. Lluçmajor. Mallorca.

Vivienda 6.B - Tipo A.3



Superficies: Vivienda 3d

Superficie útil interior	133,50 m ²
Superficie útil de terrazas	7,15 m ²
Superficie construida interior	164,21 m ²
Superficie construida de terrazas	9,46 m ²
Superficie libre de parcela	230,70 m ²

Localización

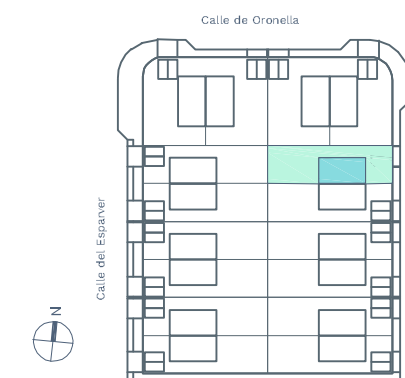

Documentación informativa sin carácter contractual y meramente ilustrativa sujeta a modificaciones necesarias por exigencias de orden técnico, jurídico o comercial de la dirección facultativa o autoridad competente. Las infografías de las fachadas, elementos comunes y restantes espacios son orientativas y podrán ser objeto de verificación o modificación en los proyectos técnicos. El mobiliario de las infografías interiores no está incluido, los acabados, calidades, colores, equipamiento, aparatos sanitarios y muebles de cocina son una aproximación meramente representativa y el equipamiento de las viviendas será el indicado en la correspondiente memoria de calidades. La certificación energética se corresponde con la establecida en proyecto en trámite. Toda la información y entrega de documentación se llevará a cabo conforme a lo dispuesto en el Real Decreto 515/1989 y demás normas que pudieran complementarlo ya sean de carácter estatal o autonómico.

Vivienda 6.B - Tipo A.3



Superficies: Vivienda 3d

Superficie útil interior	133,50 m ²
Superficie útil de terrazas	7,15 m ²
Superficie construida interior	164,21 m ²
Superficie construida de terrazas	9,46 m ²
Superficie libre de parcela	230,70 m ²

Localización

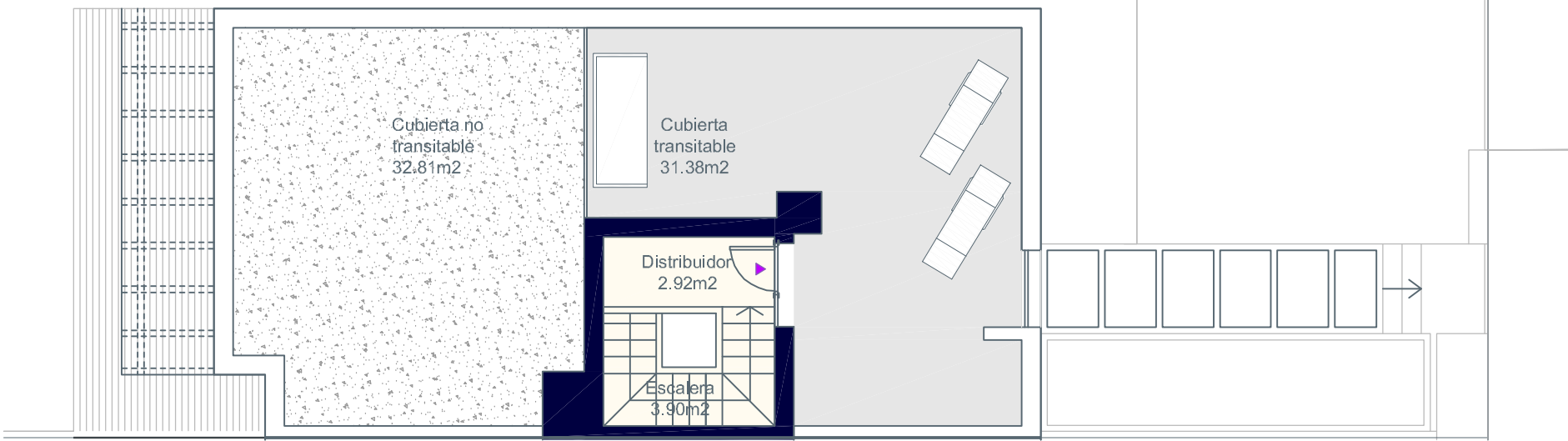
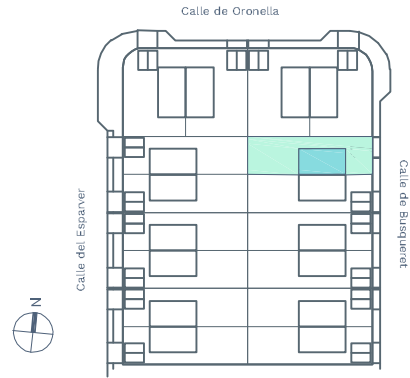

Planta Azotea

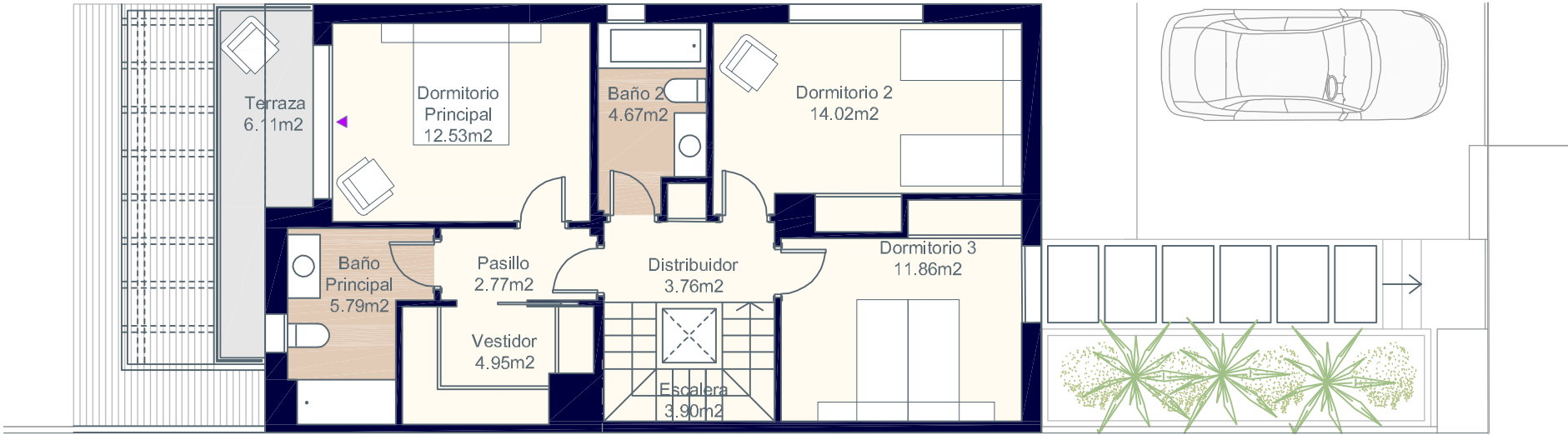

Planta Primera

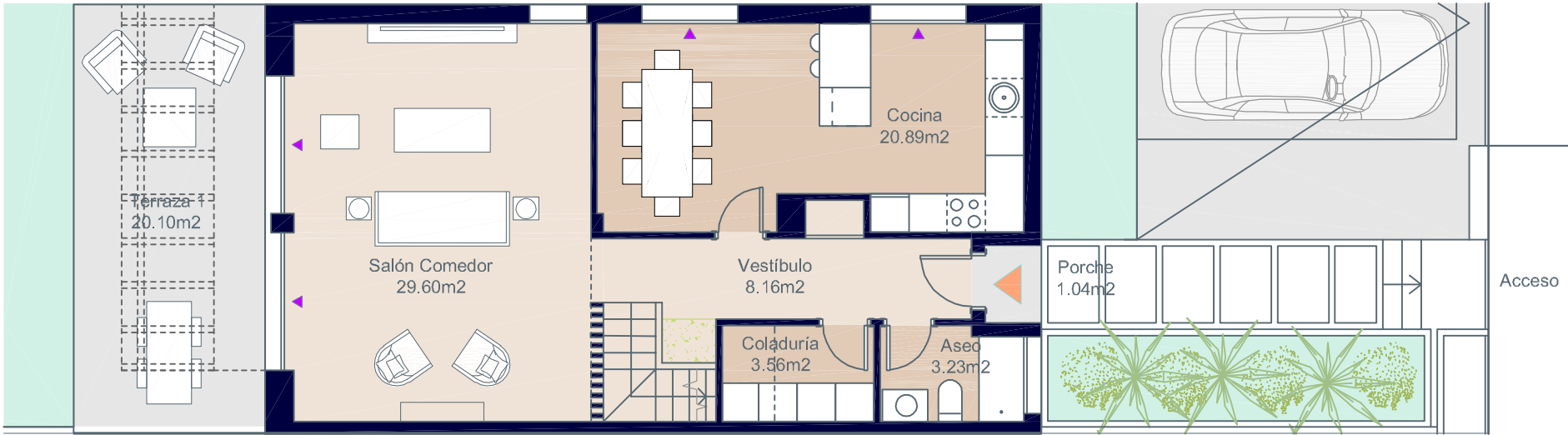

Planta Baja



*El amueblamiento de la coladuría y de la bancada de cocina no se incluye en el precio de la vivienda.



Documentación informativa sin carácter contractual y meramente ilustrativa sujeta a modificaciones necesarias por exigencias de orden técnico, jurídico o comercial de la dirección facultativa o autoridad competente. Las infografías de las fachadas, elementos comunes y restantes espacios son orientativas y podrán ser objeto de verificación o modificación en los proyectos técnicos. El mobiliario de las infografías interiores no está incluido, los acabados, calidades, colores, equipamiento, aparatos sanitarios y muebles de cocina son una aproximación meramente representativa y el equipamiento de las viviendas será el indicado en la correspondiente memoria de calidades. La certificación energética se corresponde con la establecida en proyecto en trámite. Toda la información y entrega de documentación se llevará a cabo conforme a lo dispuesto en el Real Decreto 515/1989 y demás normas que pudieran complementarlo ya sean de carácter estatal o autonómico.

Vivienda 6.B - Tipo A.4



Superficies: Vivienda 3d

Superficie útil interior	134,06 m ²
Superficie útil de terrazas	7,15 m ²
Superficie construida interior	164,21 m ²
Superficie construida de terrazas	9,46 m ²
Superficie libre de parcela	230,70 m ²

Localización

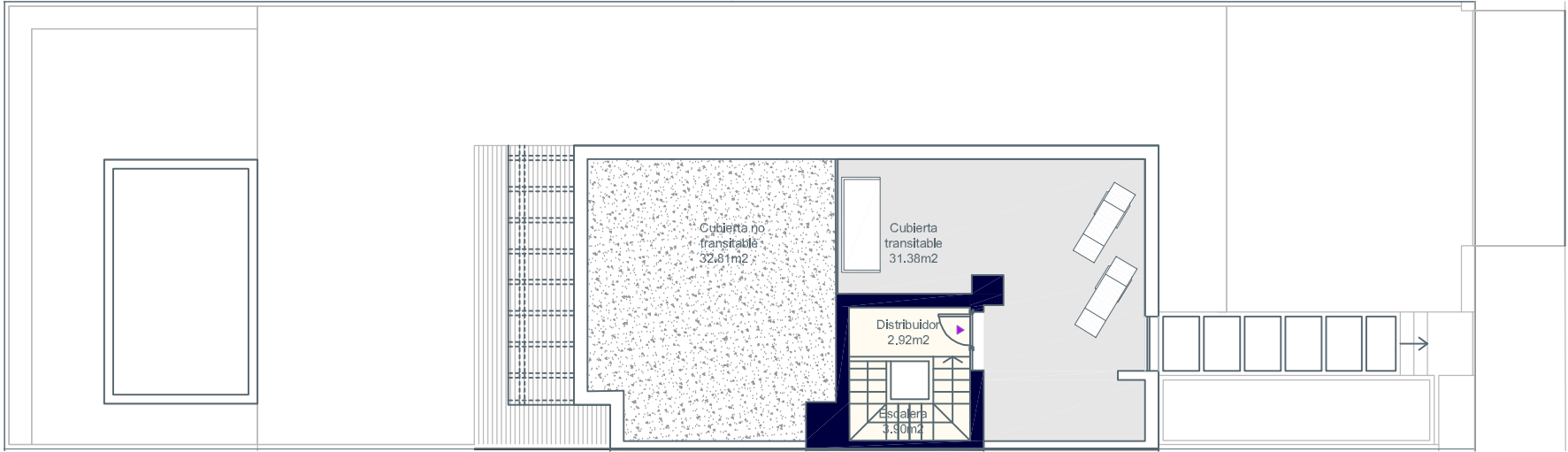
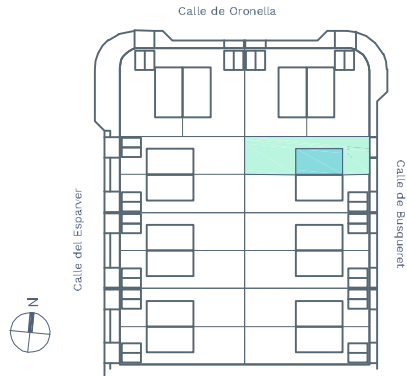

Planta Azotea

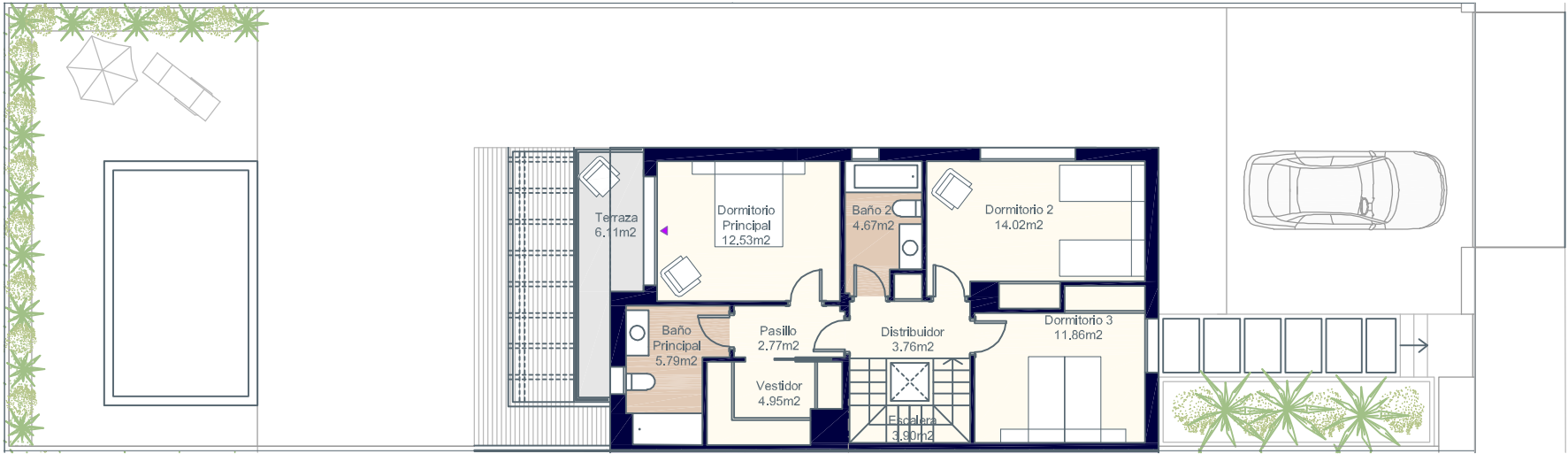

Planta Primera

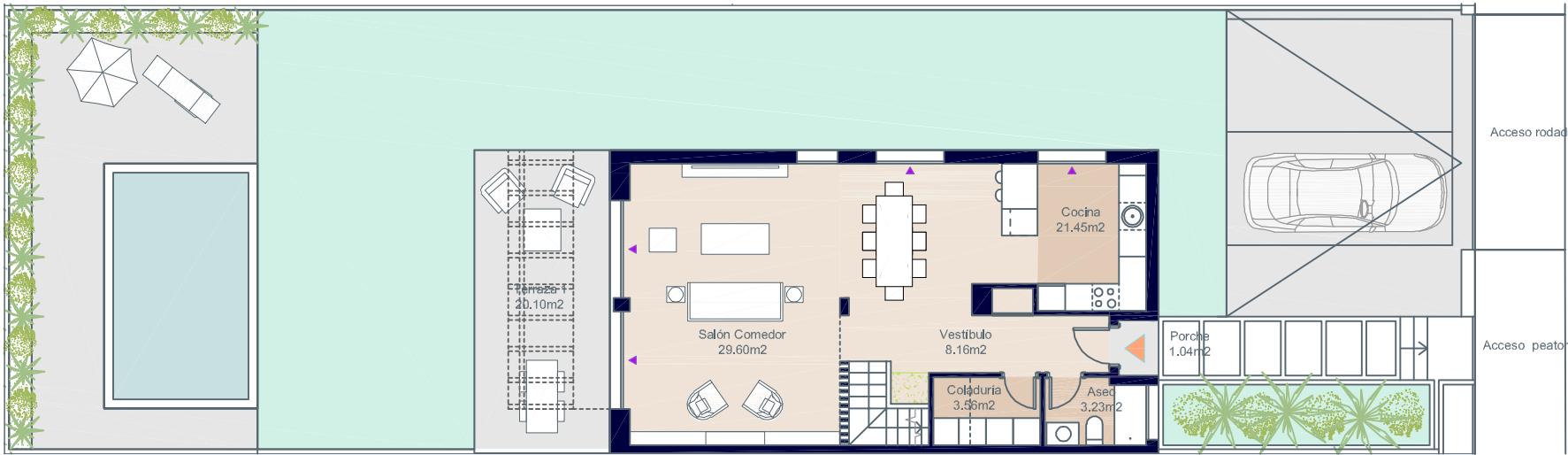

Planta Baja



*El amueblamiento de la coladuría y de la bancada de cocina no se incluye en el precio de la vivienda.



Documentación informativa sin carácter contractual y meramente ilustrativa sujeta a modificaciones necesarias por exigencias de orden técnico, jurídico o comercial de la dirección facultativa o autoridad competente. Las infografías de las fachadas, elementos comunes y restantes espacios son orientativas y podrán ser objeto de verificación o modificación en los proyectos técnicos. El mobiliario de las infografías interiores no está incluido, los acabados, calidades, colores, equipamiento, aparatos sanitarios y muebles de cocina son una aproximación meramente representativa y el equipamiento de las viviendas será el indicado en la correspondiente memoria de calidades. La certificación energética se corresponde con la establecida en proyecto en trámite. Toda la información y entrega de documentación se llevará a cabo conforme a lo dispuesto en el Real Decreto 515/1989 y demás normas que pudieran complementarlo ya sean de carácter estatal o autonómico.

Vivienda 6.B - Tipo A.4



Superficies: Vivienda 3d

Superficie útil interior	134,06 m ²
Superficie útil de terrazas	7,15 m ²
Superficie construida interior	164,21 m ²
Superficie construida de terrazas	9,46 m ²
Superficie libre de parcela	230,70 m ²

Localización

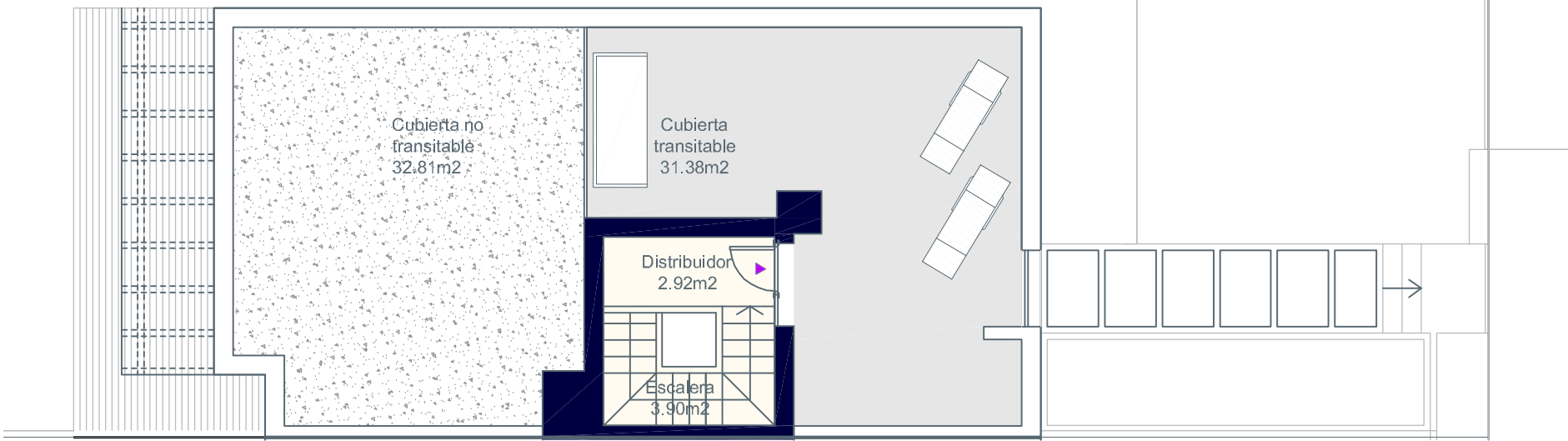
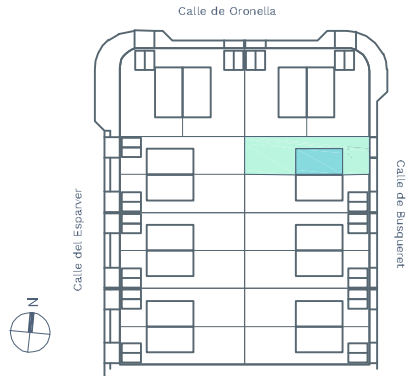

Planta Azotea

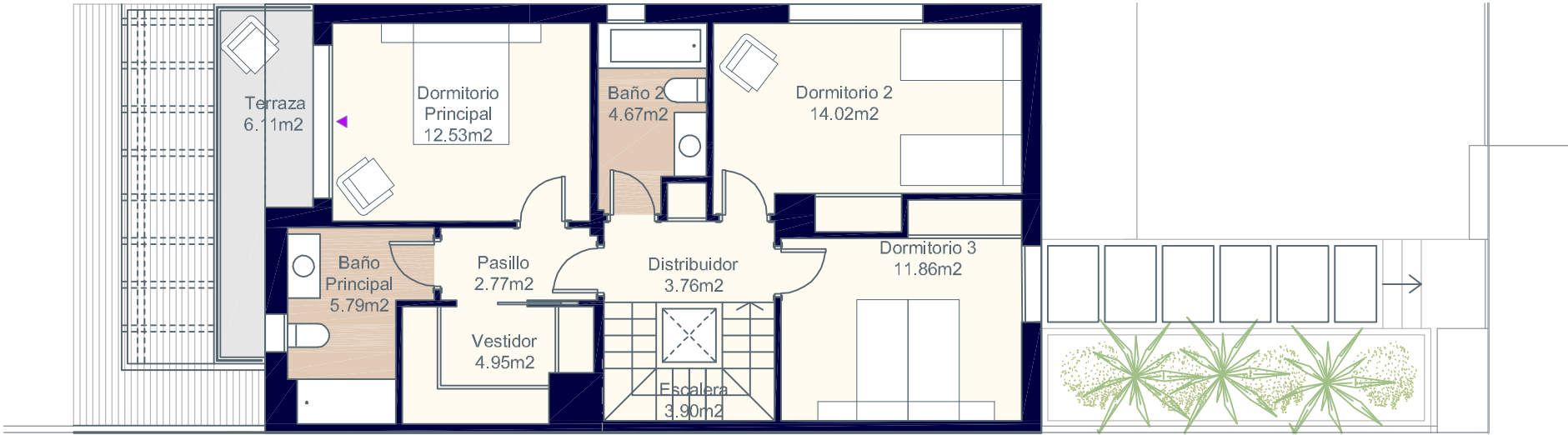

Planta Primera

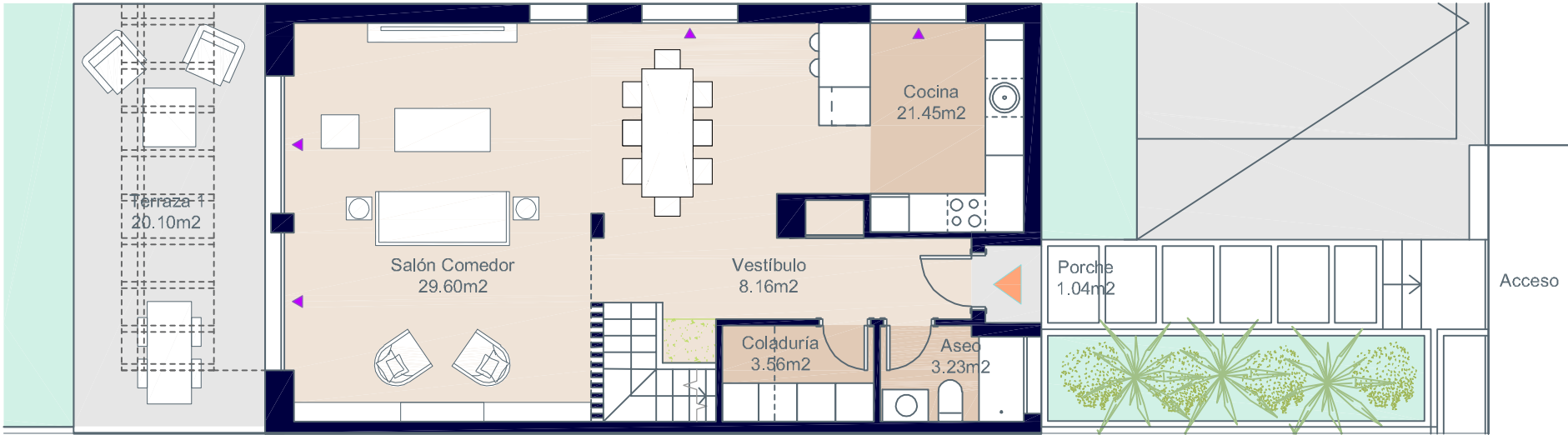

Planta Baja



*El amueblamiento de la coladuría y de la bancada de cocina no se incluye en el precio de la vivienda.



Documentación informativa sin carácter contractual y meramente ilustrativa sujeta a modificaciones necesarias por exigencias de orden técnico, jurídico o comercial de la dirección facultativa o autoridad competente. Las infografías de las fachadas, elementos comunes y restantes espacios son orientativas y podrán ser objeto de verificación o modificación en los proyectos técnicos. El mobiliario de las infografías interiores no está incluido, los acabados, calidades, colores, equipamiento, aparatos sanitarios y muebles de cocina son una aproximación meramente representativa y el equipamiento de las viviendas será el indicado en la correspondiente memoria de calidades. La certificación energética se corresponde con la establecida en proyecto en trámite. Toda la información y entrega de documentación se llevará a cabo conforme a lo dispuesto en el Real Decreto 515/1989 y demás normas que pudieran complementarlo ya sean de carácter estatal o autonómico.

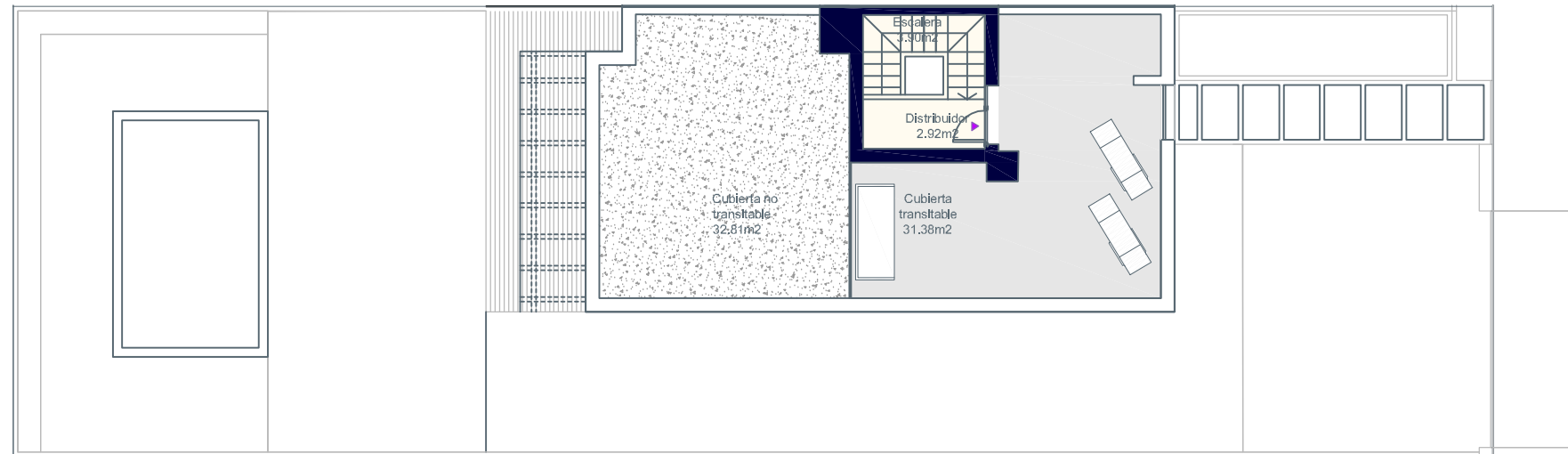

Planta Azotea



Planta Primera

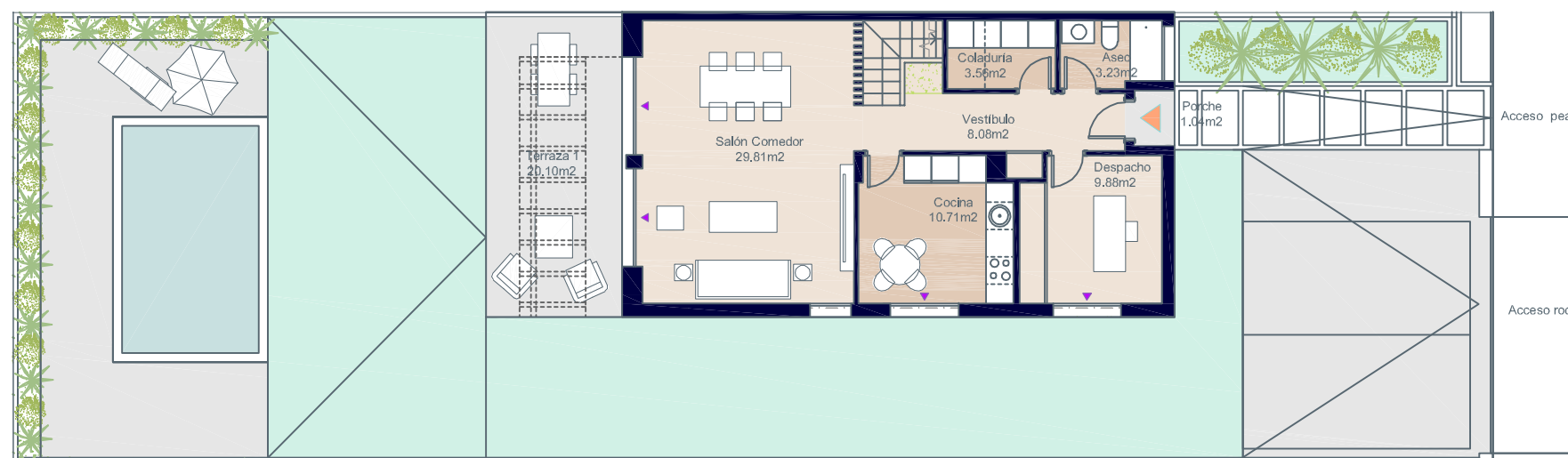

Planta Baja



0 1 2 3 4

*El amueblamiento de la coladuría y de la bancada de cocina no se incluye en el precio de la vivienda.



PROVISIONAL

Documentación informativa sin carácter contractual y meramente ilustrativa sujeta a modificaciones necesarias por exigencias de orden técnico, jurídico o comercial de la dirección facultativa o autoridad competente. Las infografías de las fachadas, elementos comunes y restantes espacios son orientativas y podrán ser objeto de verificación o modificación en los proyectos técnicos. El mobiliario de las infografías interiores no está incluido, los acabados, calidades, colores, equipamiento, aparatos sanitarios y muebles de cocina son una aproximación meramente representativa y el equipamiento de las viviendas será el indicado en la correspondiente memoria de calidades. La certificación energética se corresponde con la establecida en proyecto en trámite. Toda la información y entrega de documentación se llevará a cabo conforme a lo dispuesto en el Real Decreto 515/1989 y demás normas que pudieran complementarlo ya sean de carácter estatal o autonómico.

Eneida Views
Puig de Ros



Calle Busqueret, nº2. Puig de Ros. Lluçmajor. Mallorca.

Vivienda 7.A - Tipo A.1



Superficies: Vivienda 4d

Superficie útil interior	133,42 m ²
Superficie útil de terrazas	7,15 m ²
Superficie construida interior	164,21 m ²
Superficie construida de terrazas	9,46 m ²
Superficie libre de parcela	230,77 m ²

Localización

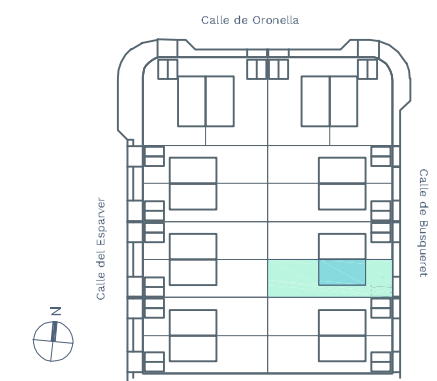

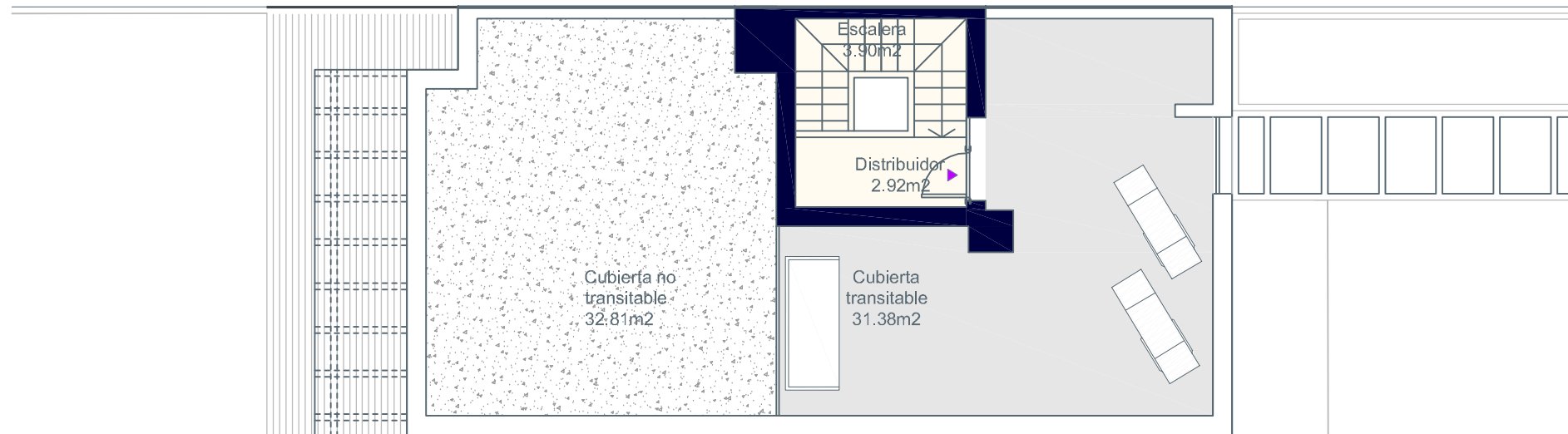

Planta Azotea

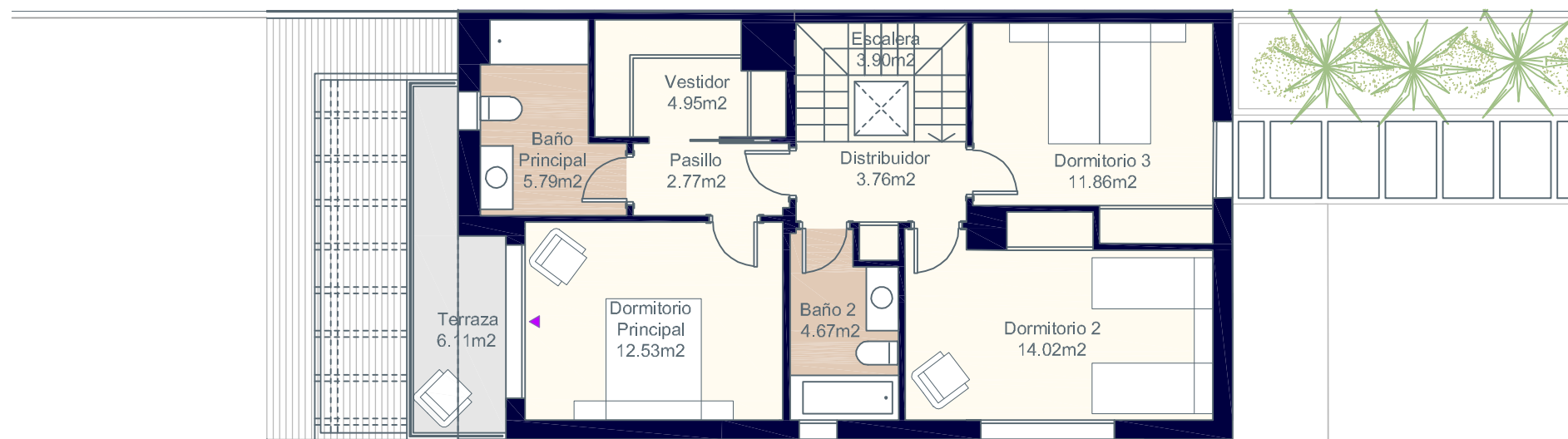

Planta Primera

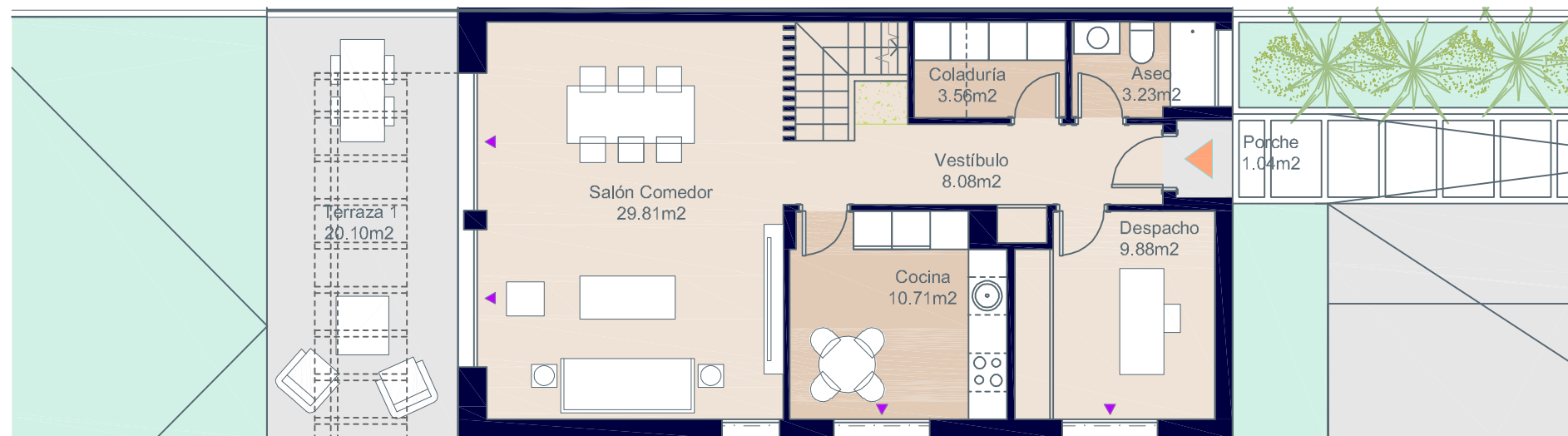

Planta Baja



*El amueblamiento de la coladuría y de la bancada de cocina no se incluye en el precio de la vivienda.



PROVISIONAL

Documentación informativa sin carácter contractual y meramente ilustrativa sujeta a modificaciones necesarias por exigencias de orden técnico, jurídico o comercial de la dirección facultativa o autoridad competente. Las infografías de las fachadas, elementos comunes y restantes espacios son orientativas y podrán ser objeto de verificación o modificación en los proyectos técnicos. El mobiliario de las infografías interiores no está incluido, los acabados, calidades, colores, equipamiento, aparatos sanitarios y muebles de cocina son una aproximación meramente representativa y el equipamiento de las viviendas será el indicado en la correspondiente memoria de calidades. La certificación energética se corresponde con la establecida en proyecto en trámite. Toda la información y entrega de documentación se llevará a cabo conforme a lo dispuesto en el Real Decreto 515/1989 y demás normas que pudieran complementarlo ya sean de carácter estatal o autonómico.

Eneida Views
Puig de Ros



Calle Busqueret, nº2. Puig de Ros. Lluçmajor. Mallorca.

Vivienda 7.A - Tipo A.1



Superficies: Vivienda 4d

Superficie útil interior	133,42 m ²
Superficie útil de terrazas	7,15 m ²
Superficie construida interior	164,21 m ²
Superficie construida de terrazas	9,46 m ²
Superficie libre de parcela	230,77 m ²

Localización

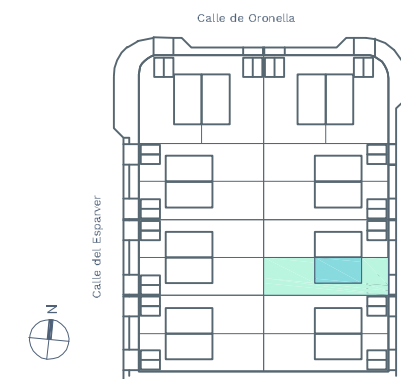

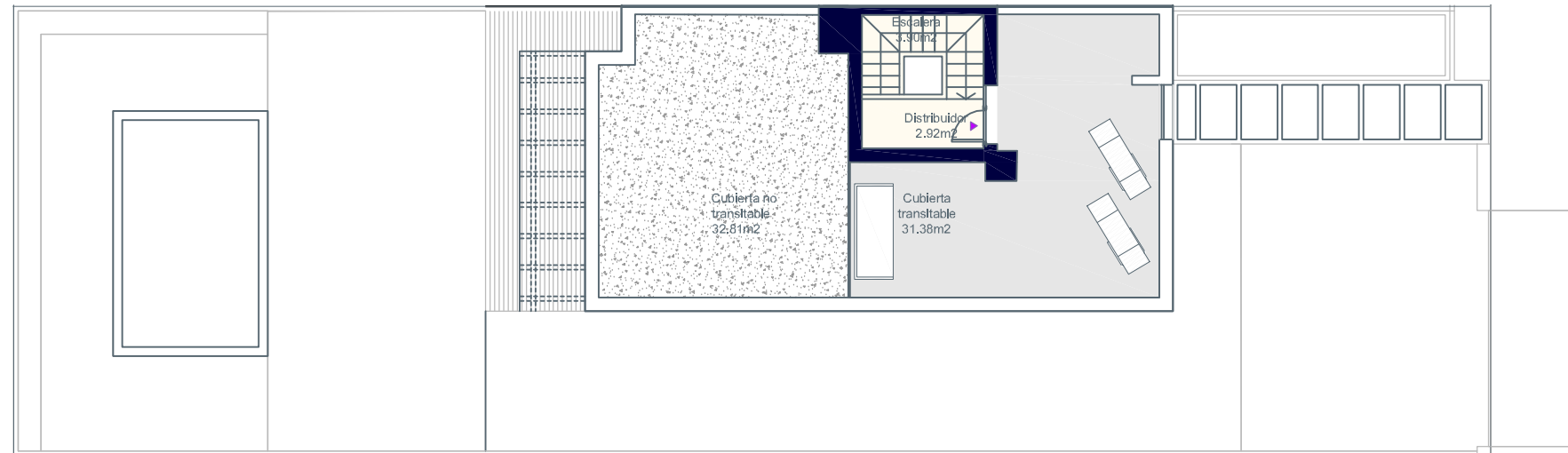

Planta Azotea

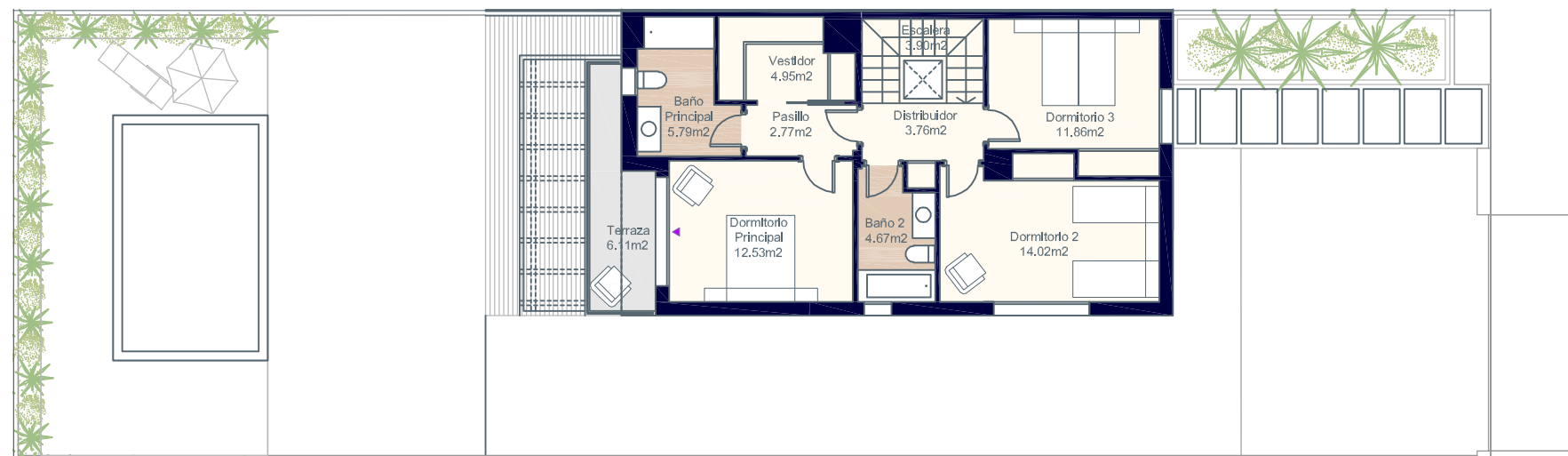

Planta Primera

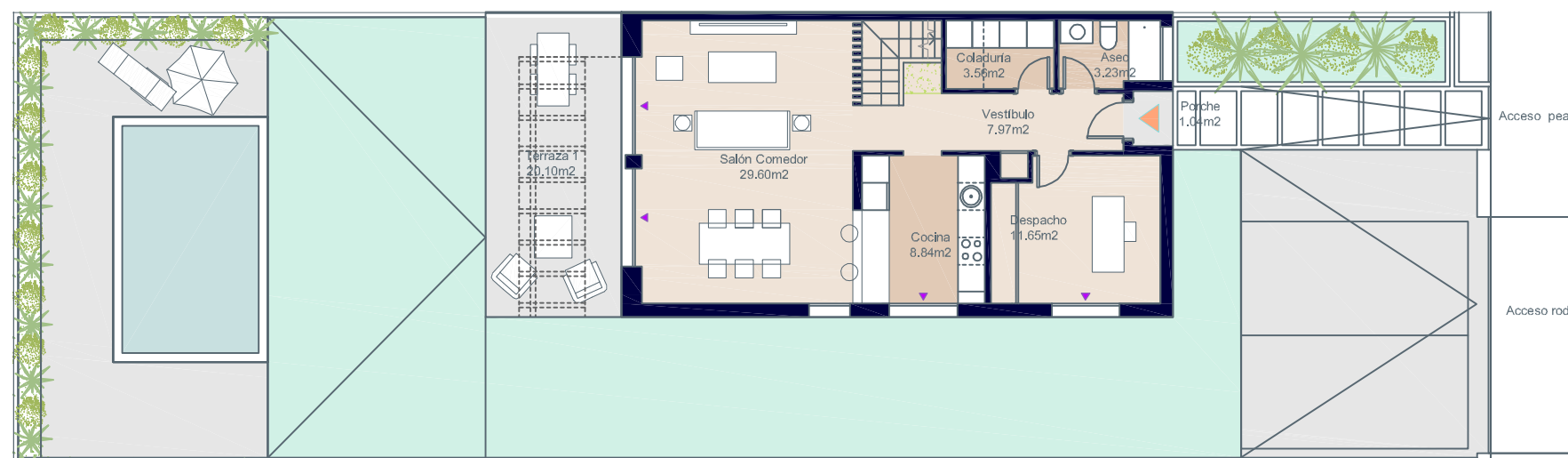

Planta Baja



*El amueblamiento de la coladuría y de la bancada de cocina no se incluye en el precio de la vivienda.



Eneida Views

Puig de Ros



Calle Busqueret, nº2. Puig de Ros. Lluçmajor. Mallorca.

Vivienda 7.A - Tipo A.2



Superficies: Vivienda 4d

Superficie útil interior	132,91 m ²
Superficie útil de terrazas	7,15 m ²
Superficie construida interior	164,21 m ²
Superficie construida de terrazas	9,46 m ²
Superficie libre de parcela	230,77 m ²

Localización

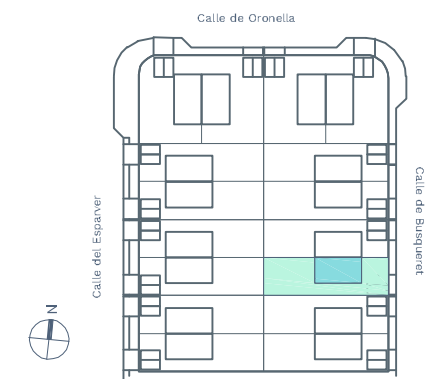

Documentación informativa sin carácter contractual y meramente ilustrativa sujeta a modificaciones necesarias por exigencias de orden técnico, jurídico o comercial de la dirección facultativa o autoridad competente. Las infografías de las fachadas, elementos comunes y restantes espacios son orientativas y podrán ser objeto de verificación o modificación en los proyectos técnicos. El mobiliario de las infografías interiores no está incluido, los acabados, calidades, colores, equipamiento, aparatos sanitarios y muebles de cocina son una aproximación meramente representativa y el equipamiento de las viviendas será el indicado en la correspondiente memoria de calidades. La certificación energética se corresponde con la establecida en proyecto en trámite. Toda la información y entrega de documentación se llevará a cabo conforme a lo dispuesto en el Real Decreto 515/1989 y demás normas que pudieran complementarlo ya sean de carácter estatal o autonómico.

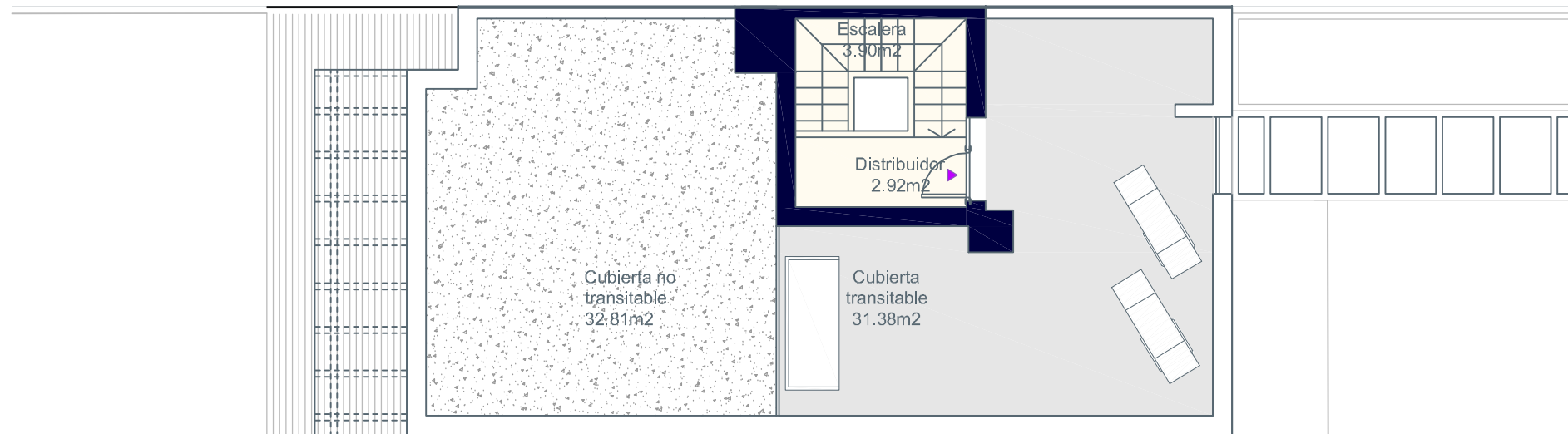

Planta Azotea

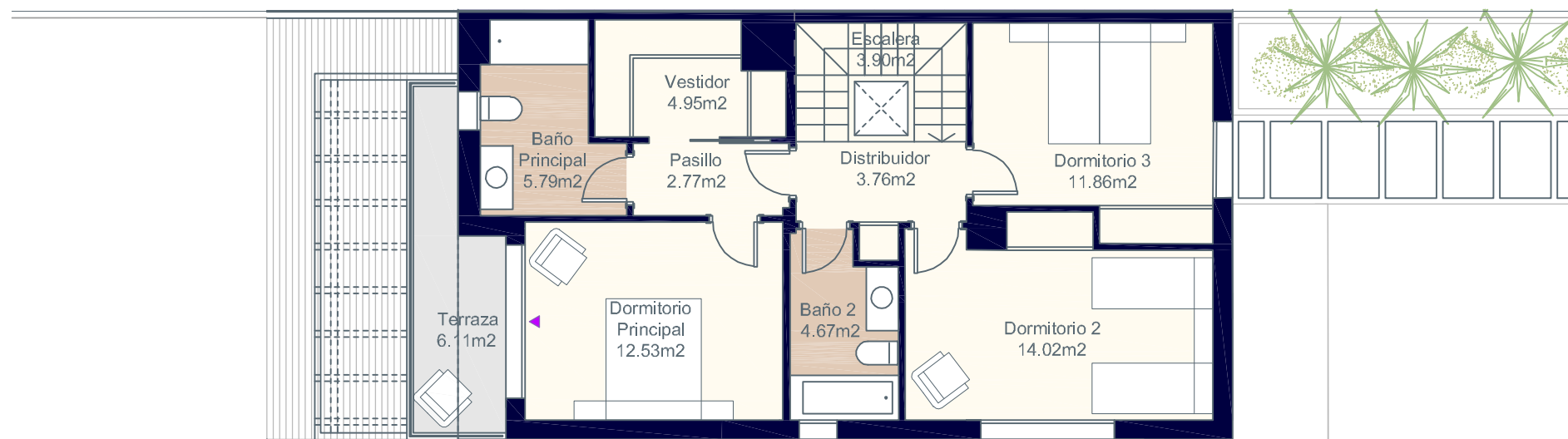

Planta Primera

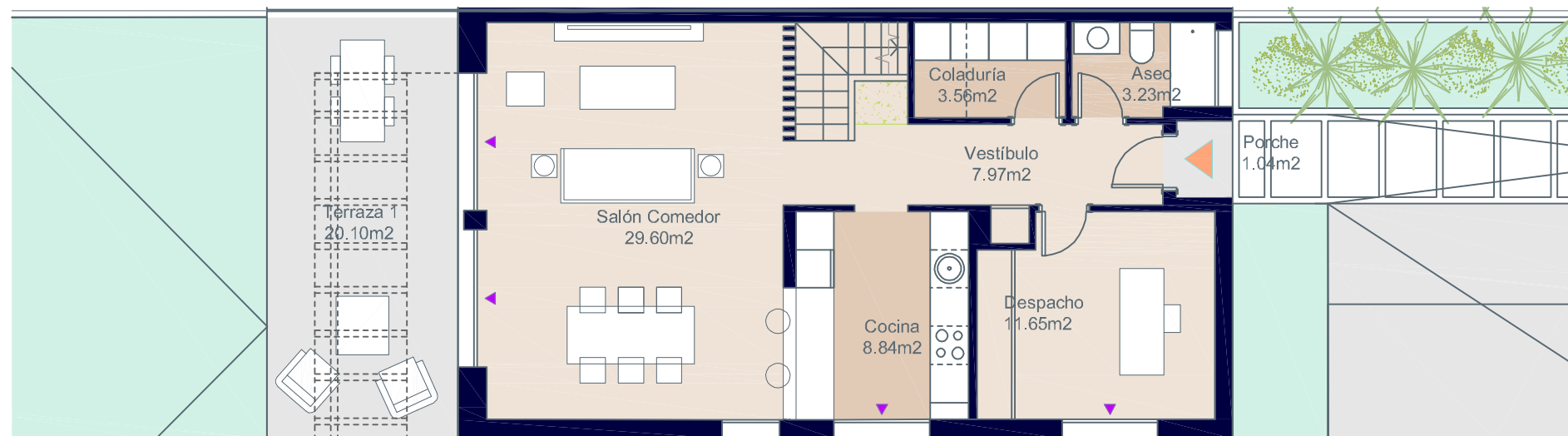

Planta Baja



*El amueblamiento de la coladuría y de la bancada de cocina no se incluye en el precio de la vivienda.



PROVISIONAL

Documentación informativa sin carácter contractual y meramente ilustrativa sujeta a modificaciones necesarias por exigencias de orden técnico, jurídico o comercial de la dirección facultativa o autoridad competente. Las infografías de las fachadas, elementos comunes y restantes espacios son orientativas y podrán ser objeto de verificación o modificación en los proyectos técnicos. El mobiliario de las infografías interiores no está incluido, los acabados, calidades, colores, equipamiento, aparatos sanitarios y muebles de cocina son una aproximación meramente representativa y el equipamiento de las viviendas será el indicado en la correspondiente memoria de calidades. La certificación energética se corresponde con la establecida en proyecto en trámite. Toda la información y entrega de documentación se llevará a cabo conforme a lo dispuesto en el Real Decreto 515/1989 y demás normas que pudieran complementarlo ya sean de carácter estatal o autonómico.

Eneida Views
Puig de Ros



Calle Busqueret, nº2. Puig de Ros. Lluçmajor. Mallorca.

Vivienda 7.A - Tipo A.2



Superficies: Vivienda 4d

Superficie útil interior	132,91 m ²
Superficie útil de terrazas	7,15 m ²
Superficie construida interior	164,21 m ²
Superficie construida de terrazas	9,46 m ²
Superficie libre de parcela	230,77 m ²

Localización

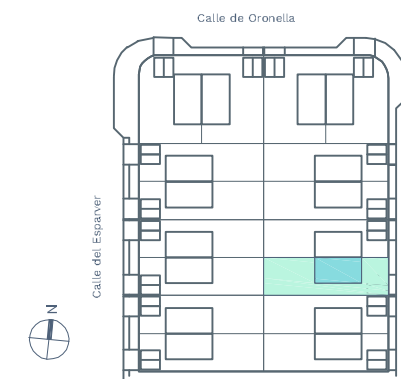

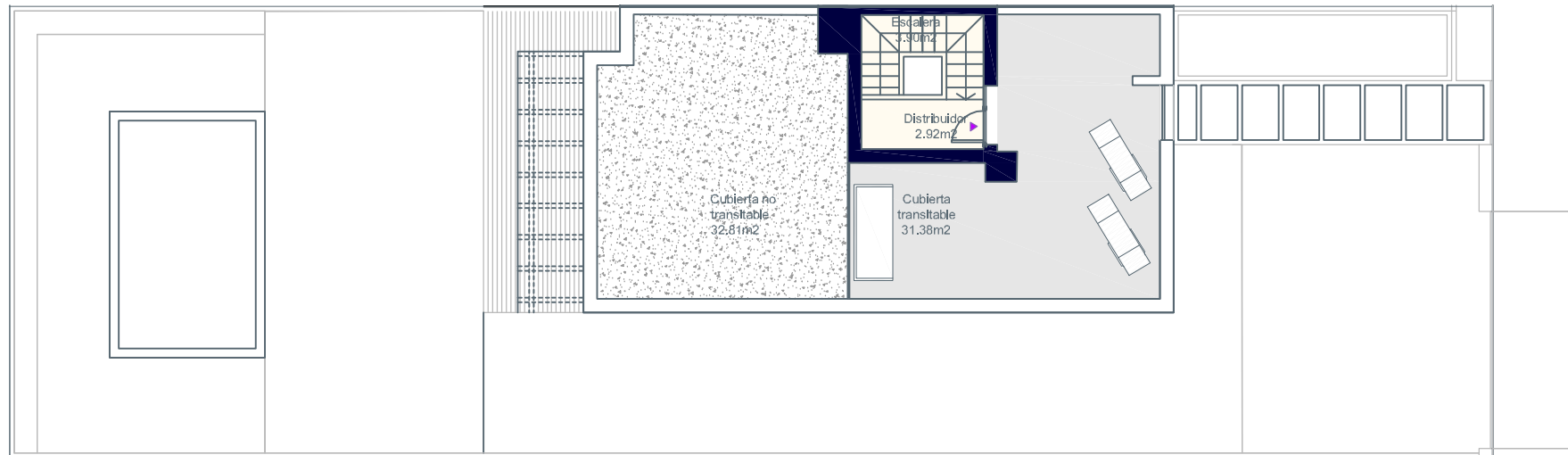

Planta Azotea



Planta Primera

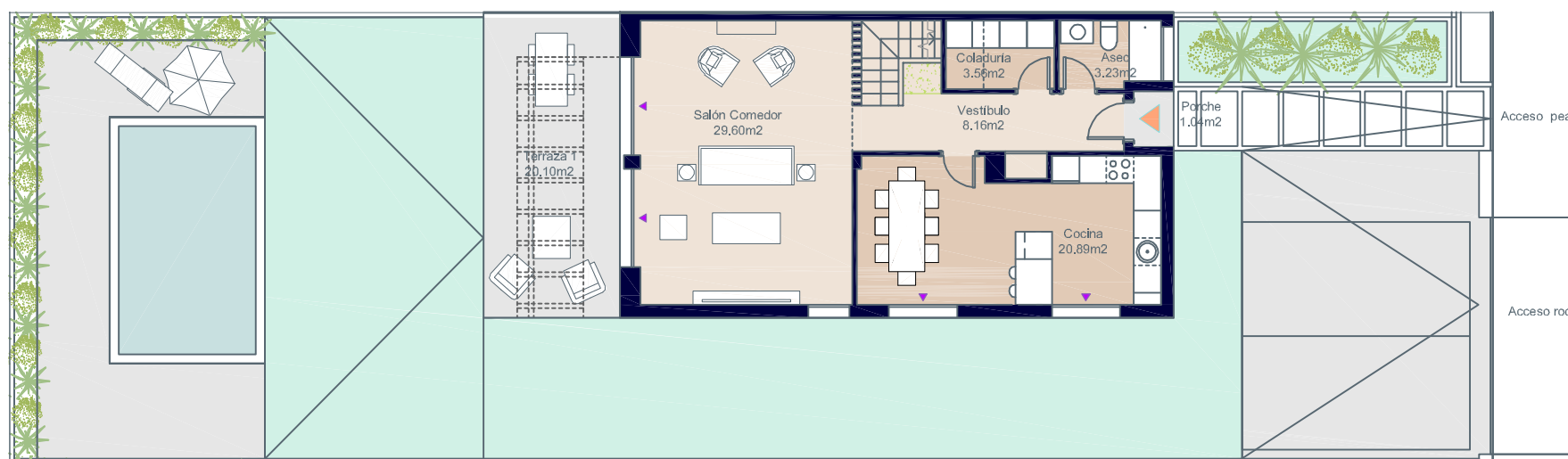

Planta Baja



*El amueblamiento de la coladuría y de la bancada de cocina no se incluye en el precio de la vivienda.



Eneida Views
Puig de Ros



Calle Busqueret, nº2. Puig de Ros. Lluçmajor. Mallorca.

Vivienda 7.A - Tipo A.3



Superficies: Vivienda 3d

Superficie útil interior	133,50 m ²
Superficie útil de terrazas	7,15 m ²
Superficie construida interior	164,21 m ²
Superficie construida de terrazas	9,46 m ²
Superficie libre de parcela	230,77 m ²

Localización

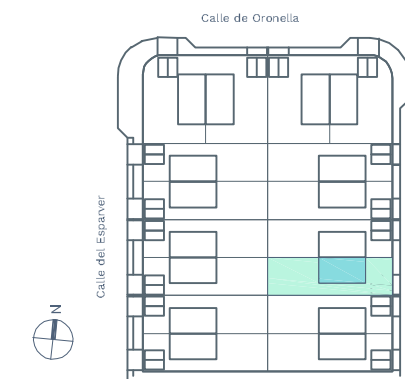

Documentación informativa sin carácter contractual y meramente ilustrativa sujeta a modificaciones necesarias por exigencias de orden técnico, jurídico o comercial de la dirección facultativa o autoridad competente. Las infografías de las fachadas, elementos comunes y restantes espacios son orientativas y podrán ser objeto de verificación o modificación en los proyectos técnicos. El mobiliario de las infografías interiores no está incluido, los acabados, calidades, colores, equipamiento, aparatos sanitarios y muebles de cocina son una aproximación meramente representativa y el equipamiento de las viviendas será el indicado en la correspondiente memoria de calidades. La certificación energética se corresponde con la establecida en proyecto en trámite. Toda la información y entrega de documentación se llevará a cabo conforme a lo dispuesto en el Real Decreto 515/1989 y demás normas que pudieran complementarlo ya sean de carácter estatal o autonómico.

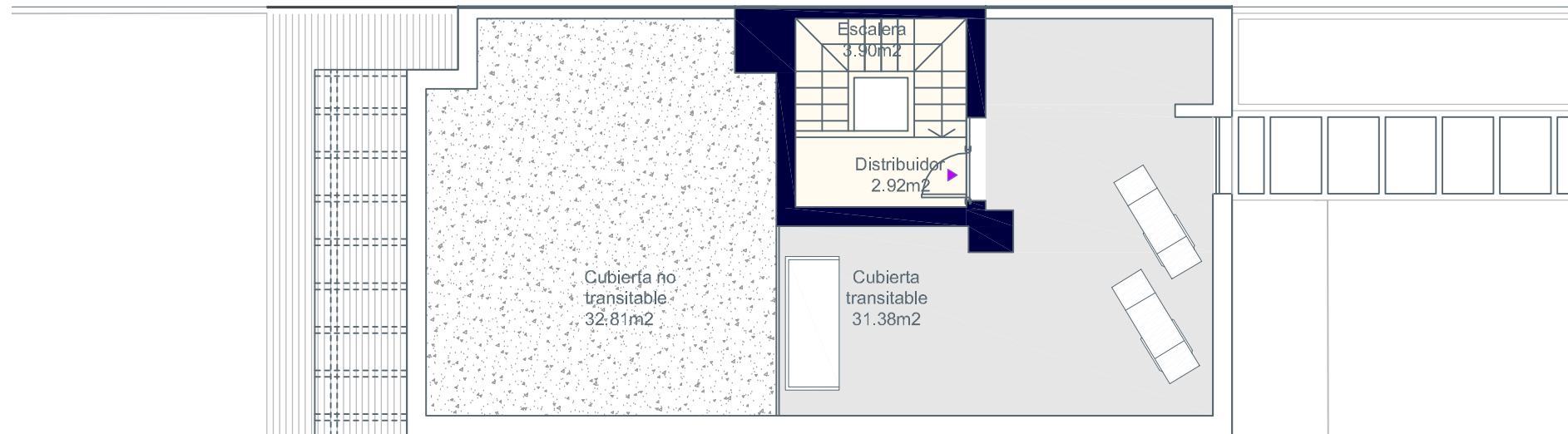

Planta Azotea

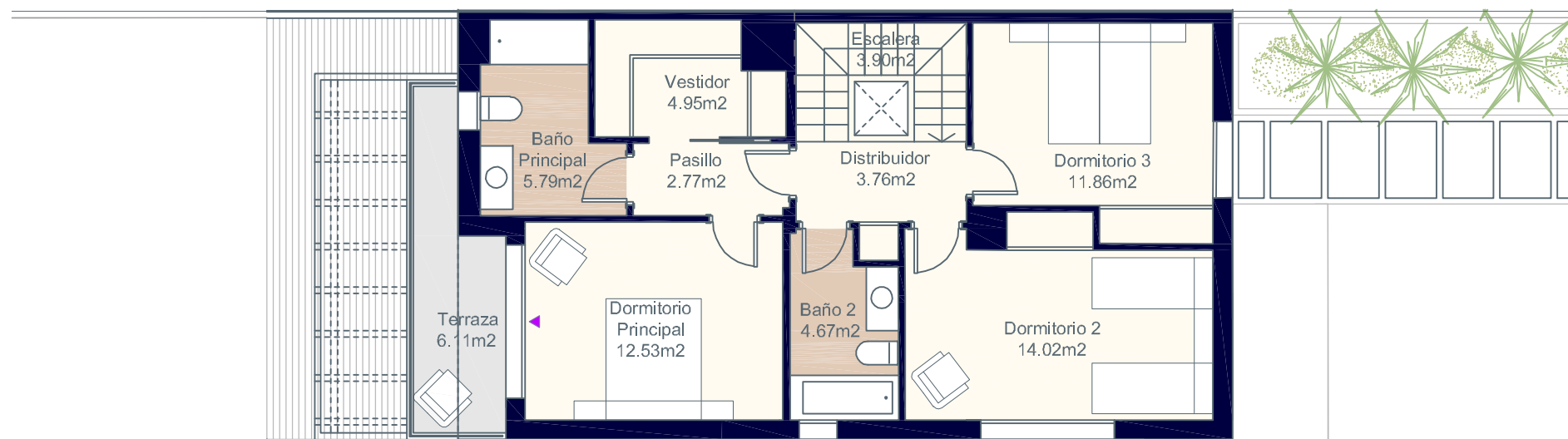

Planta Primera

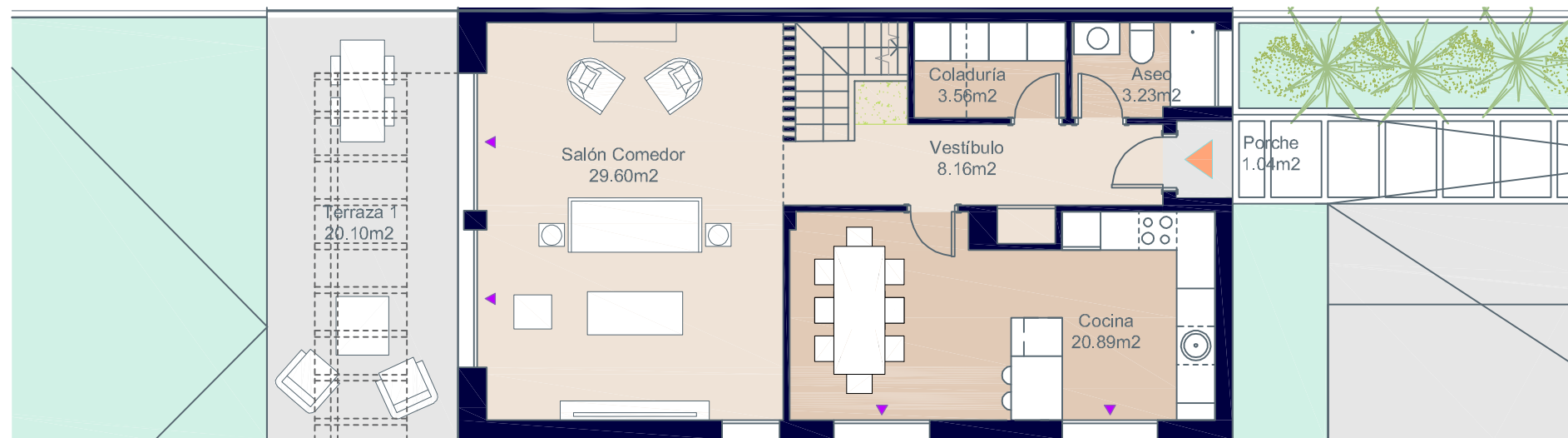

Planta Baja



*El amueblamiento de la coladuría y de la bancada de cocina no se incluye en el precio de la vivienda.



Eneida Views
Puig de Ros



Calle Busqueret, nº2. Puig de Ros. Lluçmajor. Mallorca.

Vivienda 7.A - Tipo A.3



Superficies: Vivienda 3d

Superficie útil interior	133,50 m ²
Superficie útil de terrazas	7,15 m ²
Superficie construida interior	164,21 m ²
Superficie construida de terrazas	9,46 m ²
Superficie libre de parcela	230,77 m ²

Localización

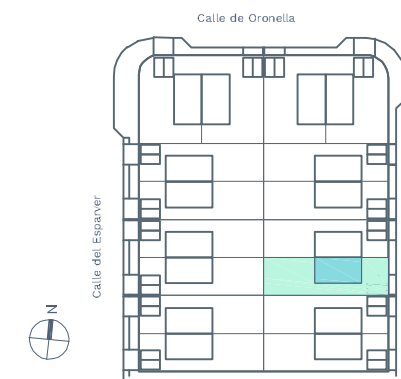

Documentación informativa sin carácter contractual y meramente ilustrativa sujeta a modificaciones necesarias por exigencias de orden técnico, jurídico o comercial de la dirección facultativa o autoridad competente. Las infografías de las fachadas, elementos comunes y restantes espacios son orientativas y podrán ser objeto de verificación o modificación en los proyectos técnicos. El mobiliario de las infografías interiores no está incluido, los acabados, calidades, colores, equipamiento, aparatos sanitarios y muebles de cocina son una aproximación meramente representativa y el equipamiento de las viviendas será el indicado en la correspondiente memoria de calidades. La certificación energética se corresponde con la establecida en proyecto en trámite. Toda la información y entrega de documentación se llevará a cabo conforme a lo dispuesto en el Real Decreto 515/1989 y demás normas que pudieran complementarlo ya sean de carácter estatal o autonómico.

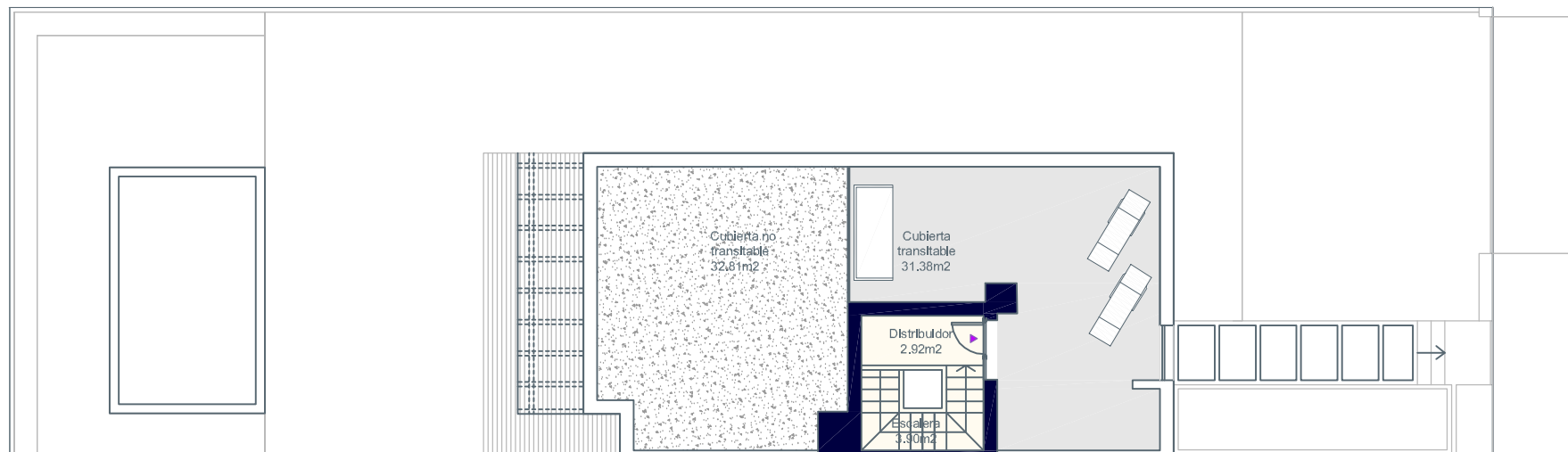

Planta Azotea

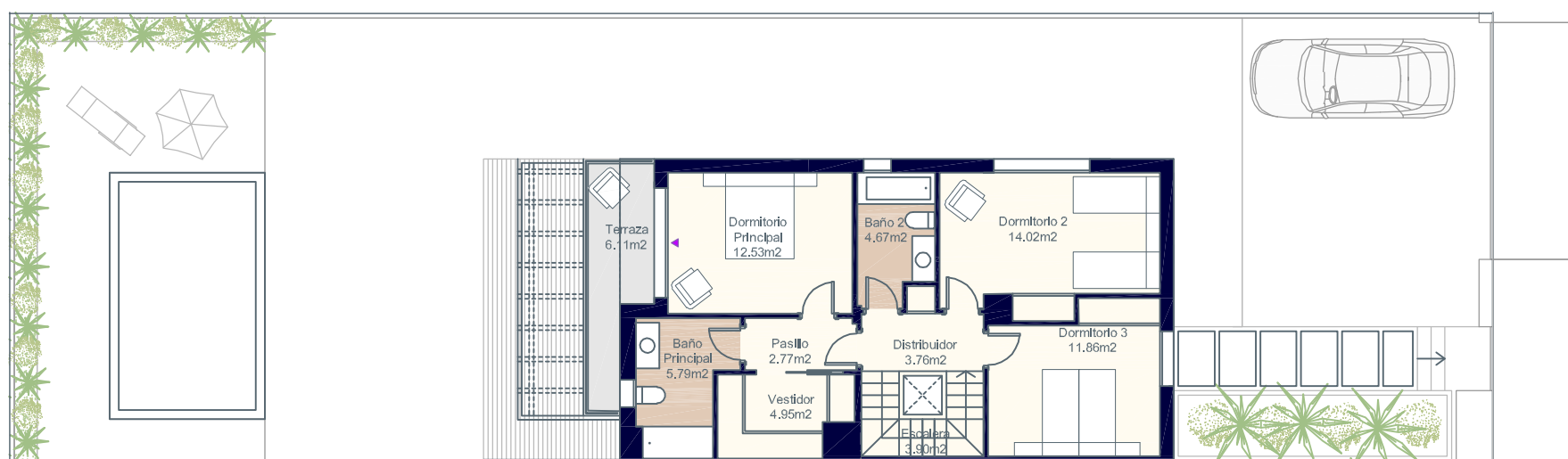

Planta Primera

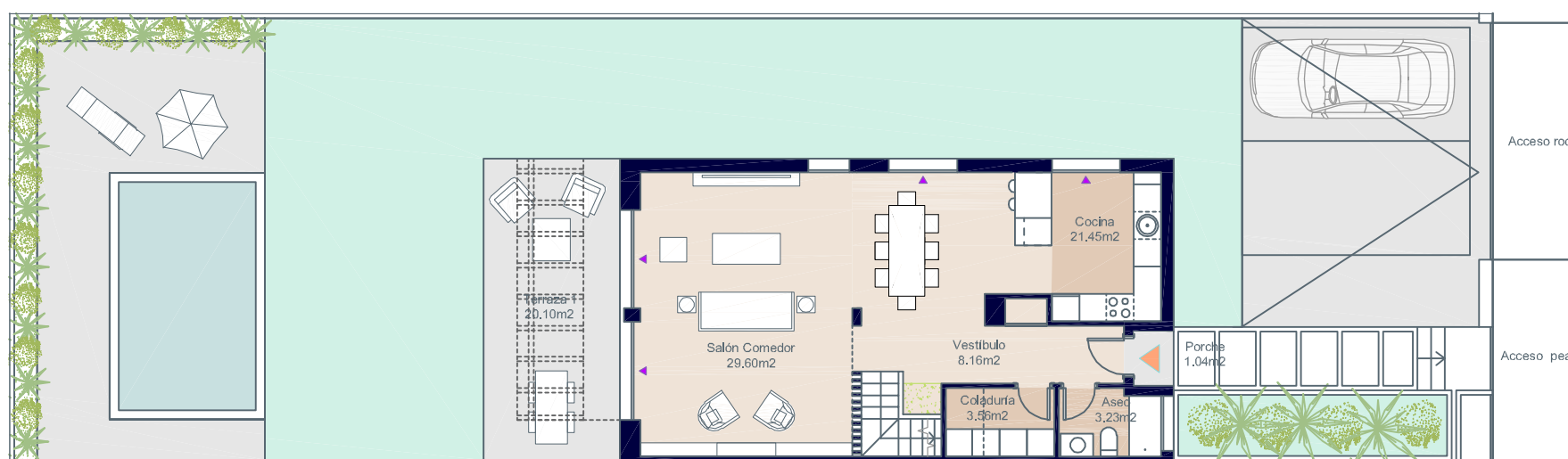

Planta Baja



*El amueblamiento de la coladuría y de la bancada de cocina no se incluye en el precio de la vivienda.



Eneida Views
Puig de Ros



Calle Busqueret, nº2. Puig de Ros. Lluçmajor. Mallorca.

Vivienda 7.A - Tipo A.4



Superficies: Vivienda 3d

Superficie útil interior	134,06 m ²
Superficie útil de terrazas	7,15 m ²
Superficie construida interior	164,21 m ²
Superficie construida de terrazas	9,46 m ²
Superficie libre de parcela	230,77 m ²

Localización

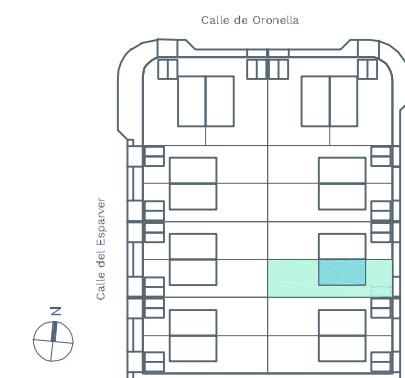

Documentación informativa sin carácter contractual y meramente ilustrativa sujeta a modificaciones necesarias por exigencias de orden técnico, jurídico o comercial de la dirección facultativa o autoridad competente. Las infografías de las fachadas, elementos comunes y restantes espacios son orientativas y podrán ser objeto de verificación o modificación en los proyectos técnicos. El mobiliario de las infografías interiores no está incluido, los acabados, calidades, colores, equipamiento, aparatos sanitarios y muebles de cocina son una aproximación meramente representativa y el equipamiento de las viviendas será el indicado en la correspondiente memoria de calidades. La certificación energética se corresponde con la establecida en proyecto en trámite. Toda la información y entrega de documentación se llevará a cabo conforme a lo dispuesto en el Real Decreto 515/1989 y demás normas que pudieran complementarlo ya sean de carácter estatal o autonómico.

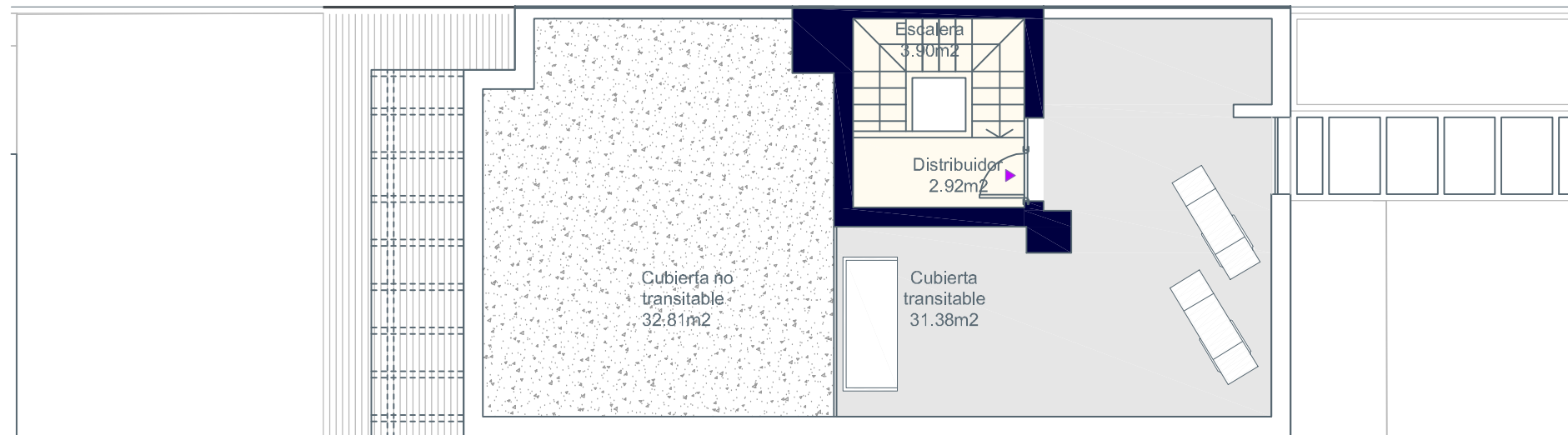

Planta Azotea

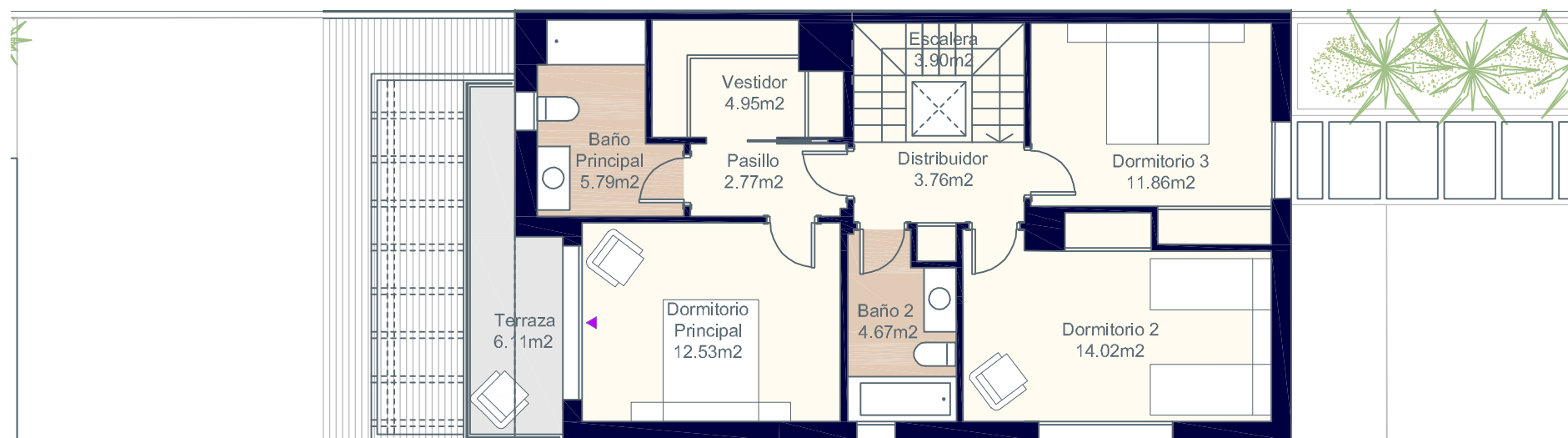

Planta Primera

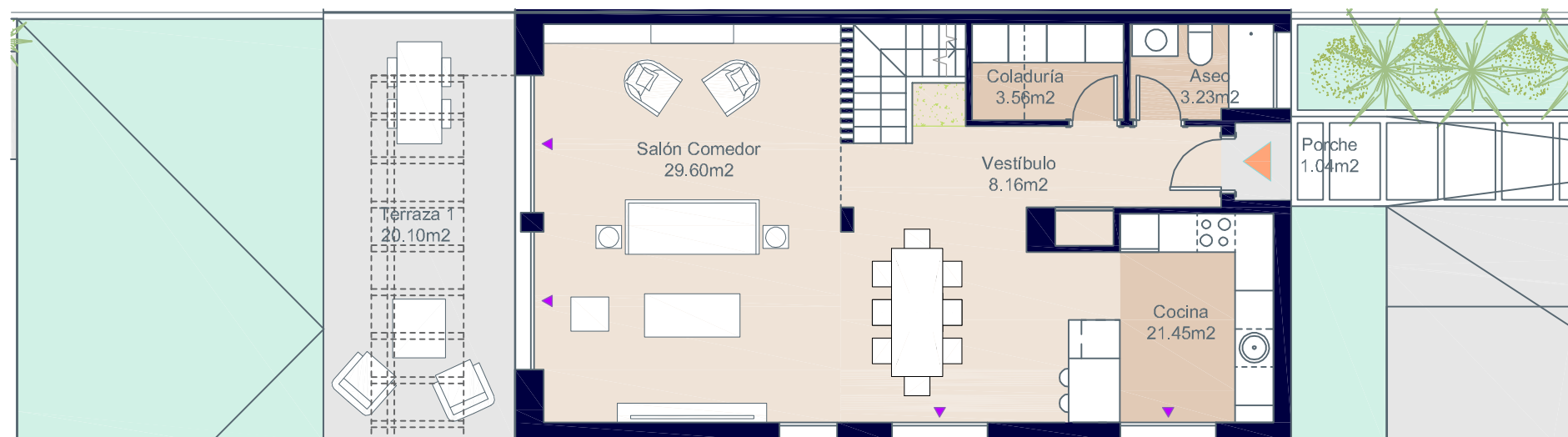

Planta Baja



*El amueblamiento de la coladuría y de la bancada de cocina no se incluye en el precio de la vivienda.



Eneida Views
Puig de Ros



Calle Busqueret, nº2. Puig de Ros. Lluçmajor. Mallorca.

Vivienda 7.A - Tipo A.4



Superficies: Vivienda 3d

Superficie útil interior	134,06 m ²
Superficie útil de terrazas	7,15 m ²
Superficie construida interior	164,21 m ²
Superficie construida de terrazas	9,46 m ²
Superficie libre de parcela	230,77 m ²

Localización

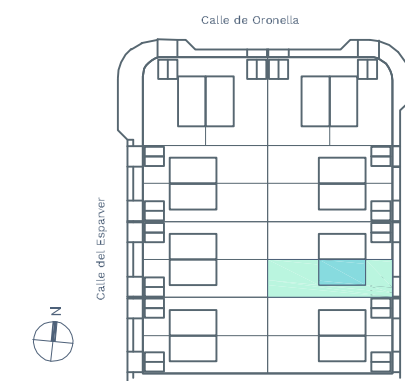

Documentación informativa sin carácter contractual y meramente ilustrativa sujeta a modificaciones necesarias por exigencias de orden técnico, jurídico o comercial de la dirección facultativa o autoridad competente. Las infografías de las fachadas, elementos comunes y restantes espacios son orientativas y podrán ser objeto de verificación o modificación en los proyectos técnicos. El mobiliario de las infografías interiores no está incluido, los acabados, calidades, colores, equipamiento, aparatos sanitarios y muebles de cocina son una aproximación meramente representativa y el equipamiento de las viviendas será el indicado en la correspondiente memoria de calidades. La certificación energética se corresponde con la establecida en proyecto en trámite. Toda la información y entrega de documentación se llevará a cabo conforme a lo dispuesto en el Real Decreto 515/1989 y demás normas que pudieran complementarlo ya sean de carácter estatal o autonómico.

Vivienda 7.B - Tipo A.1



Superficies: Vivienda 4d

Superficie útil interior	133,42 m ²
Superficie útil de terrazas	7,15 m ²
Superficie construida interior	164,21 m ²
Superficie construida de terrazas	9,46 m ²
Superficie libre de parcela	230,75 m ²

Localización

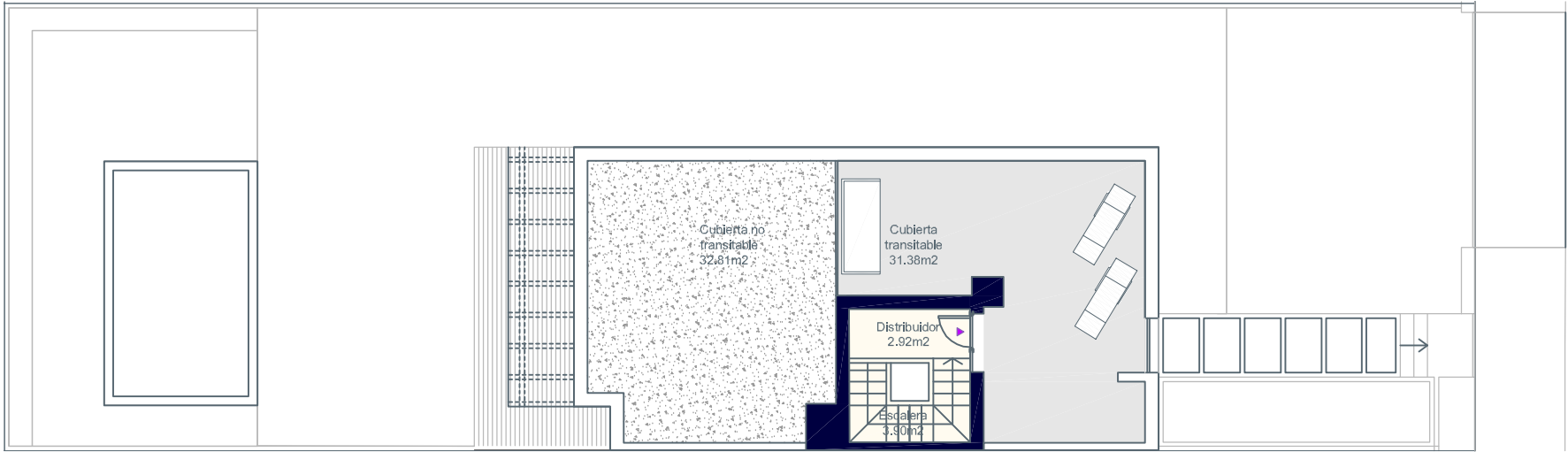
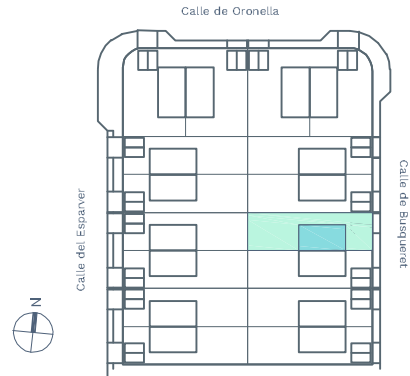

Planta Azotea

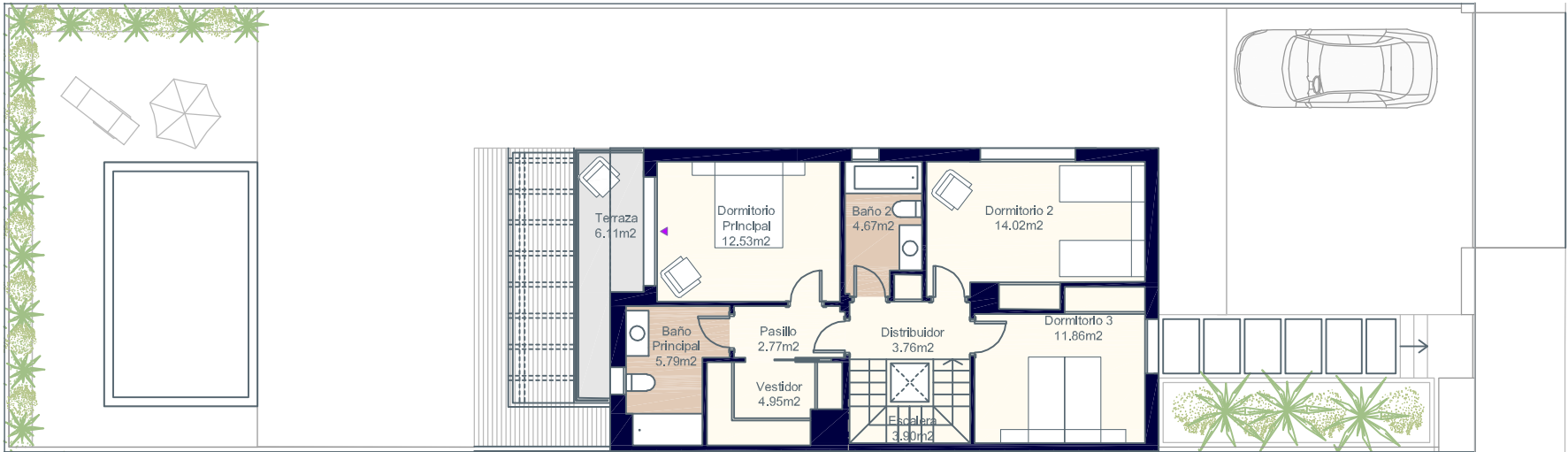

Planta Primera

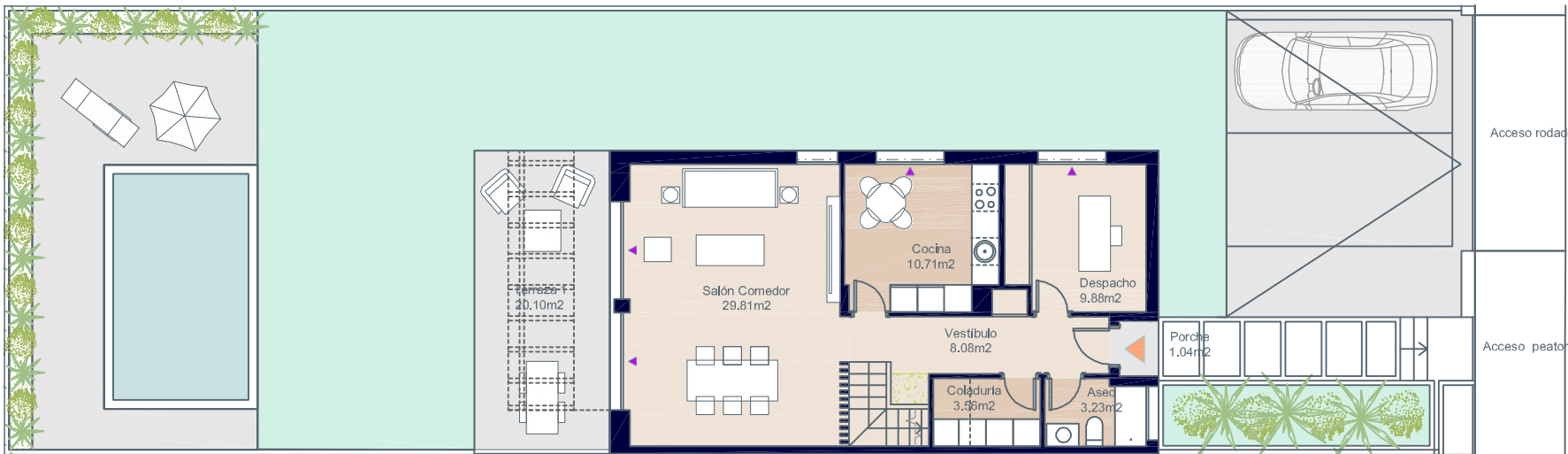

Planta Baja



0 1 2 3 4

*El amueblamiento de la coladuria y de la bancada de cocina no se incluye en el precio de la vivienda.



Documentación informativa sin carácter contractual y meramente ilustrativa sujeta a modificaciones necesarias por exigencias de orden técnico, jurídico o comercial de la dirección facultativa o autoridad competente. Las infografías de las fachadas, elementos comunes y restantes espacios son orientativas y podrán ser objeto de verificación o modificación en los proyectos técnicos. El mobiliario de las infografías interiores no está incluido, los acabados, calidades, colores, equipamiento, aparatos sanitarios y muebles de cocina son una aproximación meramente representativa y el equipamiento de las viviendas será el indicado en la correspondiente memoria de calidades. La certificación energética se corresponde con la establecida en proyecto en trámite. Toda la información y entrega de documentación se llevará a cabo conforme a lo dispuesto en el Real Decreto 515/1989 y demás normas que pudieran complementarlo ya sean de carácter estatal o autonómico.

Vivienda 7.B - Tipo A.1



Superficies: Vivienda 4d

Superficie útil interior	133,42 m ²
Superficie útil de terrazas	7,15 m ²
Superficie construida interior	164,21 m ²
Superficie construida de terrazas	9,46 m ²
Superficie libre de parcela	230,75 m ²

Localización

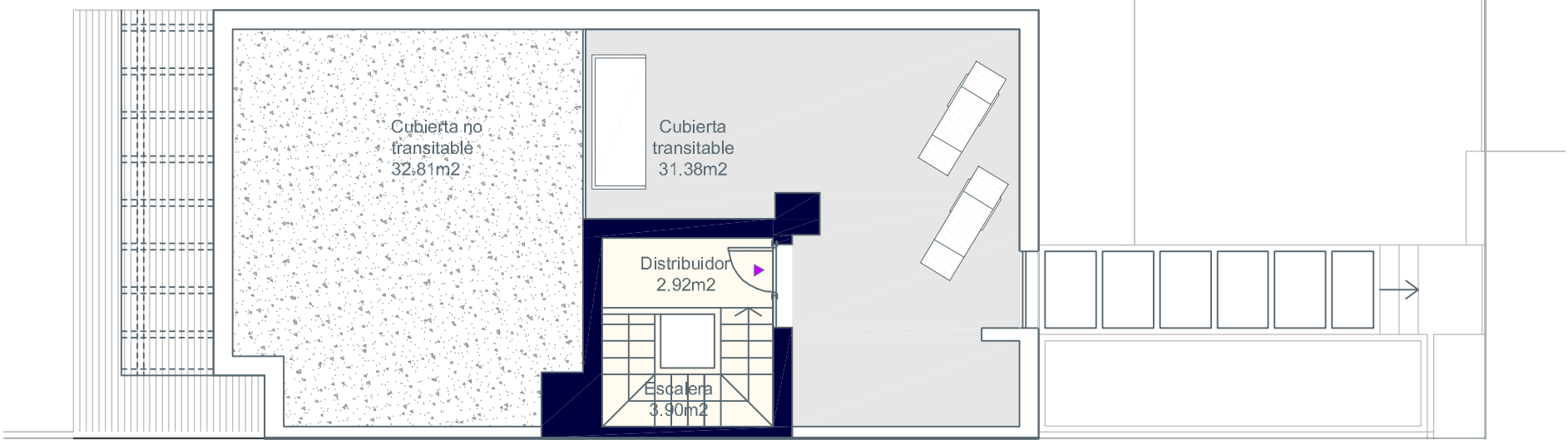
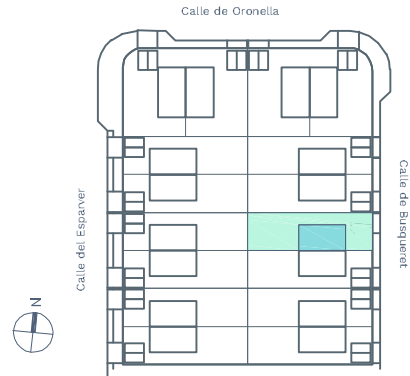

Planta Azotea

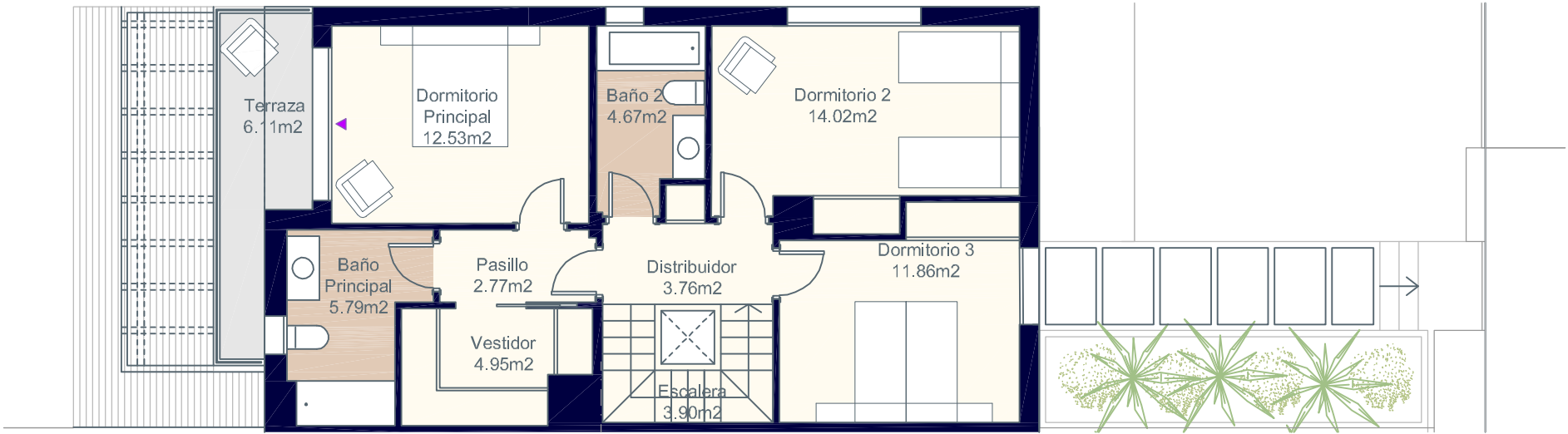

Planta Primera

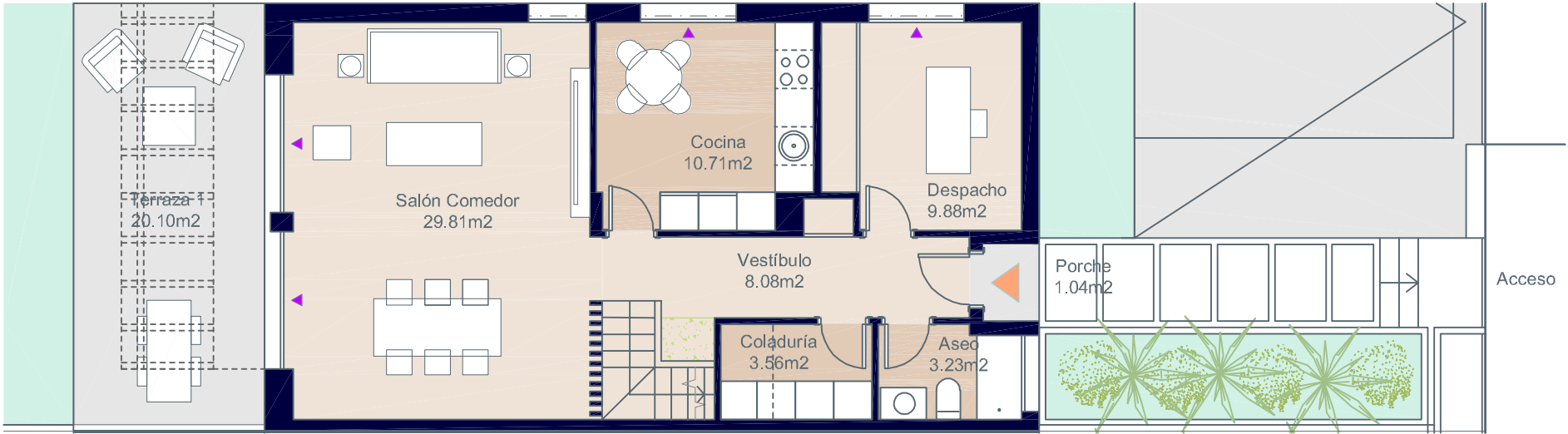

Planta Baja



*El amueblamiento de la coladuría y de la bancada de cocina no se incluye en el precio de la vivienda.



Documentación informativa sin carácter contractual y meramente ilustrativa sujeta a modificaciones necesarias por exigencias de orden técnico, jurídico o comercial de la dirección facultativa o autoridad competente. Las infografías de las fachadas, elementos comunes y restantes espacios son orientativas y podrán ser objeto de verificación o modificación en los proyectos técnicos. El mobiliario de las infografías interiores no está incluido, los acabados, calidades, colores, equipamiento, aparatos sanitarios y muebles de cocina son una aproximación meramente representativa y el equipamiento de las viviendas será el indicado en la correspondiente memoria de calidades. La certificación energética se corresponde con la establecida en proyecto en trámite. Toda la información y entrega de documentación se llevará a cabo conforme a lo dispuesto en el Real Decreto 515/1989 y demás normas que pudieran complementarlo ya sean de carácter estatal o autonómico.

Vivienda 7.B - Tipo A.2



Superficies: Vivienda 4d

Superficie útil interior	132,91 m ²
Superficie útil de terrazas	7,15 m ²
Superficie construida interior	164,21 m ²
Superficie construida de terrazas	9,46 m ²
Superficie libre de parcela	230,75 m ²

Localización

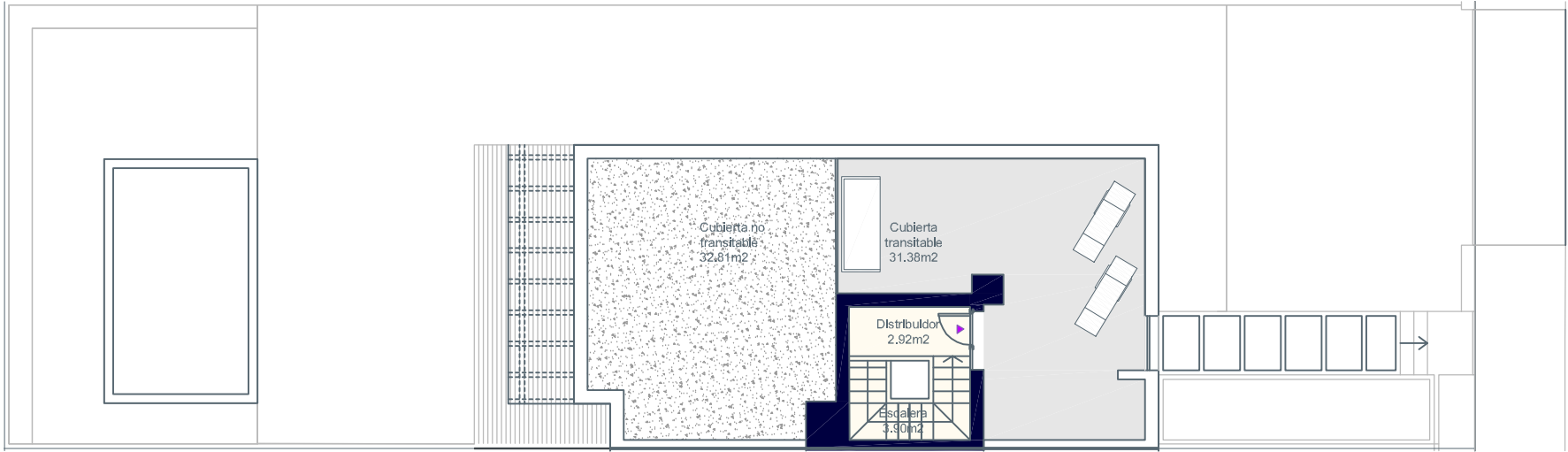
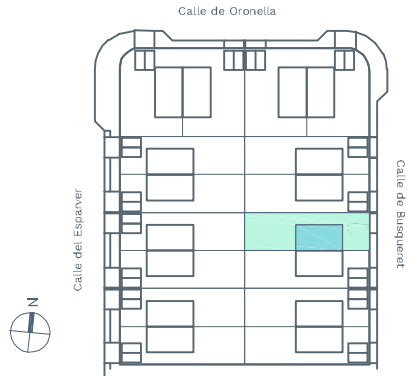

Planta Azotea

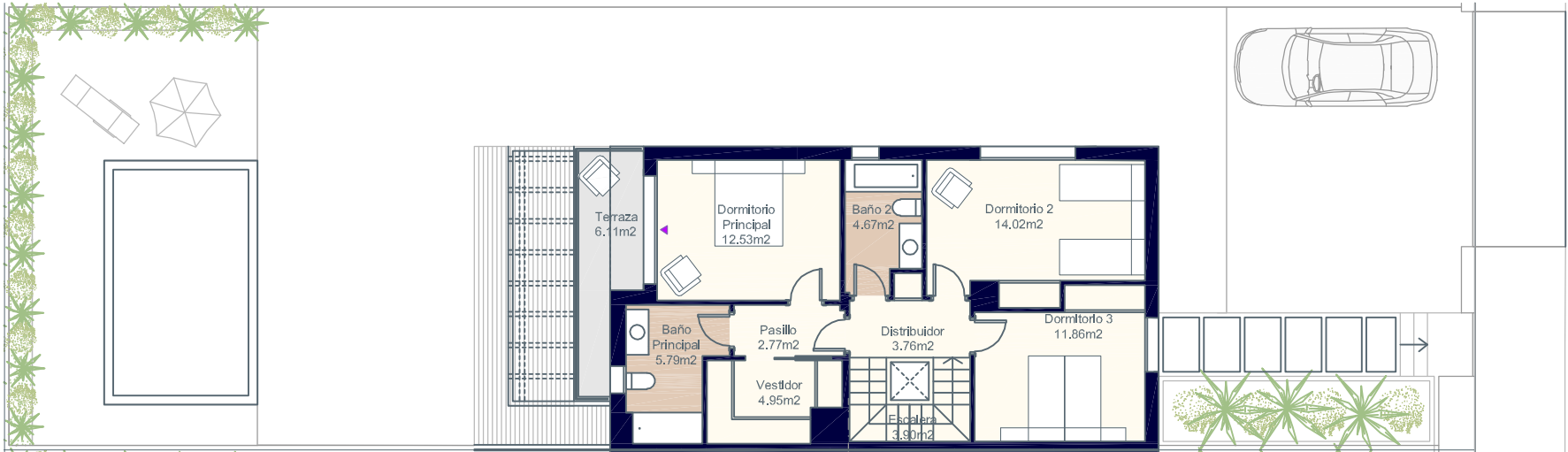

Planta Primera

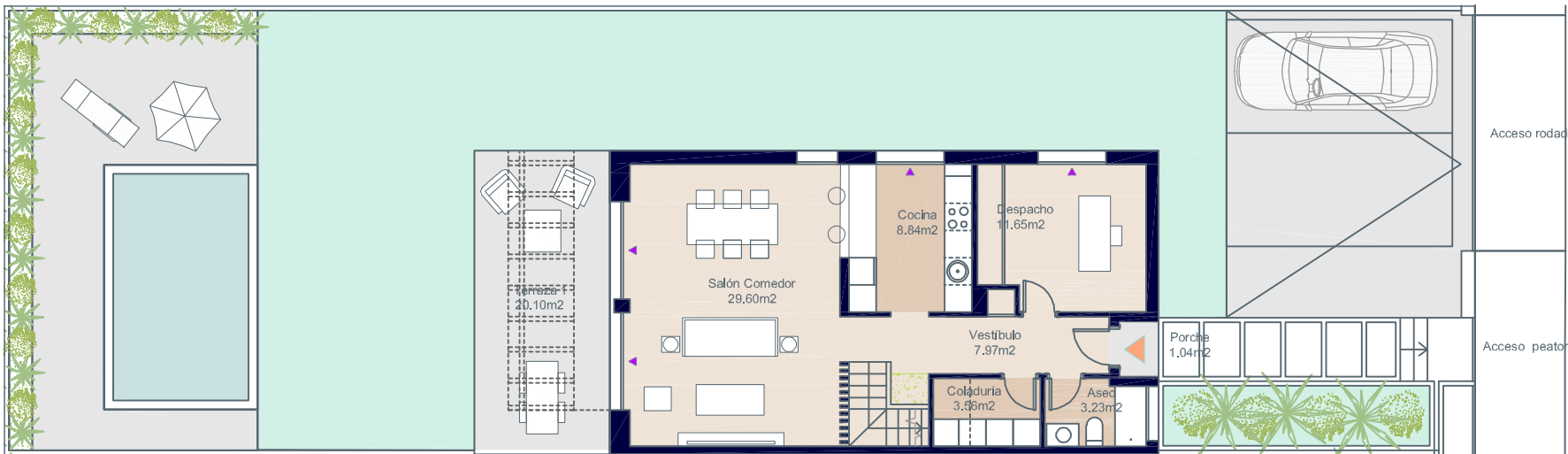

Planta Baja



0 1 2 3 4

*El amueblamiento de la coladuría y de la bancada de cocina no se incluye en el precio de la vivienda.



Documentación informativa sin carácter contractual y meramente ilustrativa sujeta a modificaciones necesarias por exigencias de orden técnico, jurídico o comercial de la dirección facultativa o autoridad competente. Las infografías de las fachadas, elementos comunes y restantes espacios son orientativas y podrán ser objeto de verificación o modificación en los proyectos técnicos. El mobiliario de las infografías interiores no está incluido, los acabados, calidades, colores, equipamiento, aparatos sanitarios y muebles de cocina son una aproximación meramente representativa y el equipamiento de las viviendas será el indicado en la correspondiente memoria de calidades. La certificación energética se corresponde con la establecida en proyecto en trámite. Toda la información y entrega de documentación se llevará a cabo conforme a lo dispuesto en el Real Decreto 515/1989 y demás normas que pudieran complementarlo ya sean de carácter estatal o autonómico.

Vivienda 7.B - Tipo A.2



Superficies: Vivienda 4d

Superficie útil interior	132,91 m ²
Superficie útil de terrazas	7,15 m ²
Superficie construida interior	164,21 m ²
Superficie construida de terrazas	9,46 m ²
Superficie libre de parcela	230,75 m ²

Localización

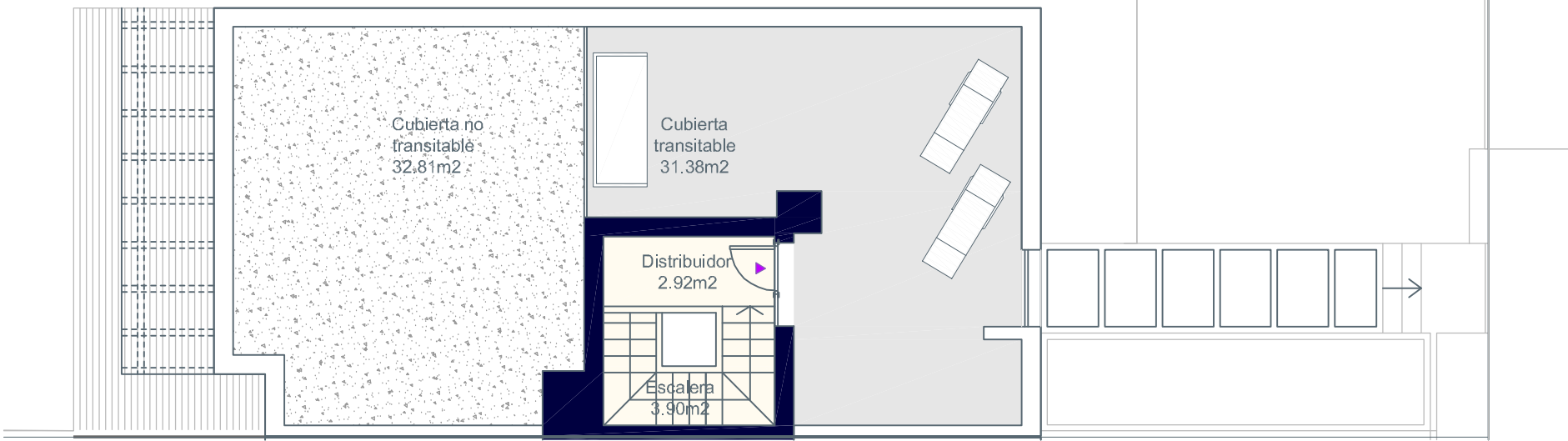
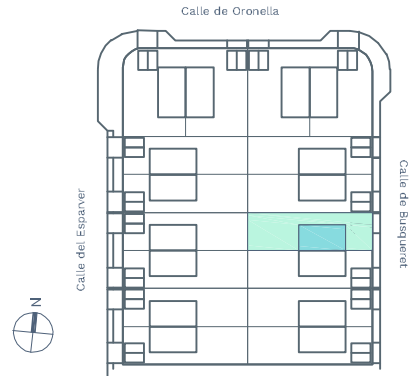

Planta Azotea

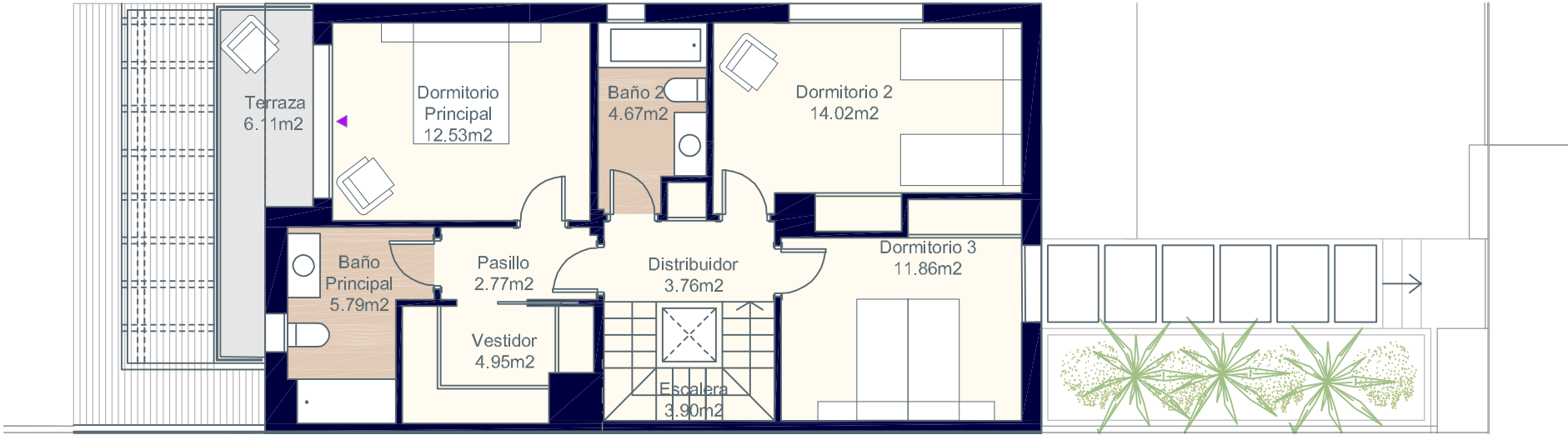

Planta Primera

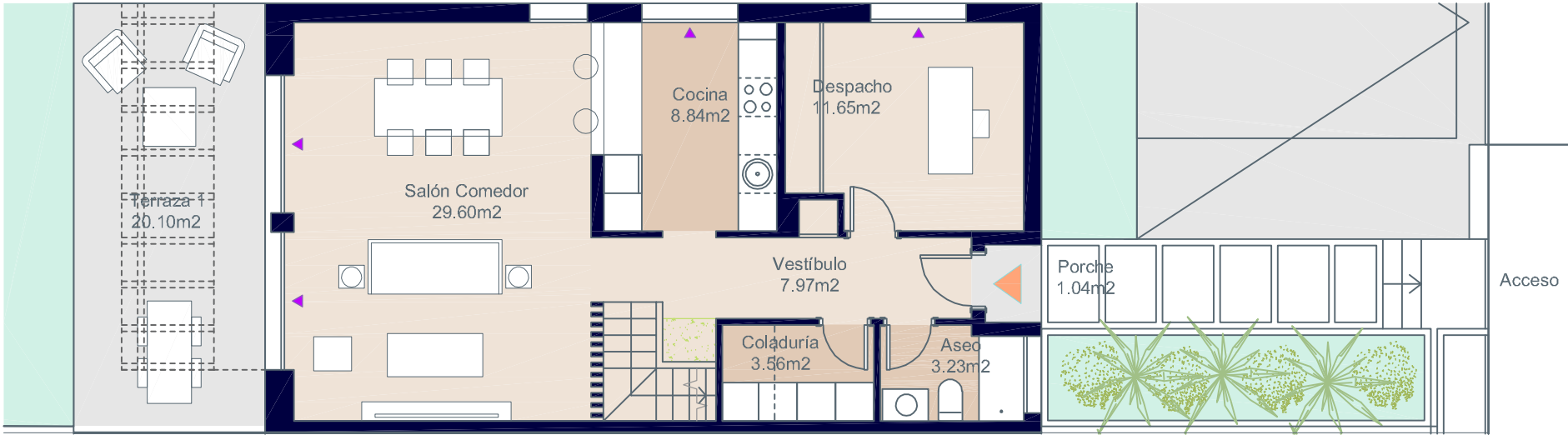

Planta Baja



*El amueblamiento de la coladuría y de la bancada de cocina no se incluye en el precio de la vivienda.



Documentación informativa sin carácter contractual y meramente ilustrativa sujeta a modificaciones necesarias por exigencias de orden técnico, jurídico o comercial de la dirección facultativa o autoridad competente. Las infografías de las fachadas, elementos comunes y restantes espacios son orientativas y podrán ser objeto de verificación o modificación en los proyectos técnicos. El mobiliario de las infografías interiores no está incluido, los acabados, calidades, colores, equipamiento, aparatos sanitarios y muebles de cocina son una aproximación meramente representativa y el equipamiento de las viviendas será el indicado en la correspondiente memoria de calidades. La certificación energética se corresponde con la establecida en proyecto en trámite. Toda la información y entrega de documentación se llevará a cabo conforme a lo dispuesto en el Real Decreto 515/1989 y demás normas que pudieran complementarlo ya sean de carácter estatal o autonómico.

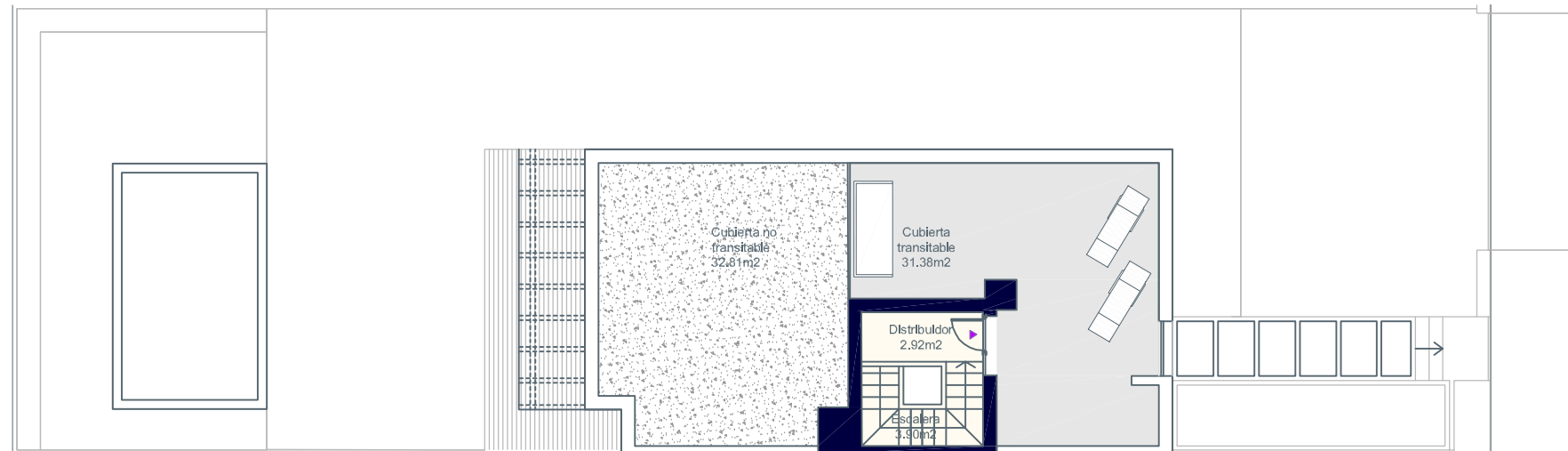

Planta Azotea

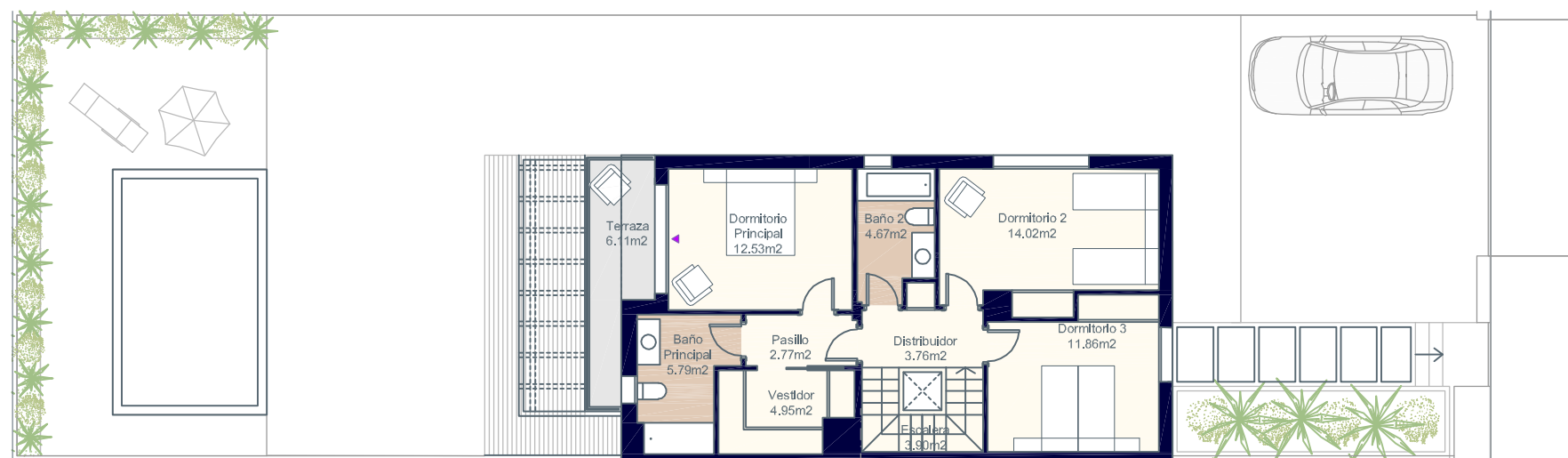

Planta Primera

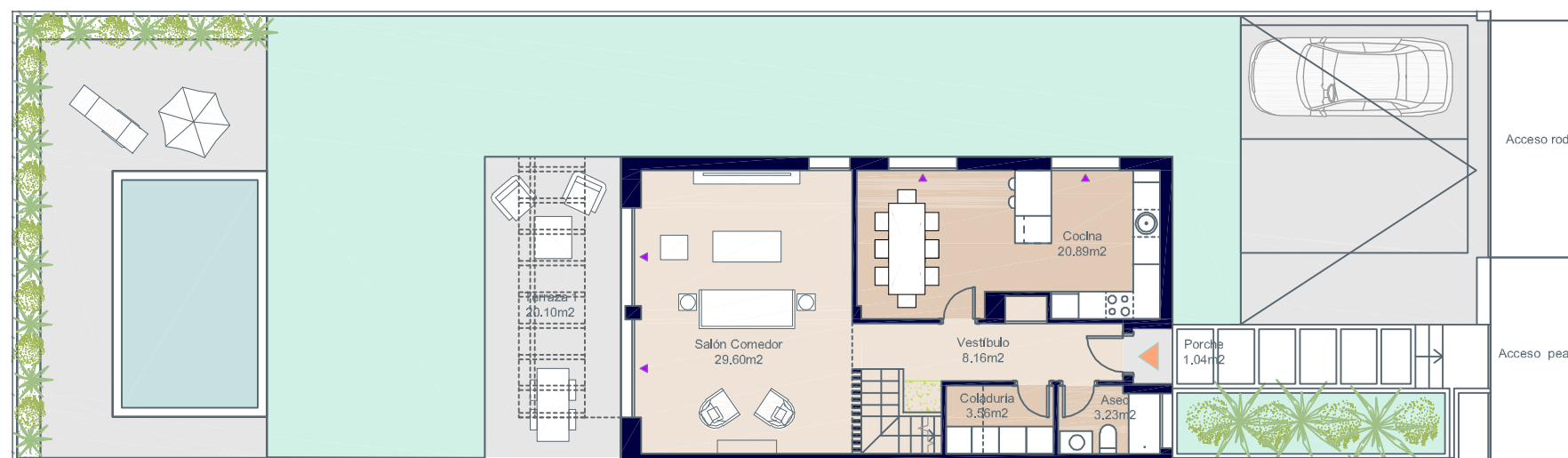

Planta Baja



*El amueblamiento de la coladuría y de la bancada de cocina no se incluye en el precio de la vivienda.



Eneida Views
Puig de Ros



Calle Busqueret, nº2. Puig de Ros. Lluçmajor. Mallorca.

Vivienda 7.B - Tipo A.3



Superficies: Vivienda 3d

Superficie útil interior	133,50 m ²
Superficie útil de terrazas	7,15 m ²
Superficie construida interior	164,21 m ²
Superficie construida de terrazas	9,46 m ²
Superficie libre de parcela	230,75 m ²

Localización

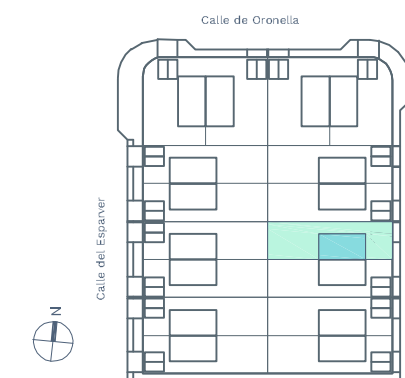

Documentación informativa sin carácter contractual y meramente ilustrativa sujeta a modificaciones necesarias por exigencias de orden técnico, jurídico o comercial de la dirección facultativa o autoridad competente. Las infografías de las fachadas, elementos comunes y restantes espacios son orientativas y podrán ser objeto de verificación o modificación en los proyectos técnicos. El mobiliario de las infografías interiores no está incluido, los acabados, calidades, colores, equipamiento, aparatos sanitarios y muebles de cocina son una aproximación meramente representativa y el equipamiento de las viviendas será el indicado en la correspondiente memoria de calidades. La certificación energética se corresponde con la establecida en proyecto en trámite. Toda la información y entrega de documentación se llevará a cabo conforme a lo dispuesto en el Real Decreto 515/1989 y demás normas que pudieran complementarlo ya sean de carácter estatal o autonómico.

Vivienda 7.B - Tipo A.3



Superficies: Vivienda 3d

Superficie útil interior	133,50 m ²
Superficie útil de terrazas	7,15 m ²
Superficie construida interior	164,21 m ²
Superficie construida de terrazas	9,46 m ²
Superficie libre de parcela	230,75 m ²

Localización

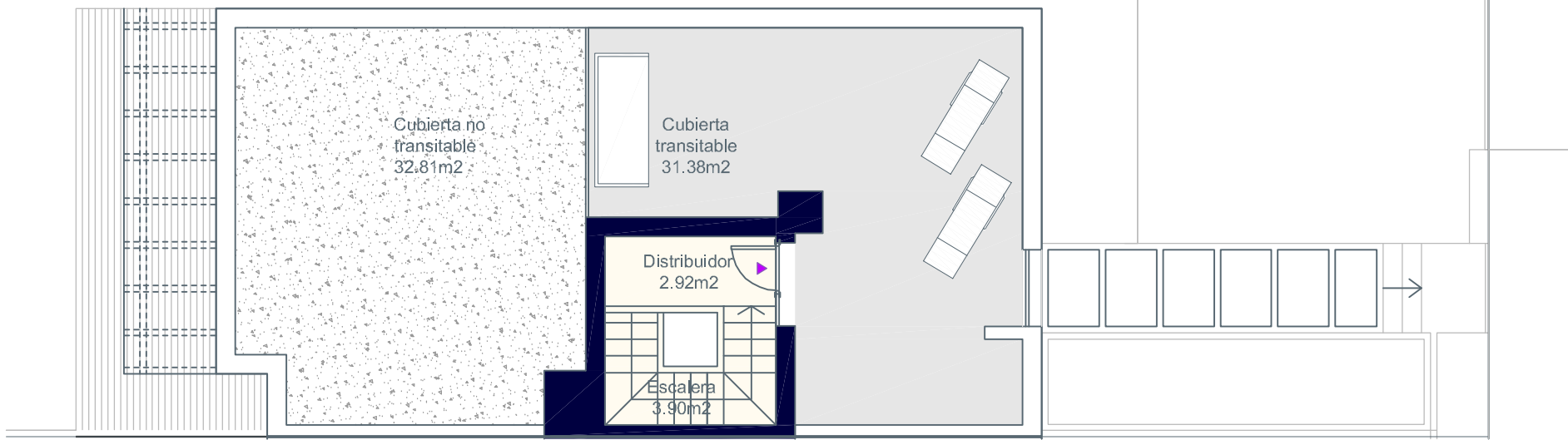
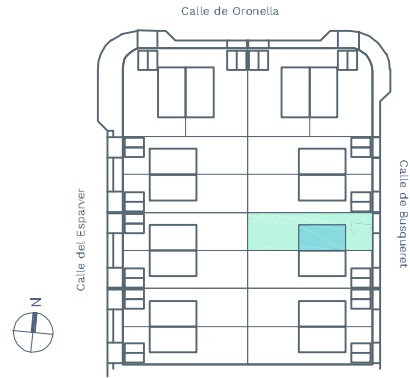

Planta Azotea

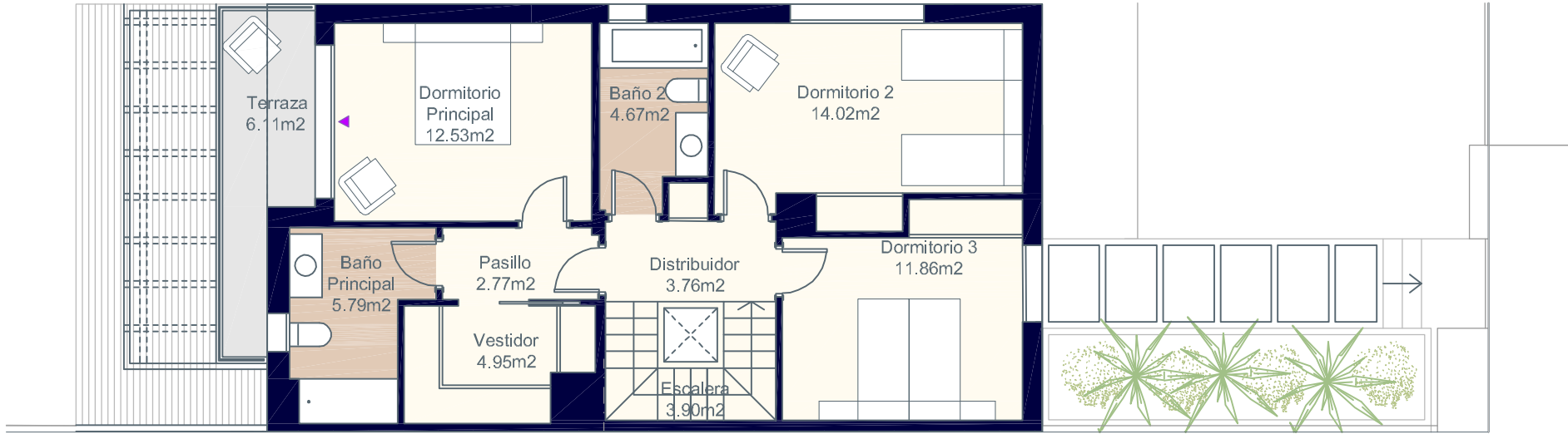

Planta Primera

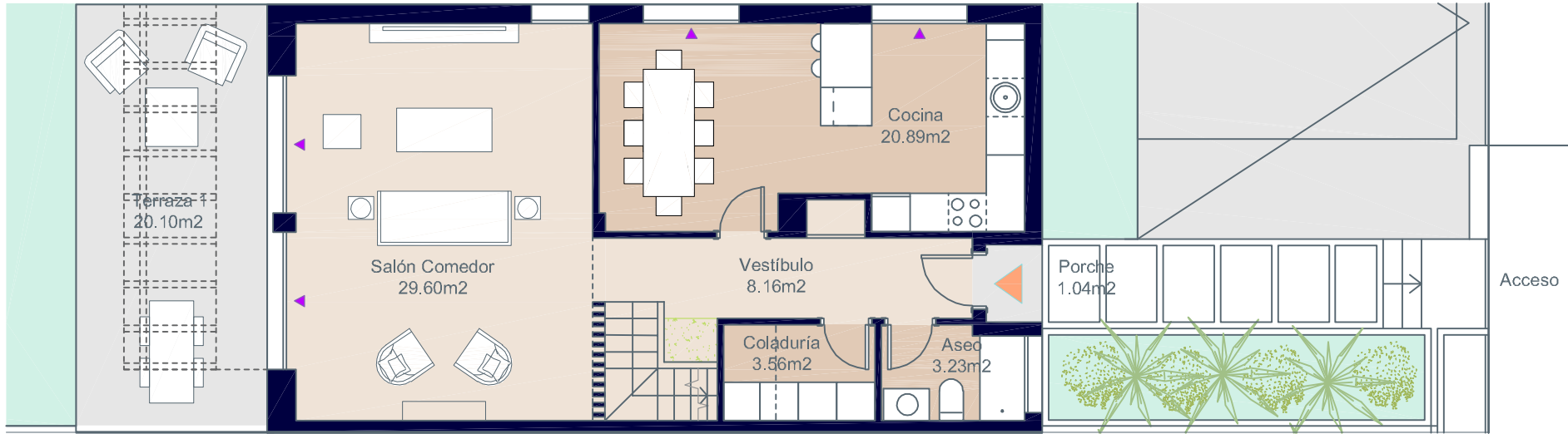

Planta Baja



*El amueblamiento de la coladuría y de la bancada de cocina no se incluye en el precio de la vivienda.



Documentación informativa sin carácter contractual y meramente ilustrativa sujeta a modificaciones necesarias por exigencias de orden técnico, jurídico o comercial de la dirección facultativa o autoridad competente. Las infografías de las fachadas, elementos comunes y restantes espacios son orientativas y podrán ser objeto de verificación o modificación en los proyectos técnicos. El mobiliario de las infografías interiores no está incluido, los acabados, calidades, colores, equipamiento, aparatos sanitarios y muebles de cocina son una aproximación meramente representativa y el equipamiento de las viviendas será el indicado en la correspondiente memoria de calidades. La certificación energética se corresponde con la establecida en proyecto en trámite. Toda la información y entrega de documentación se llevará a cabo conforme a lo dispuesto en el Real Decreto 515/1989 y demás normas que pudieran complementarlo ya sean de carácter estatal o autonómico.

Vivienda 7.B - Tipo A.4



Superficies: Vivienda 3d

Superficie útil interior	134,06 m ²
Superficie útil de terrazas	7,15 m ²
Superficie construida interior	164,21 m ²
Superficie construida de terrazas	9,46 m ²
Superficie libre de parcela	230,75 m ²

Localización

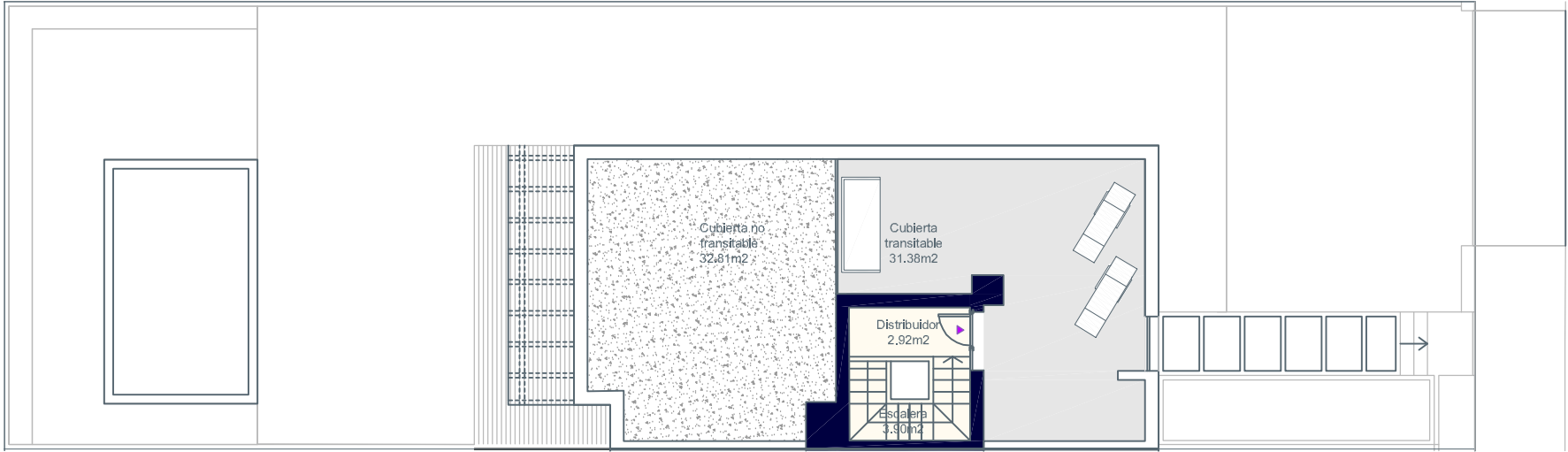
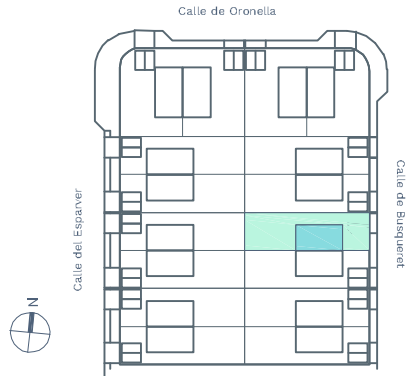

Planta Azotea

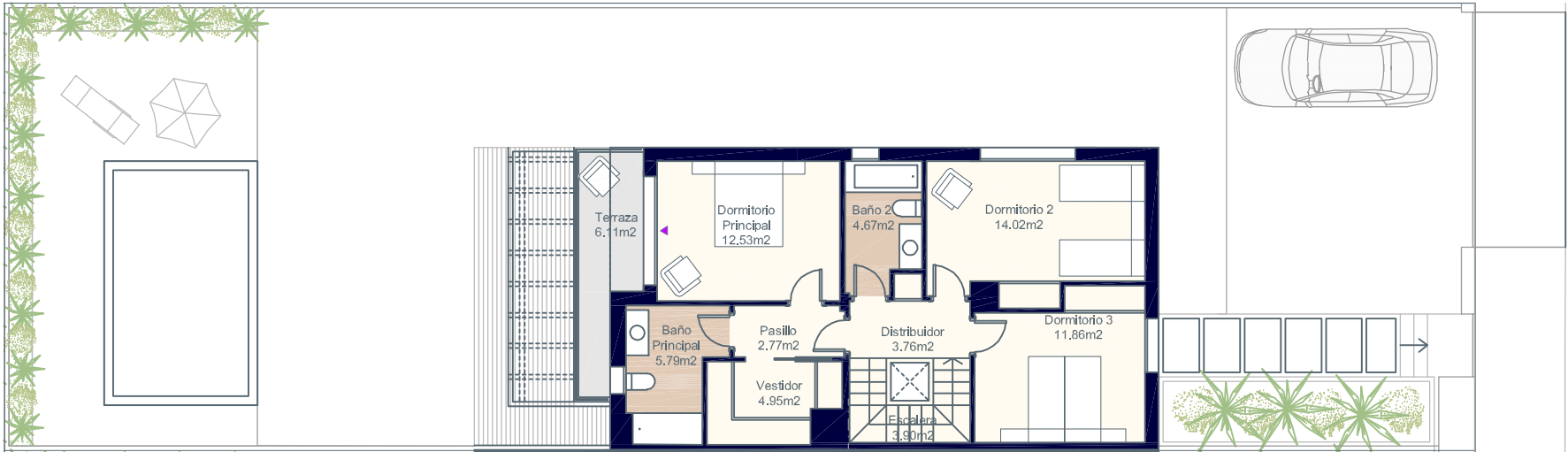

Planta Primera

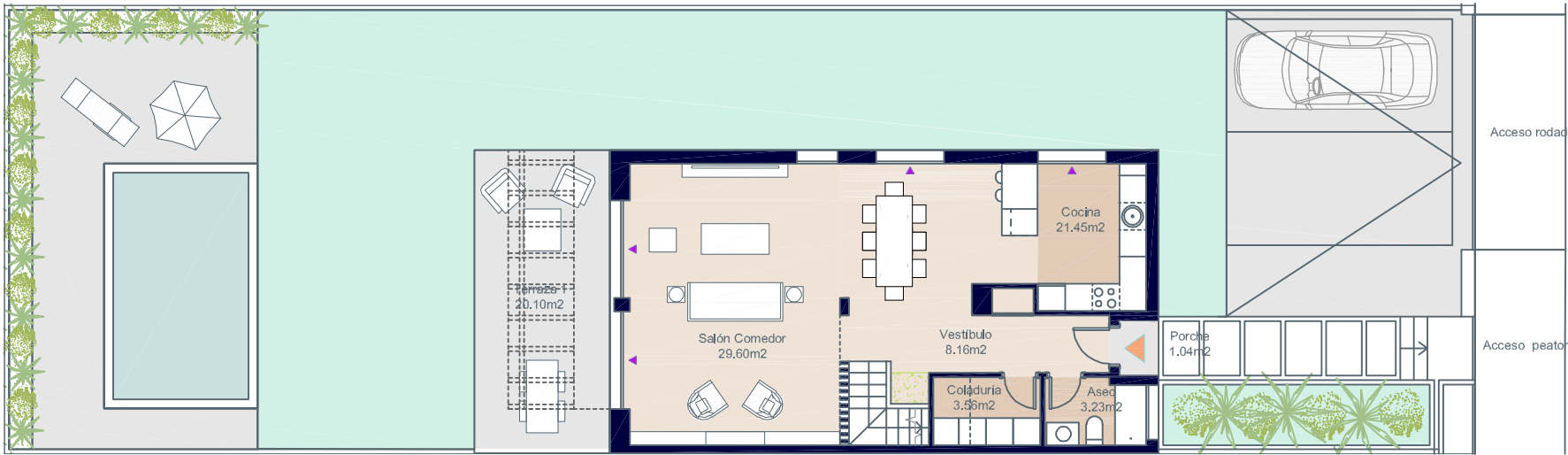

Planta Baja



*El amueblamiento de la coladuria y de la bancada de cocina no se incluye en el precio de la vivienda.



Documentación informativa sin carácter contractual y meramente ilustrativa sujeta a modificaciones necesarias por exigencias de orden técnico, jurídico o comercial de la dirección facultativa o autoridad competente. Las infografías de las fachadas, elementos comunes y restantes espacios son orientativas y podrán ser objeto de verificación o modificación en los proyectos técnicos. El mobiliario de las infografías interiores no está incluido, los acabados, calidades, colores, equipamiento, aparatos sanitarios y muebles de cocina son una aproximación meramente representativa y el equipamiento de las viviendas será el indicado en la correspondiente memoria de calidades. La certificación energética se corresponde con la establecida en proyecto en trámite. Toda la información y entrega de documentación se llevará a cabo conforme a lo dispuesto en el Real Decreto 515/1989 y demás normas que pudieran complementarlo ya sean de carácter estatal o autonómico.

Vivienda 8.B - Tipo A.4



Superficies: /vivienda 3d

Superficie útil interior	134,06 m ²
Superficie útil de terrazas	7,15 m ²
Superficie construida interior	164,21 m ²
Superficie construida de terrazas	9,46 m ²
Superficie libre de parcela	230,75 m ²

Localización

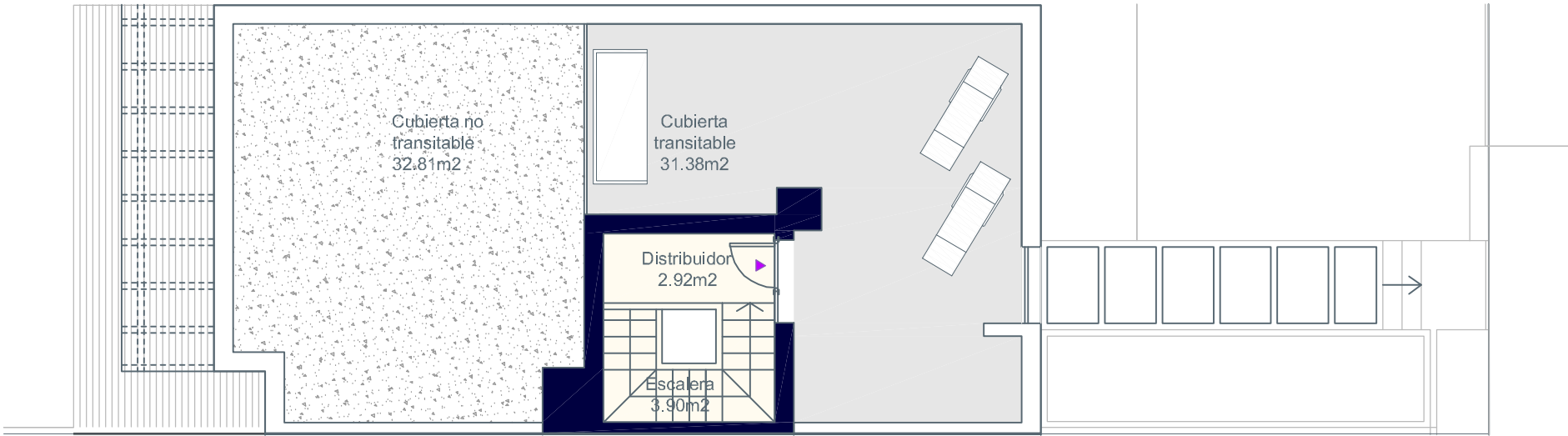
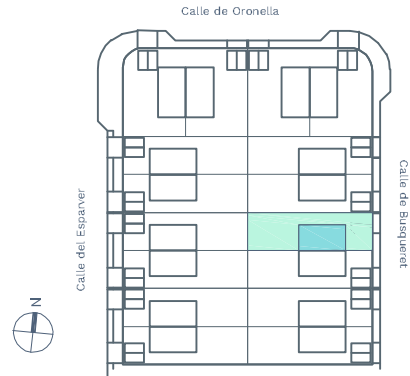

Planta Azotea

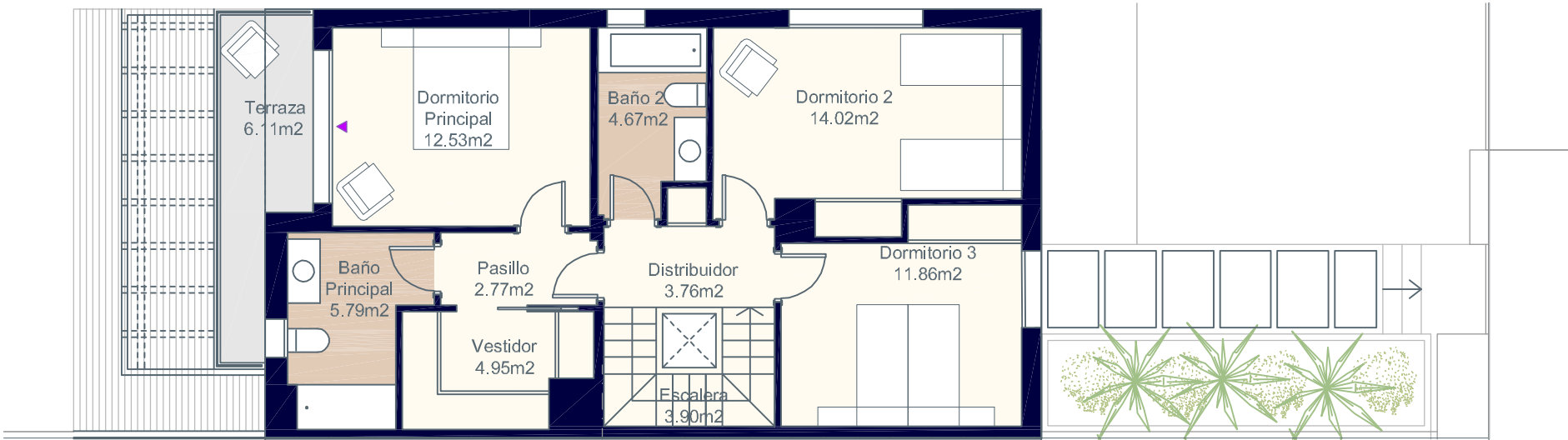

Planta Primera

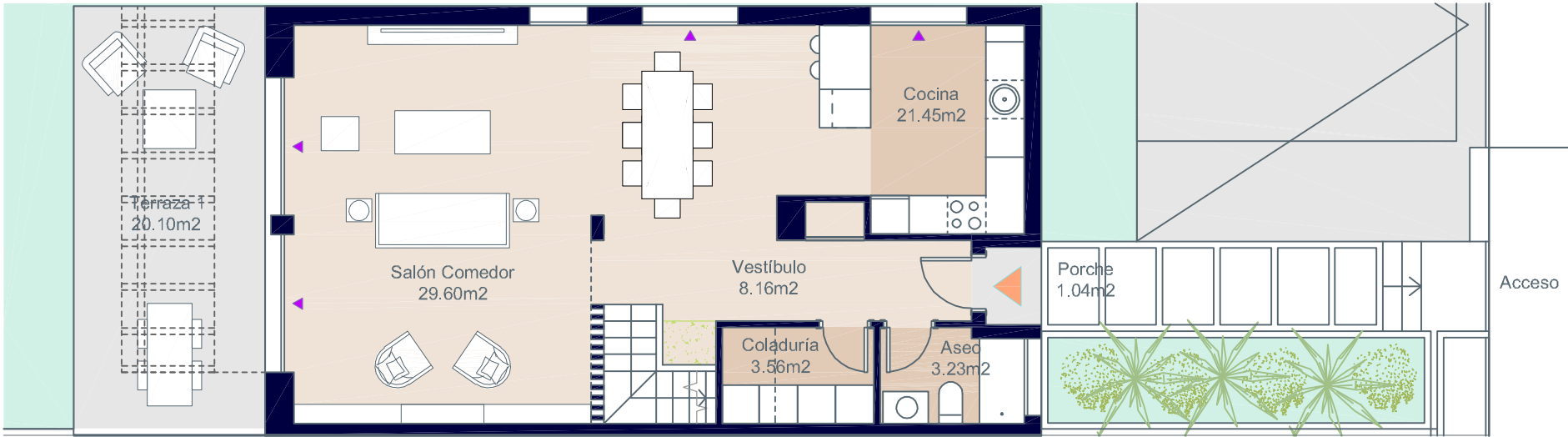

Planta Baja



*El amueblamiento de la coladuría y de la bancada de cocina no se incluye en el precio de la vivienda.



Documentación informativa sin carácter contractual y meramente ilustrativa sujeta a modificaciones necesarias por exigencias de orden técnico, jurídico o comercial de la dirección facultativa o autoridad competente. Las infografías de las fachadas, elementos comunes y restantes espacios son orientativas y podrán ser objeto de verificación o modificación en los proyectos técnicos. El mobiliario de las infografías interiores no está incluido, los acabados, calidades, colores, equipamiento, aparatos sanitarios y muebles de cocina son una aproximación meramente representativa y el equipamiento de las viviendas será el indicado en la correspondiente memoria de calidades. La certificación energética se corresponde con la establecida en proyecto en trámite. Toda la información y entrega de documentación se llevará a cabo conforme a lo dispuesto en el Real Decreto 515/1989 y demás normas que pudieran complementarlo ya sean de carácter estatal o autonómico.

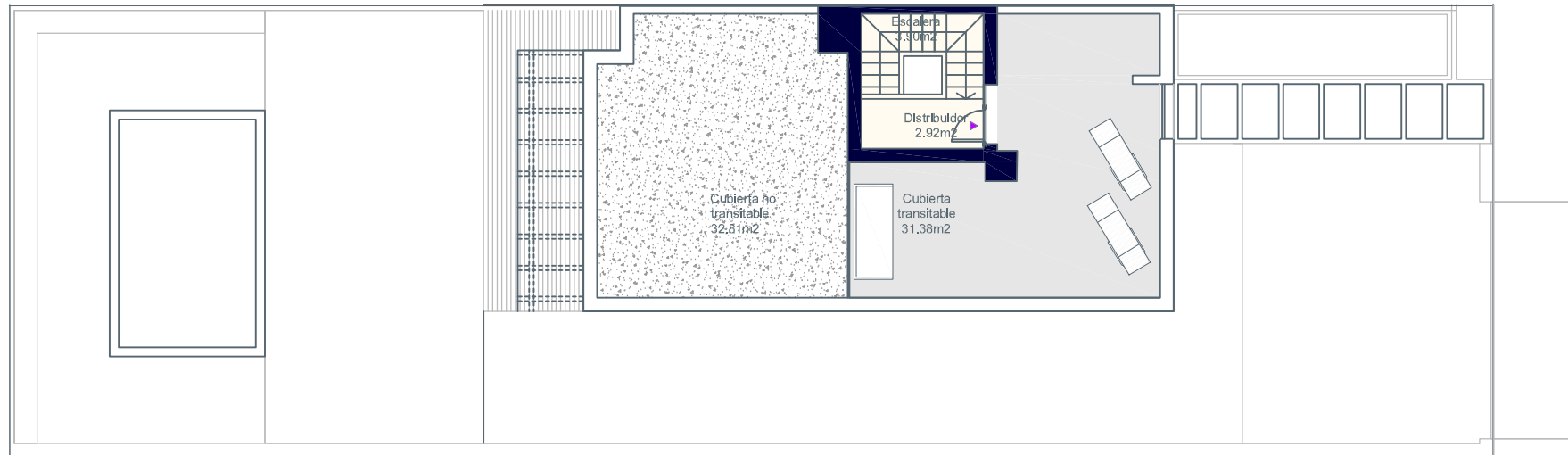

Planta Azotea

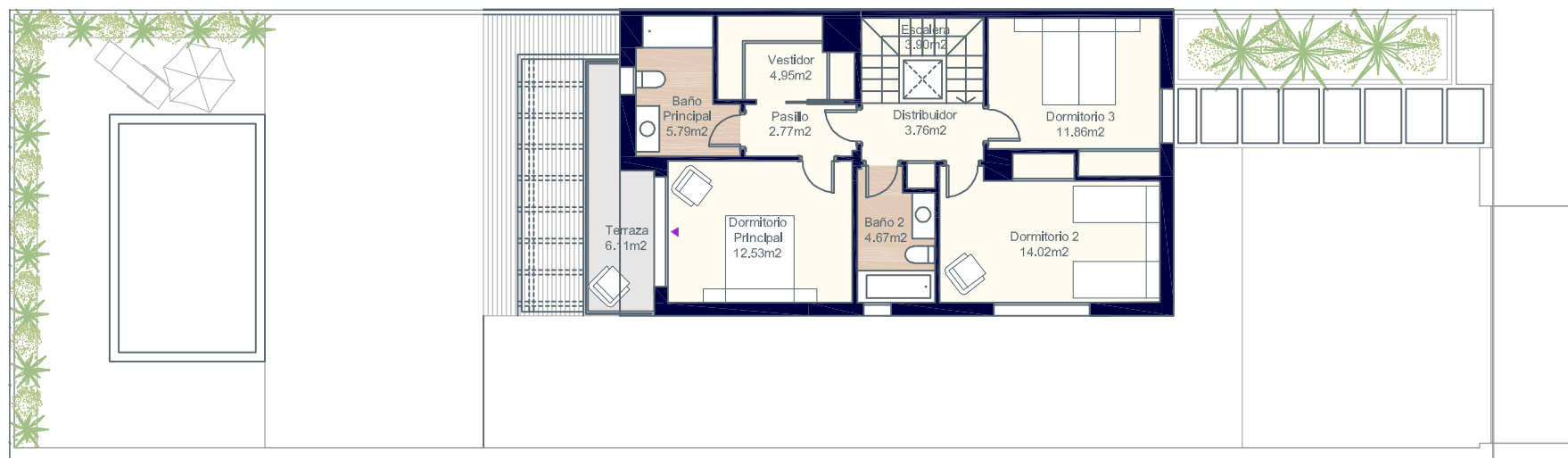

Planta Primera

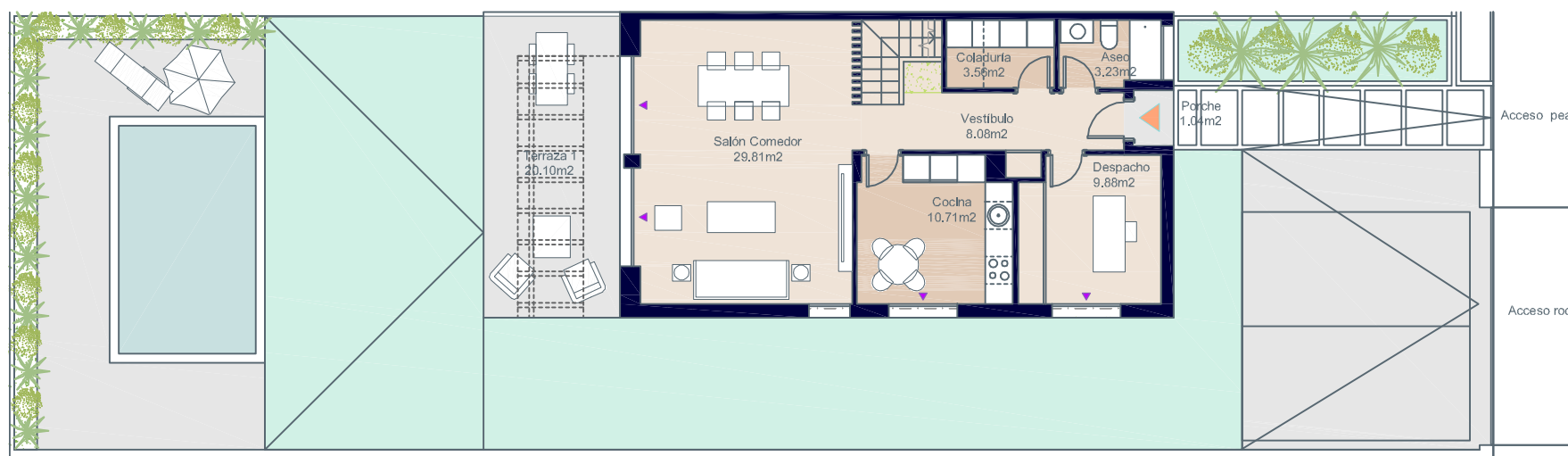

Planta Baja



0 1 2 3 4

*El amueblamiento de la coladuría y de la bancada de cocina no se incluye en el precio de la vivienda.

B
PROVISIONAL

Documentación informativa sin carácter contractual y meramente ilustrativa sujeta a modificaciones necesarias por exigencias de orden técnico, jurídico o comercial de la dirección facultativa o autoridad competente. Las infografías de las fachadas, elementos comunes y restantes espacios son orientativas y podrán ser objeto de verificación o modificación en los proyectos técnicos. El mobiliario de las infografías interiores no está incluido, los acabados, calidades, colores, equipamiento, aparatos sanitarios y muebles de cocina son una aproximación meramente representativa y el equipamiento de las viviendas será el indicado en la correspondiente memoria de calidades. La certificación energética se corresponde con la establecida en proyecto en trámite. Toda la información y entrega de documentación se llevará a cabo conforme a lo dispuesto en el Real Decreto 515/1989 y demás normas que pudieran complementarlo ya sean de carácter estatal o autonómico.

Eneida Views
Puig de Ros



Calle Busqueret, nº2. Puig de Ros. Lluçmajor. Mallorca.

Vivienda 8.A - Tipo A.1



Superficies: Vivienda 4d

Superficie útil interior	133,42 m ²
Superficie útil de terrazas	7,15 m ²
Superficie construida interior	164,21 m ²
Superficie construida de terrazas	9,46 m ²
Superficie libre de parcela	224,37 m ²

Localización

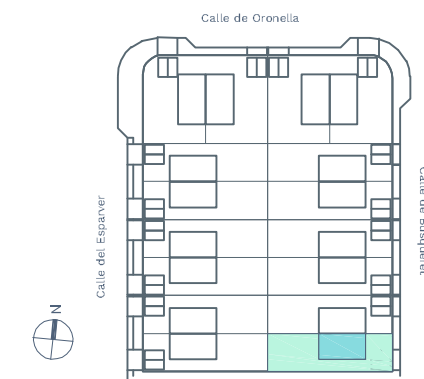

Vivienda 8.A - Tipo A.1



Superficies: Vivienda 4d

Superficie útil interior	133,42 m ²
Superficie útil de terrazas	7,15 m ²
Superficie construida interior	164,21 m ²
Superficie construida de terrazas	9,46 m ²
Superficie libre de parcela	224,37 m ²

Localización

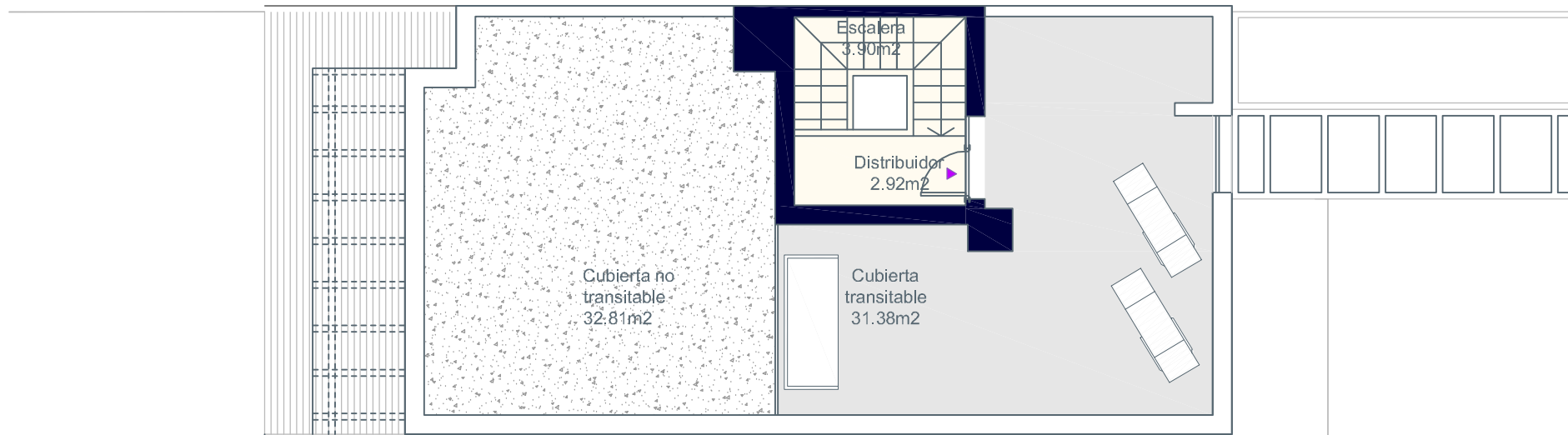
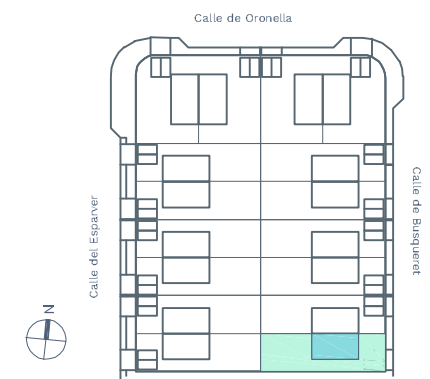

Planta Azotea

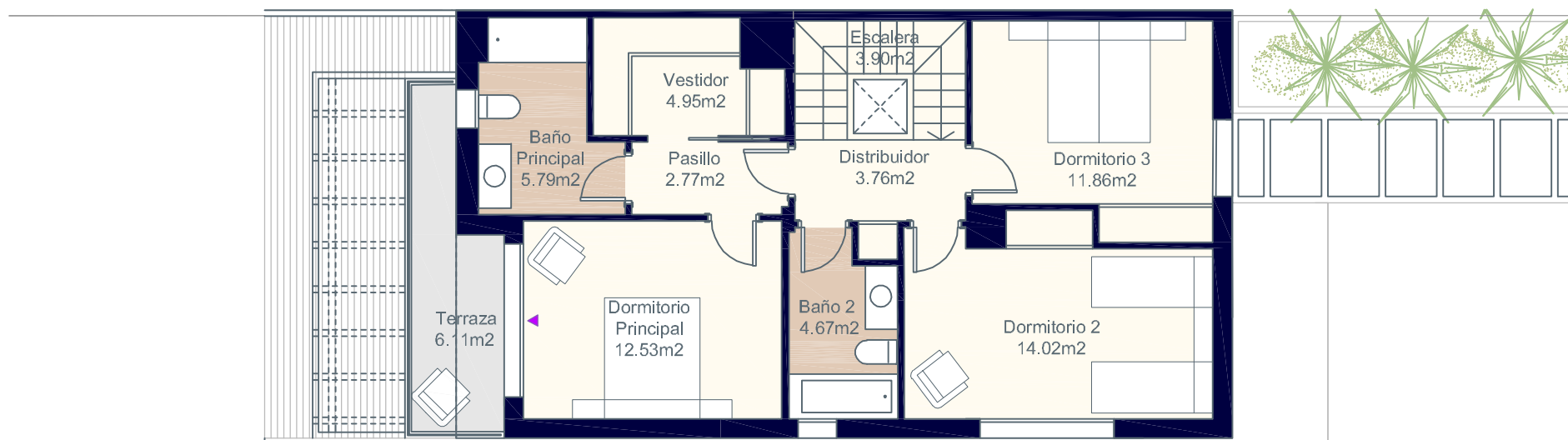

Planta Primera

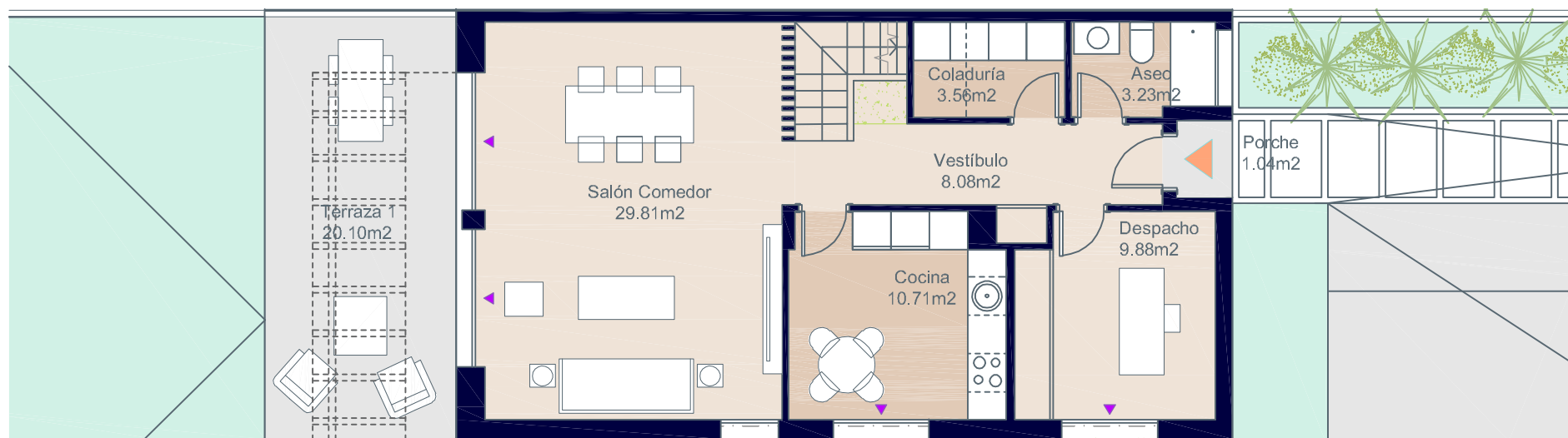

Planta Baja



*El amueblamiento de la coladuría y de la bancada de cocina no se incluye en el precio de la vivienda.



Documentación informativa sin carácter contractual y meramente ilustrativa sujeta a modificaciones necesarias por exigencias de orden técnico, jurídico o comercial de la dirección facultativa o autoridad competente. Las infografías de las fachadas, elementos comunes y restantes espacios son orientativas y podrán ser objeto de verificación o modificación en los proyectos técnicos. El mobiliario de las infografías interiores no está incluido, los acabados, calidades, colores, equipamiento, aparatos sanitarios y muebles de cocina son una aproximación meramente representativa y el equipamiento de las viviendas será el indicado en la correspondiente memoria de calidades. La certificación energética se corresponde con la establecida en proyecto en trámite. Toda la información y entrega de documentación se llevará a cabo conforme a lo dispuesto en el Real Decreto 515/1989 y demás normas que pudieran complementarlo ya sean de carácter estatal o autonómico.

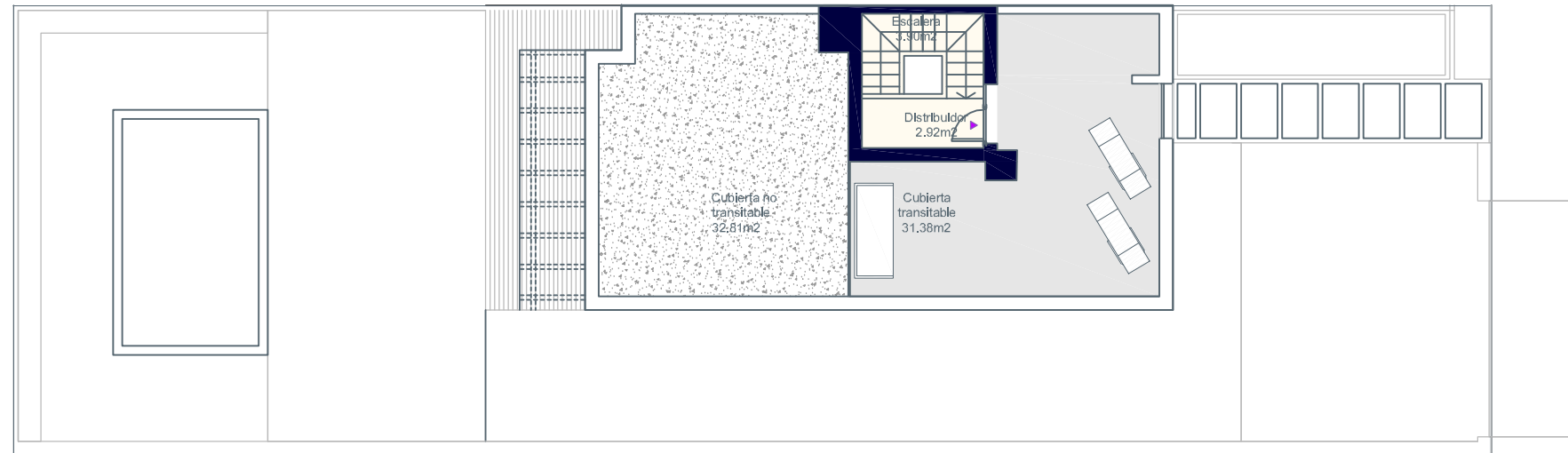

Planta Azotea

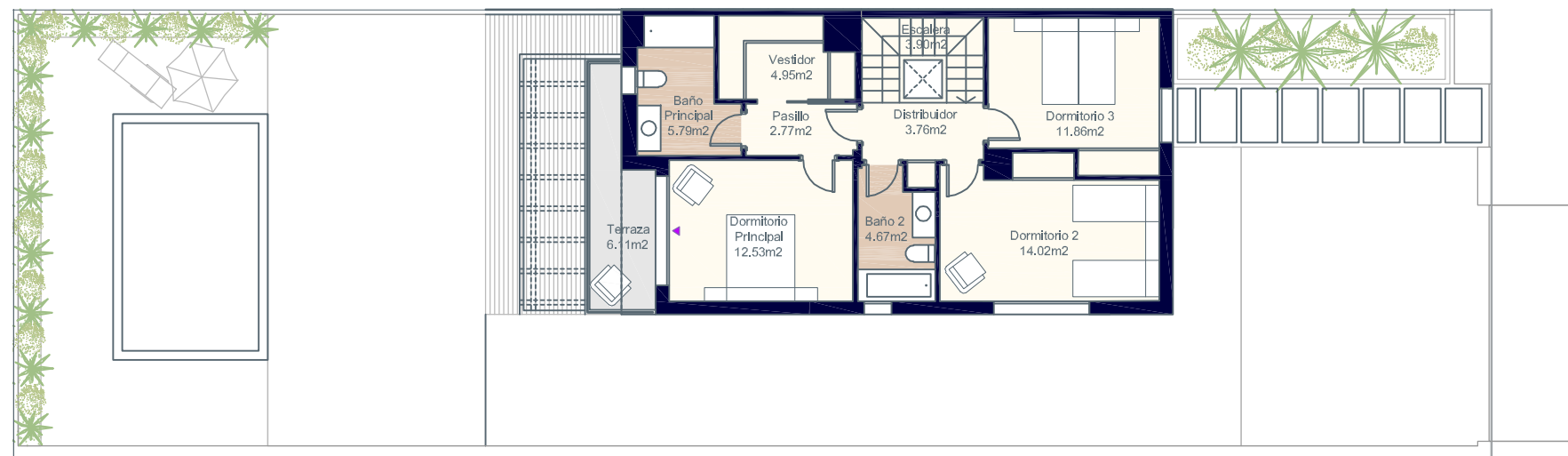

Planta Primera



Planta Baja



0 1 2 3 4

*El amueblamiento de la coladuría y de la bancada de cocina no se incluye en el precio de la vivienda.

B
PROVISIONAL

Documentación informativa sin carácter contractual y meramente ilustrativa sujeta a modificaciones necesarias por exigencias de orden técnico, jurídico o comercial de la dirección facultativa o autoridad competente. Las infografías de las fachadas, elementos comunes y restantes espacios son orientativas y podrán ser objeto de verificación o modificación en los proyectos técnicos. El mobiliario de las infografías interiores no está incluido, los acabados, calidades, colores, equipamiento, aparatos sanitarios y muebles de cocina son una aproximación meramente representativa y el equipamiento de las viviendas será el indicado en la correspondiente memoria de calidades. La certificación energética se corresponde con la establecida en proyecto en trámite. Toda la información y entrega de documentación se llevará a cabo conforme a lo dispuesto en el Real Decreto 515/1989 y demás normas que pudieran complementarlo ya sean de carácter estatal o autonómico.

Eneida Views
Puig de Ros



Calle Busqueret, nº2. Puig de Ros. Lluçmajor. Mallorca.

Vivienda 8.A - Tipo A.2



Superficies: Vivienda 4d

Superficie útil interior	132,91 m ²
Superficie útil de terrazas	7,15 m ²
Superficie construida interior	164,21 m ²
Superficie construida de terrazas	9,46 m ²
Superficie libre de parcela	224,37 m ²

Localización

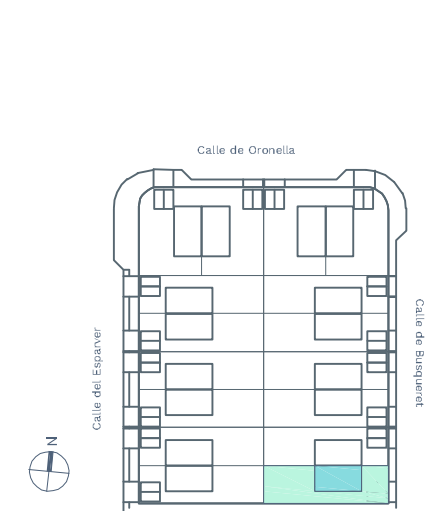

Vivienda 8.A - Tipo A.2



Superficies: Vivienda 4d

Superficie útil interior	132,91 m ²
Superficie útil de terrazas	7,15 m ²
Superficie construida interior	164,21 m ²
Superficie construida de terrazas	9,46 m ²
Superficie libre de parcela	224,37 m ²

Localización

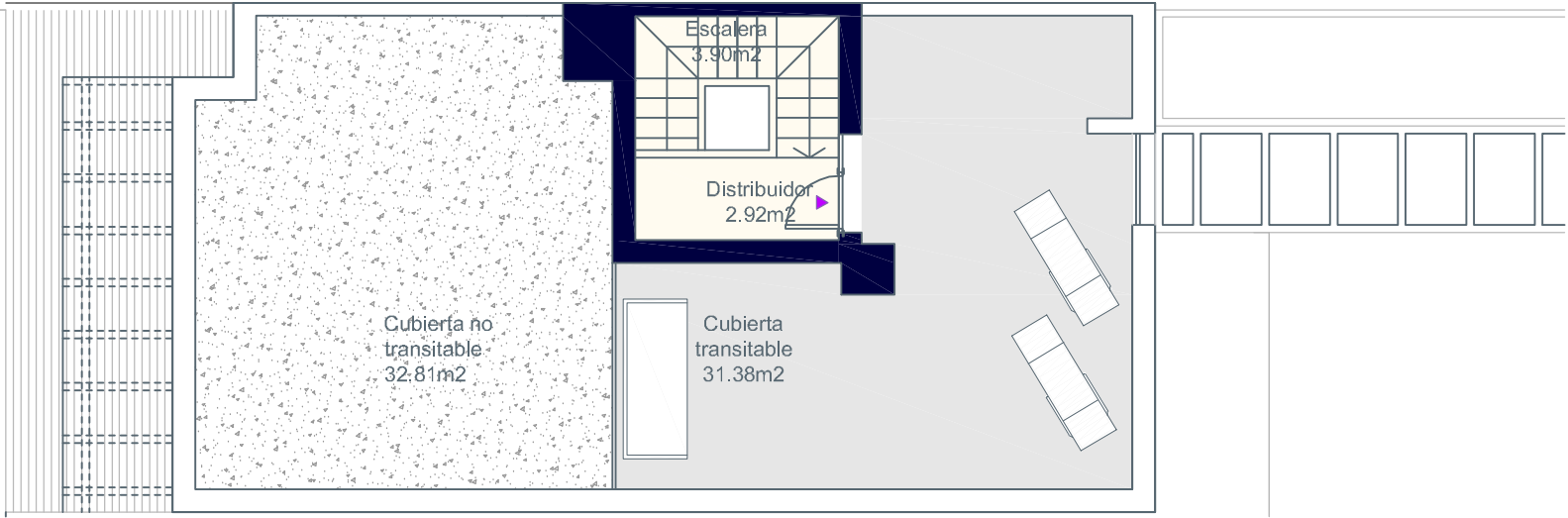
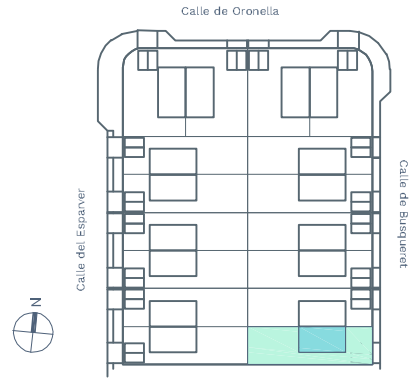

Planta Azotea

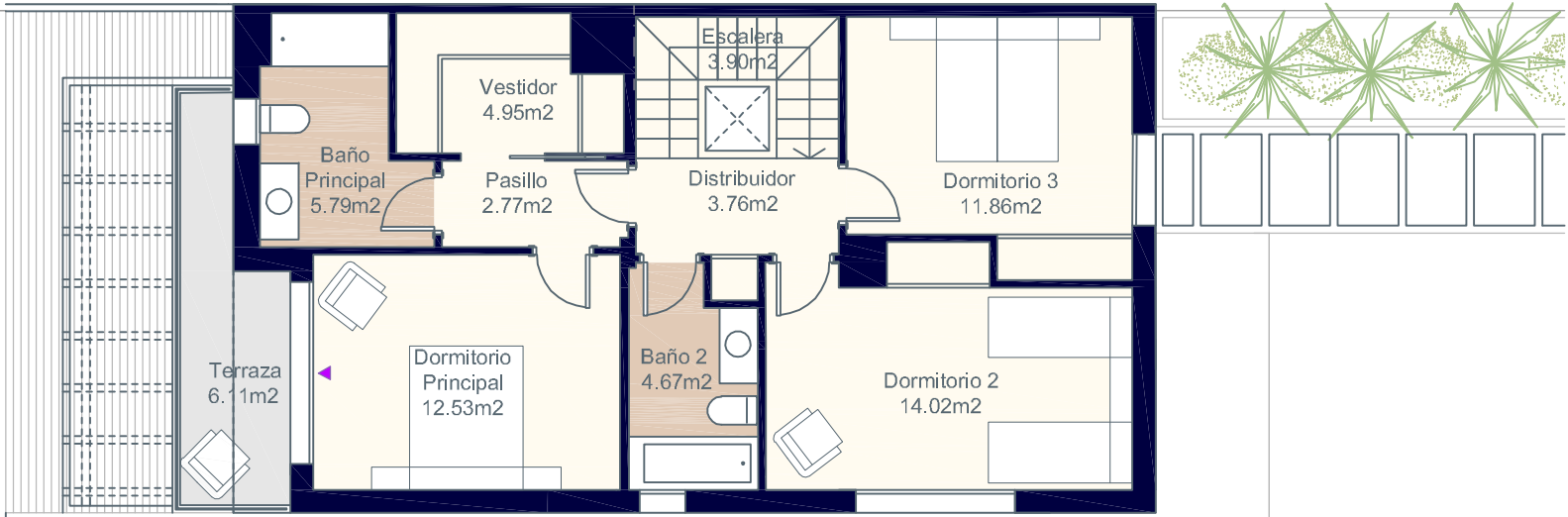

Planta Primera



Planta Baja

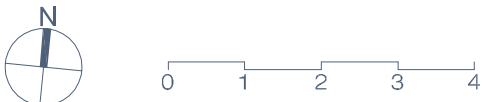

*El amueblamiento de la coladuría y de la bancada de cocina no se incluye en el precio de la vivienda.



Documentación informativa sin carácter contractual y meramente ilustrativa sujeta a modificaciones necesarias por exigencias de orden técnico, jurídico o comercial de la dirección facultativa o autoridad competente. Las infografías de las fachadas, elementos comunes y restantes espacios son orientativas y podrán ser objeto de verificación o modificación en los proyectos técnicos. El mobiliario de las infografías interiores no está incluido, los acabados, calidades, colores, equipamiento, aparatos sanitarios y muebles de cocina son una aproximación meramente representativa y el equipamiento de las viviendas será el indicado en la correspondiente memoria de calidades. La certificación energética se corresponde con la establecida en proyecto en trámite. Toda la información y entrega de documentación se llevará a cabo conforme a lo dispuesto en el Real Decreto 515/1989 y demás normas que pudieran complementarlo ya sean de carácter estatal o autonómico.

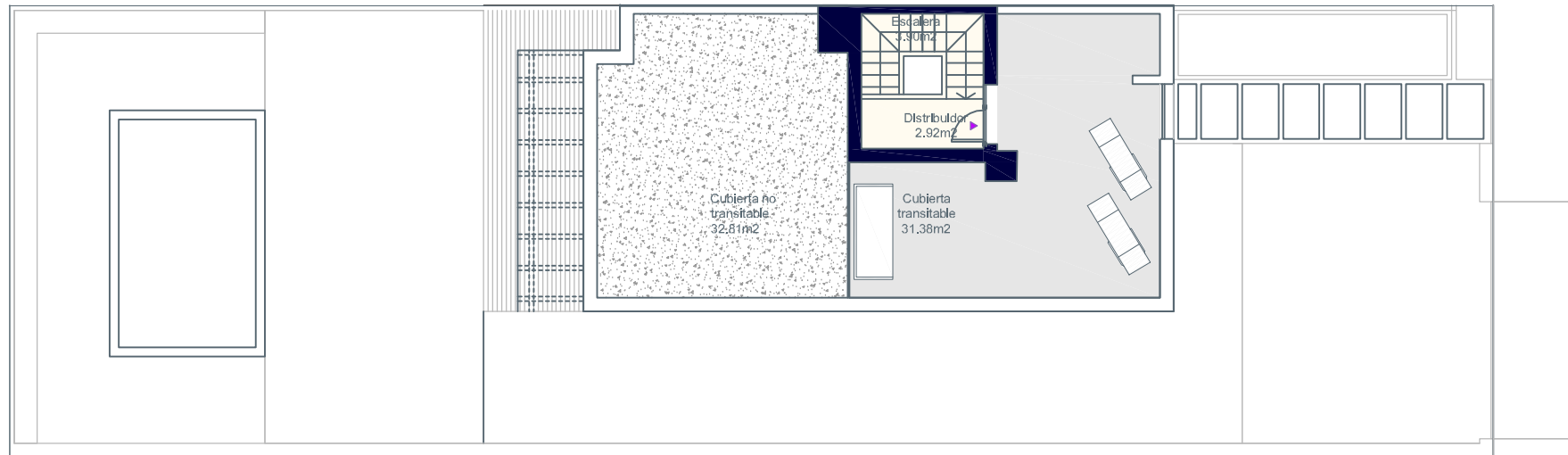

Planta Azotea

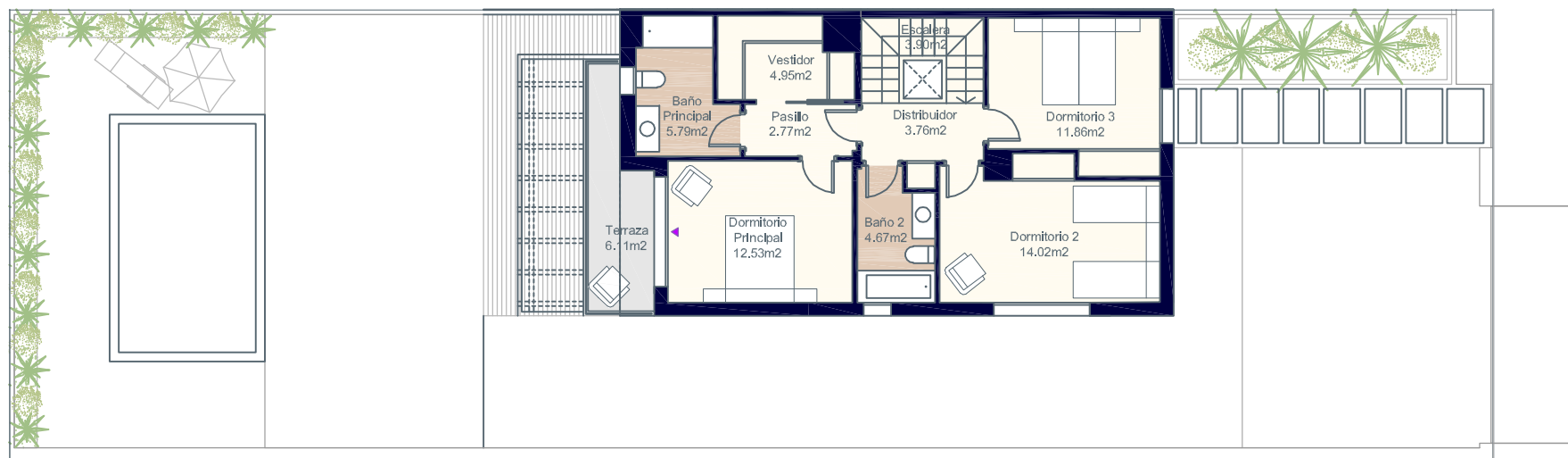

Planta Primera

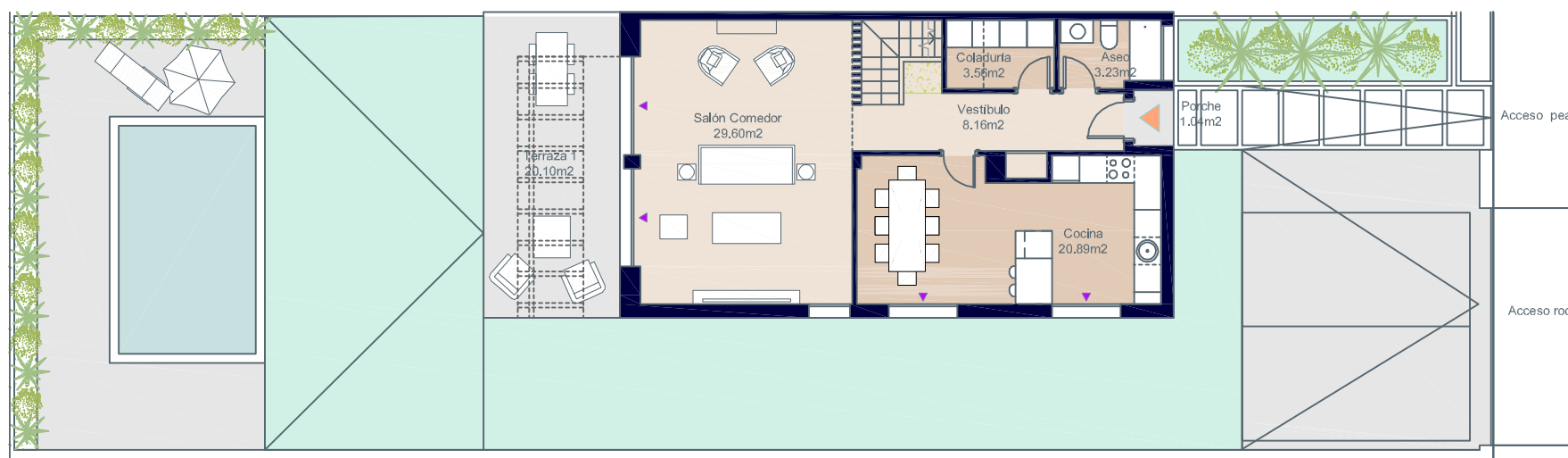

Planta Baja



0 1 2 3 4

*El amueblamiento de la coladuria y de la bancada de cocina no se incluye en el precio de la vivienda.



PROVISIONAL

Documentación informativa sin carácter contractual y meramente ilustrativa sujeta a modificaciones necesarias por exigencias de orden técnico, jurídico o comercial de la dirección facultativa o autoridad competente. Las infografías de las fachadas, elementos comunes y restantes espacios son orientativas y podrán ser objeto de verificación o modificación en los proyectos técnicos. El mobiliario de las infografías interiores no está incluido, los acabados, calidades, colores, equipamiento, aparatos sanitarios y muebles de cocina son una aproximación meramente representativa y el equipamiento de las viviendas será el indicado en la correspondiente memoria de calidades. La certificación energética se corresponde con la establecida en proyecto en trámite. Toda la información y entrega de documentación se llevará a cabo conforme a lo dispuesto en el Real Decreto 515/1989 y demás normas que pudieran complementarlo ya sean de carácter estatal o autonómico.

Eneida Views
Puig de Ros



Calle Busqueret, nº2. Puig de Ros. Lluçmajor. Mallorca.

Vivienda 8.A - Tipo A.3



Superficies: Vivienda 3d

Superficie útil interior	133,50 m ²
Superficie útil de terrazas	7,15 m ²
Superficie construida interior	164,21 m ²
Superficie construida de terrazas	9,46 m ²
Superficie libre de parcela	224,37 m ²

Localización

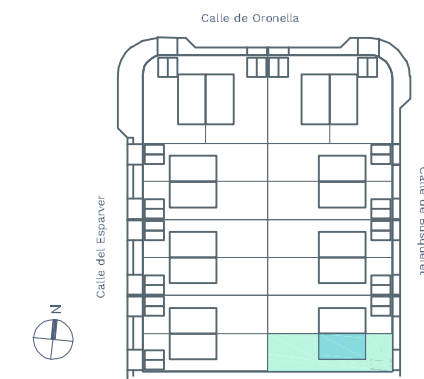

Vivienda 8.A - Tipo A.3



Superficies: Vivienda 3d

Superficie útil interior	133,50 m ²
Superficie útil de terrazas	7,15 m ²
Superficie construida interior	164,21 m ²
Superficie construida de terrazas	9,46 m ²
Superficie libre de parcela	224,37 m ²

Localización

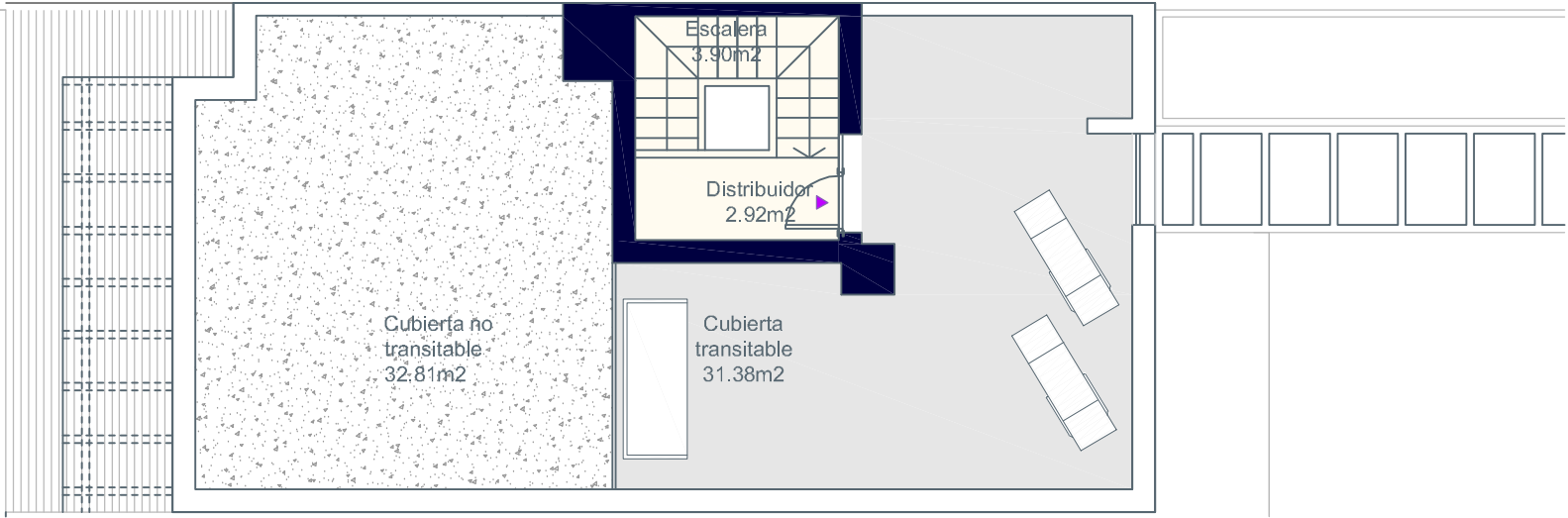
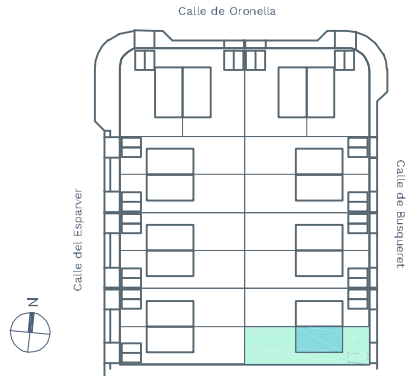

Planta Azotea

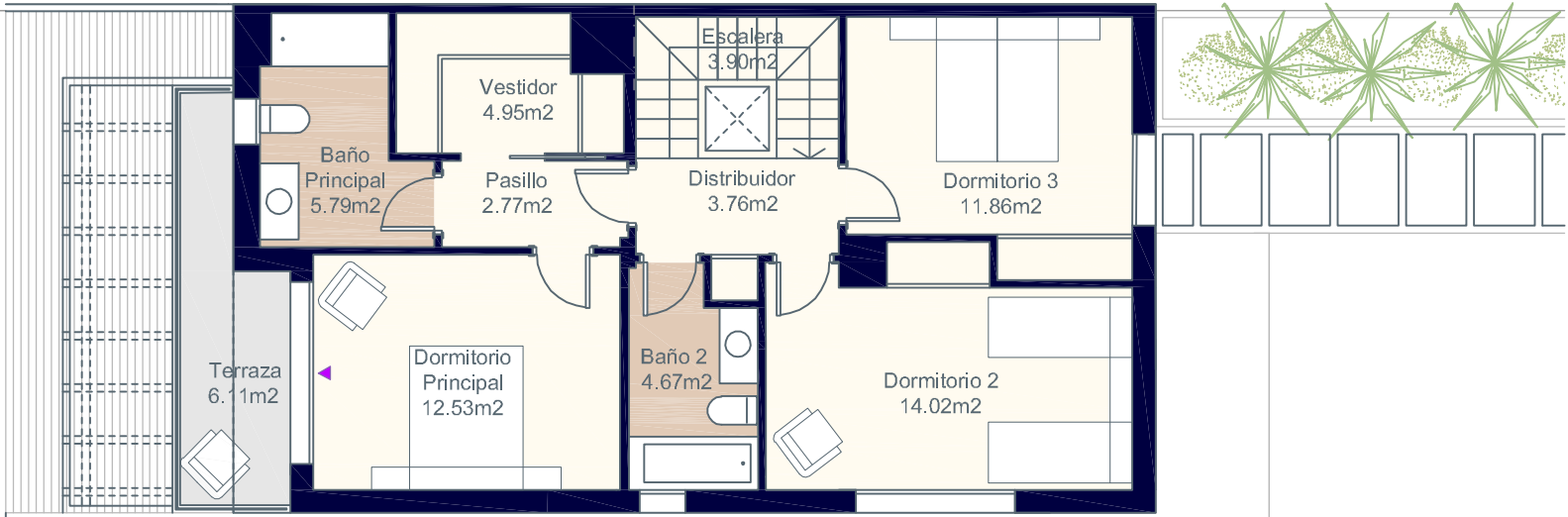

Planta Primera

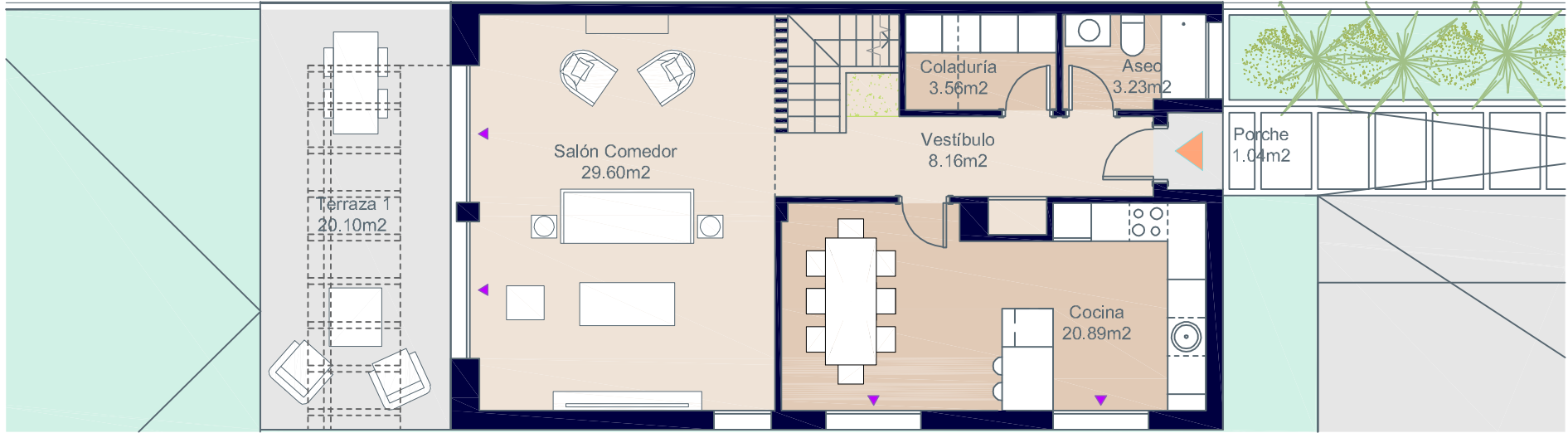

Planta Baja



*El amueblamiento de la coladuría y de la bancada de cocina no se incluye en el precio de la vivienda.



Documentación informativa sin carácter contractual y meramente ilustrativa sujeta a modificaciones necesarias por exigencias de orden técnico, jurídico o comercial de la dirección facultativa o autoridad competente. Las infografías de las fachadas, elementos comunes y restantes espacios son orientativas y podrán ser objeto de verificación o modificación en los proyectos técnicos. El mobiliario de las infografías interiores no está incluido, los acabados, calidades, colores, equipamiento, aparatos sanitarios y muebles de cocina son una aproximación meramente representativa y el equipamiento de las viviendas será el indicado en la correspondiente memoria de calidades. La certificación energética se corresponde con la establecida en proyecto en trámite. Toda la información y entrega de documentación se llevará a cabo conforme a lo dispuesto en el Real Decreto 515/1989 y demás normas que pudieran complementarlo ya sean de carácter estatal o autonómico.

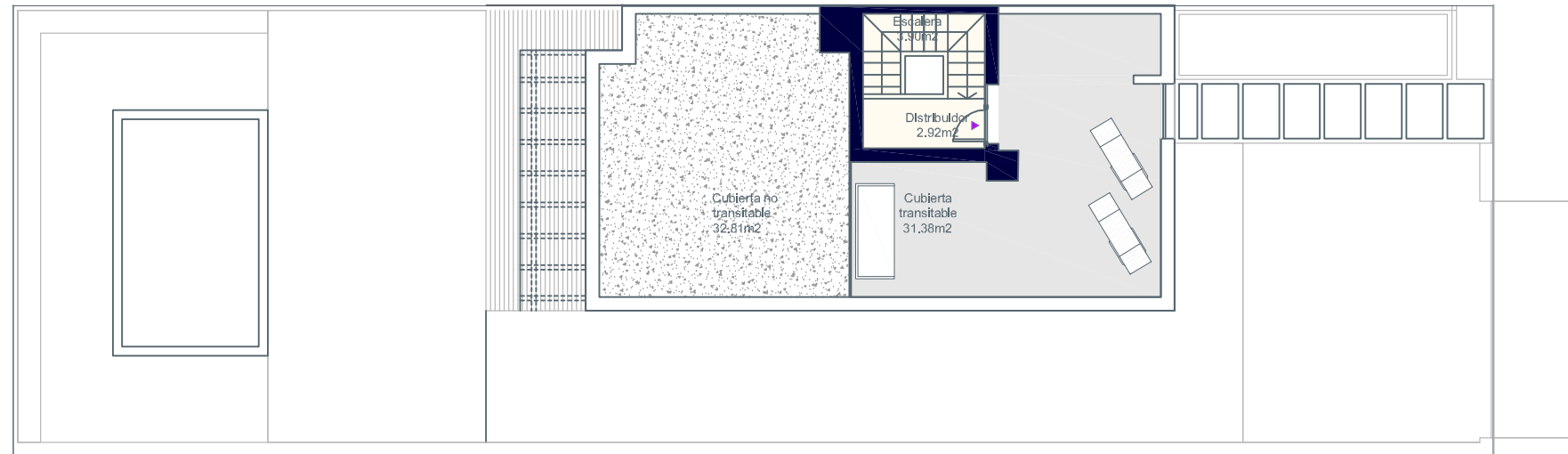

Planta Azotea

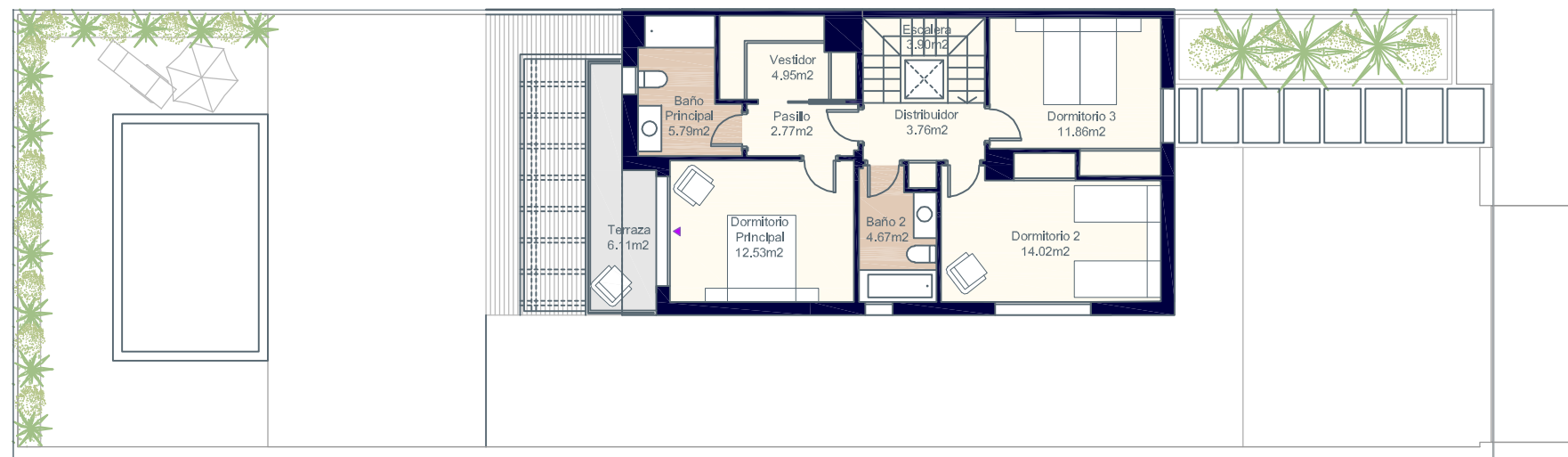

Planta Primera

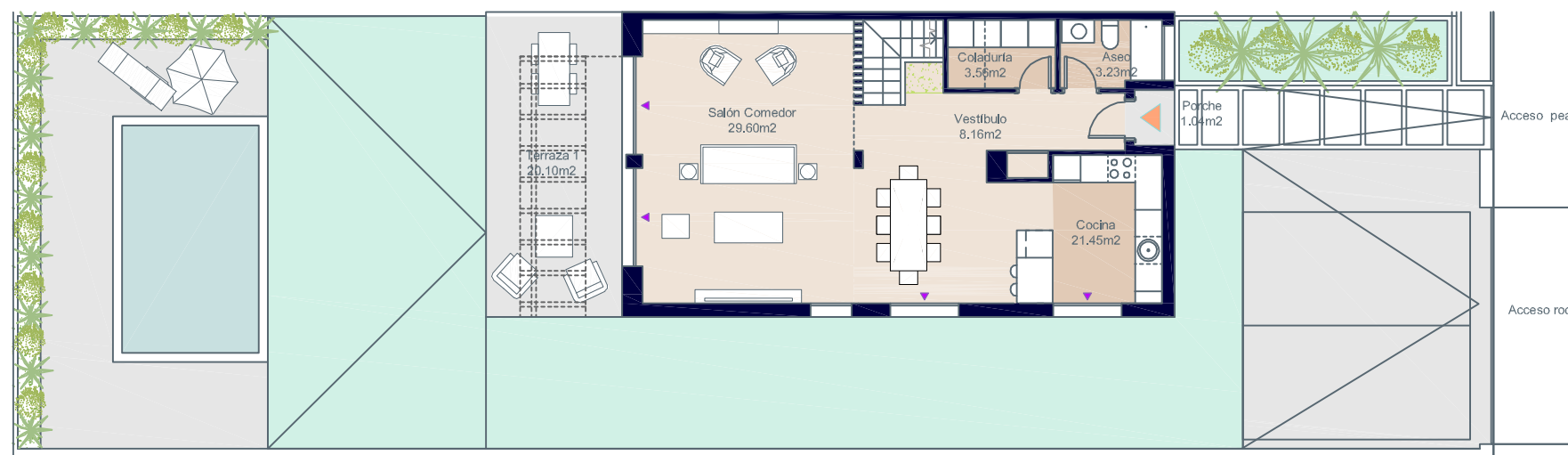

Planta Baja



0 1 2 3 4

*El amueblamiento de la coladuría y de la bancada de cocina no se incluye en el precio de la vivienda.



PROVISIONAL

Documentación informativa sin carácter contractual y meramente ilustrativa sujeta a modificaciones necesarias por exigencias de orden técnico, jurídico o comercial de la dirección facultativa o autoridad competente. Las infografías de las fachadas, elementos comunes y restantes espacios son orientativas y podrán ser objeto de verificación o modificación en los proyectos técnicos. El mobiliario de las infografías interiores no está incluido, los acabados, calidades, colores, equipamiento, aparatos sanitarios y muebles de cocina son una aproximación meramente representativa y el equipamiento de las viviendas será el indicado en la correspondiente memoria de calidades. La certificación energética se corresponde con la establecida en proyecto en trámite. Toda la información y entrega de documentación se llevará a cabo conforme a lo dispuesto en el Real Decreto 515/1989 y demás normas que pudieran complementarlo ya sean de carácter estatal o autonómico.

Eneida Views
Puig de Ros



Calle Busqueret, nº2. Puig de Ros. Lluçmajor. Mallorca.

Vivienda 8.A - Tipo A.4



Superficies: Vivienda 3d

Superficie útil interior	134,06 m ²
Superficie útil de terrazas	7,15 m ²
Superficie construida interior	164,21 m ²
Superficie construida de terrazas	9,46 m ²
Superficie libre de parcela	224,37 m ²

Localización

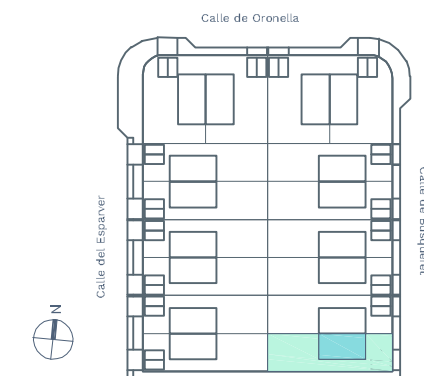

Vivienda 8.A - Tipo A.4



Superficies: Vivienda 3d

Superficie útil interior	134,06 m ²
Superficie útil de terrazas	7,15 m ²
Superficie construida interior	164,21 m ²
Superficie construida de terrazas	9,46 m ²
Superficie libre de parcela	224,37 m ²

Localización

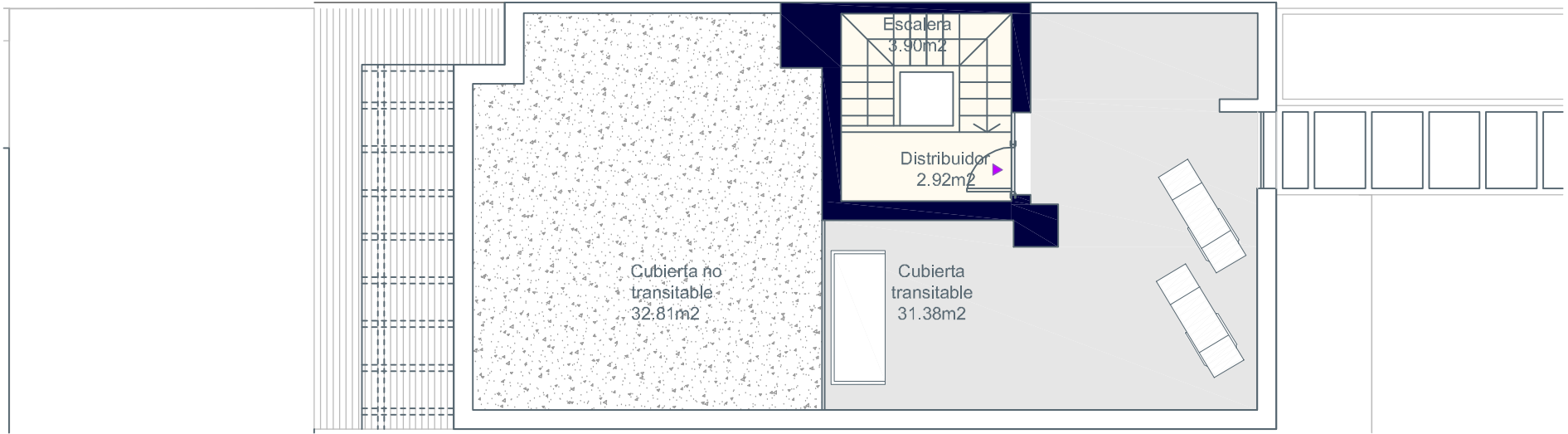
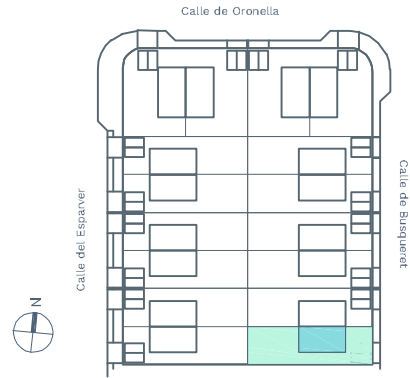

Planta Azotea

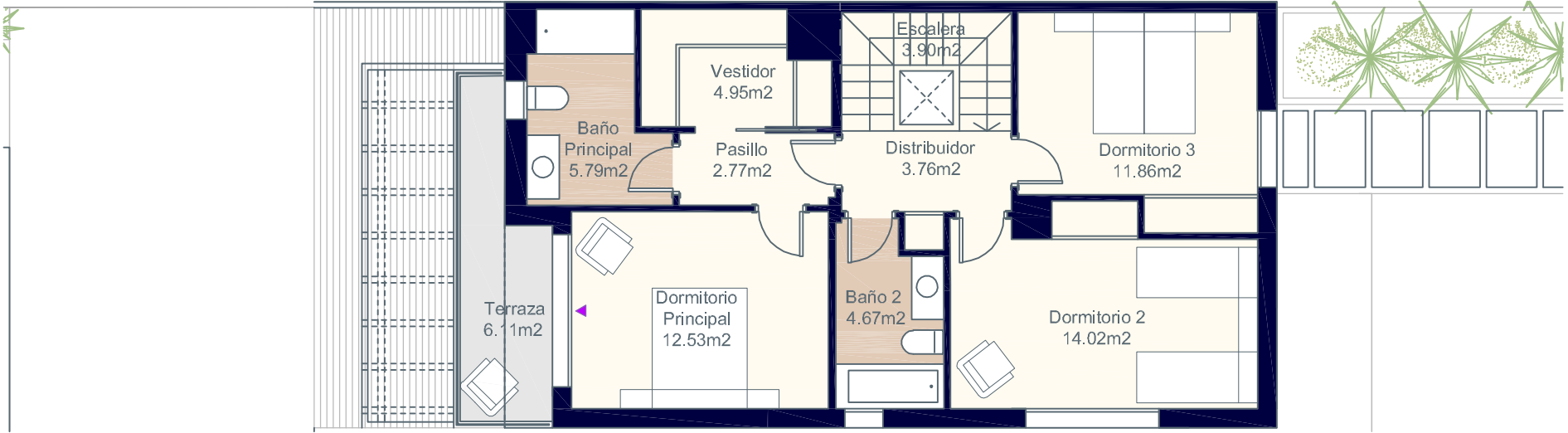

Planta Primera



Planta Baja



*El amueblamiento de la coladuría y de la bancada de cocina no se incluye en el precio de la vivienda.



Documentación informativa sin carácter contractual y meramente ilustrativa sujeta a modificaciones necesarias por exigencias de orden técnico, jurídico o comercial de la dirección facultativa o autoridad competente. Las infografías de las fachadas, elementos comunes y restantes espacios son orientativas y podrán ser objeto de verificación o modificación en los proyectos técnicos. El mobiliario de las infografías interiores no está incluido, los acabados, calidades, colores, equipamiento, aparatos sanitarios y muebles de cocina son una aproximación meramente representativa y el equipamiento de las viviendas será el indicado en la correspondiente memoria de calidades. La certificación energética se corresponde con la establecida en proyecto en trámite. Toda la información y entrega de documentación se llevará a cabo conforme a lo dispuesto en el Real Decreto 515/1989 y demás normas que pudieran complementarlo ya sean de carácter estatal o autonómico.

Vivienda 8.B - Tipo A.1



Superficies: Vivienda 4d

Superficie útil interior	133,42 m ²
Superficie útil de terrazas	7,15 m ²
Superficie construida interior	164,21 m ²
Superficie construida de terrazas	9,46 m ²
Superficie libre de parcela	230,79 m ²

Localización

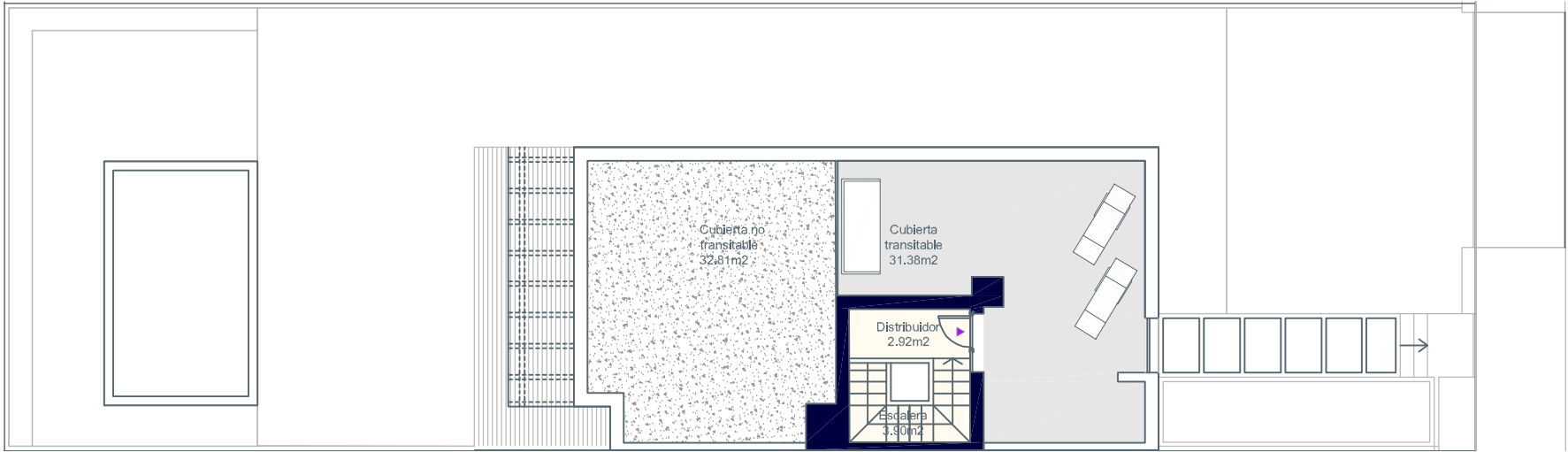
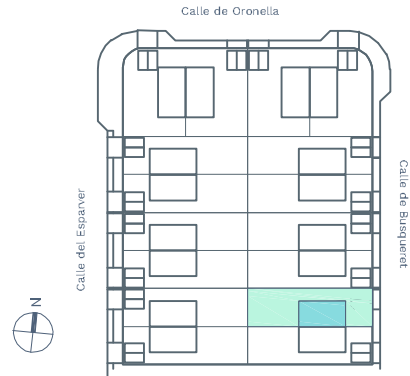

Planta Azotea

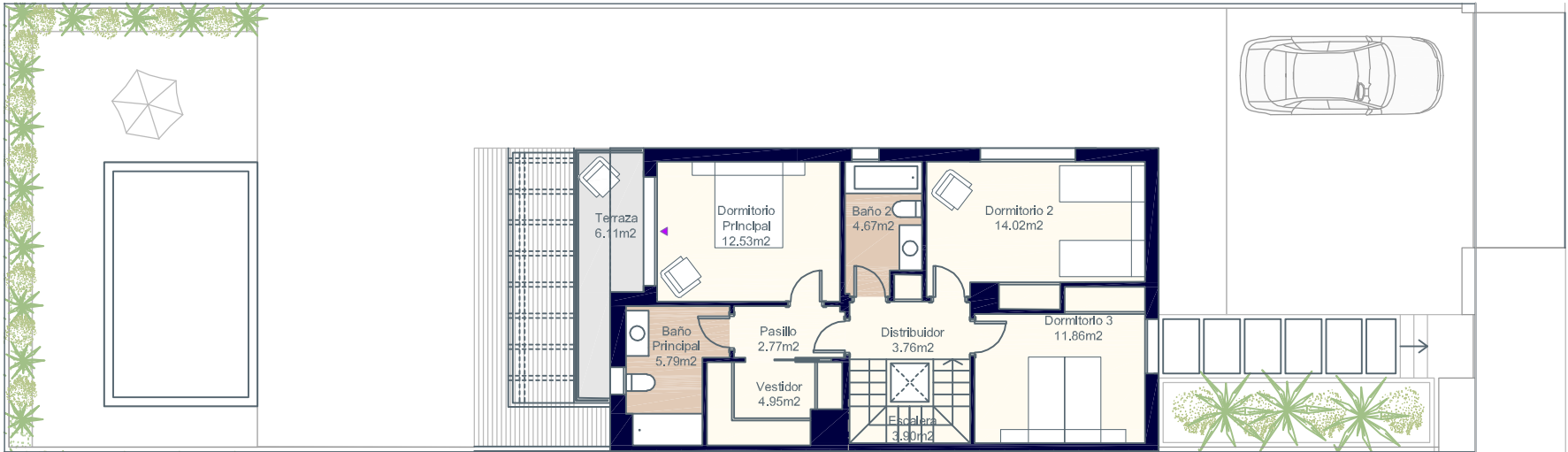

Planta Primera

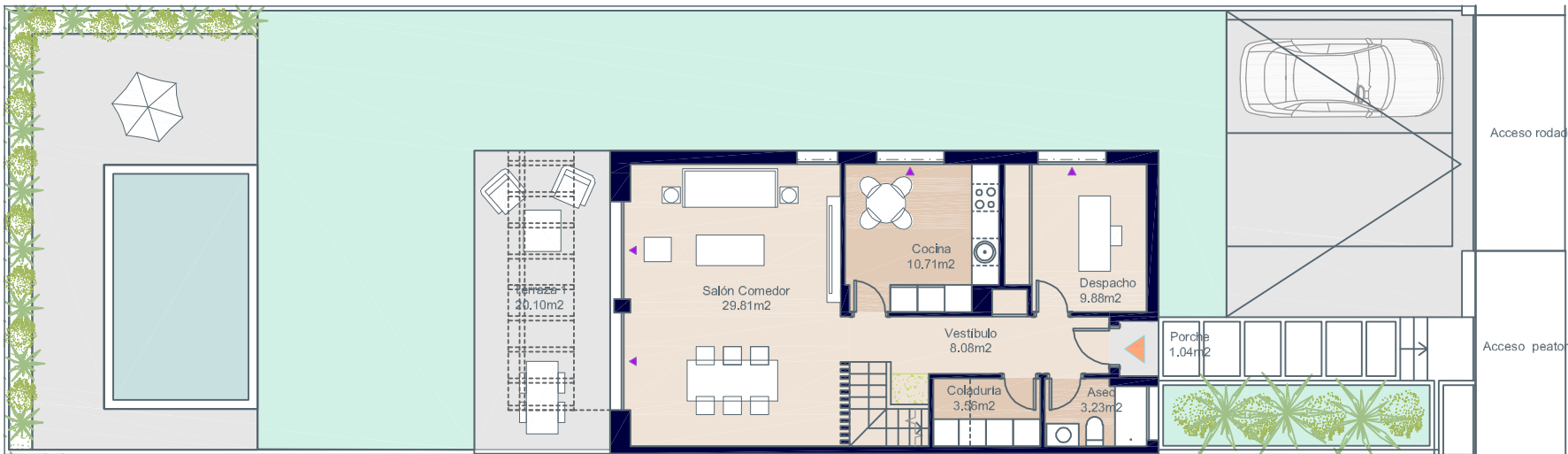

Planta Baja



*El amueblamiento de la coladuría y de la bancada de cocina no se incluye en el precio de la vivienda.



Documentación informativa sin carácter contractual y meramente ilustrativa sujeta a modificaciones necesarias por exigencias de orden técnico, jurídico o comercial de la dirección facultativa o autoridad competente. Las infografías de las fachadas, elementos comunes y restantes espacios son orientativas y podrán ser objeto de verificación o modificación en los proyectos técnicos. El mobiliario de las infografías interiores no está incluido, los acabados, calidades, colores, equipamiento, aparatos sanitarios y muebles de cocina son una aproximación meramente representativa y el equipamiento de las viviendas será el indicado en la correspondiente memoria de calidades. La certificación energética se corresponde con la establecida en proyecto en trámite. Toda la información y entrega de documentación se llevará a cabo conforme a lo dispuesto en el Real Decreto 515/1989 y demás normas que pudieran complementarlo ya sean de carácter estatal o autonómico.

Vivienda 8.B - Tipo A.1



Superficies: Vivienda 4d

Superficie útil interior	133,42 m ²
Superficie útil de terrazas	7,15 m ²
Superficie construida interior	164,21 m ²
Superficie construida de terrazas	9,46 m ²
Superficie libre de parcela	230,79 m ²

Localización

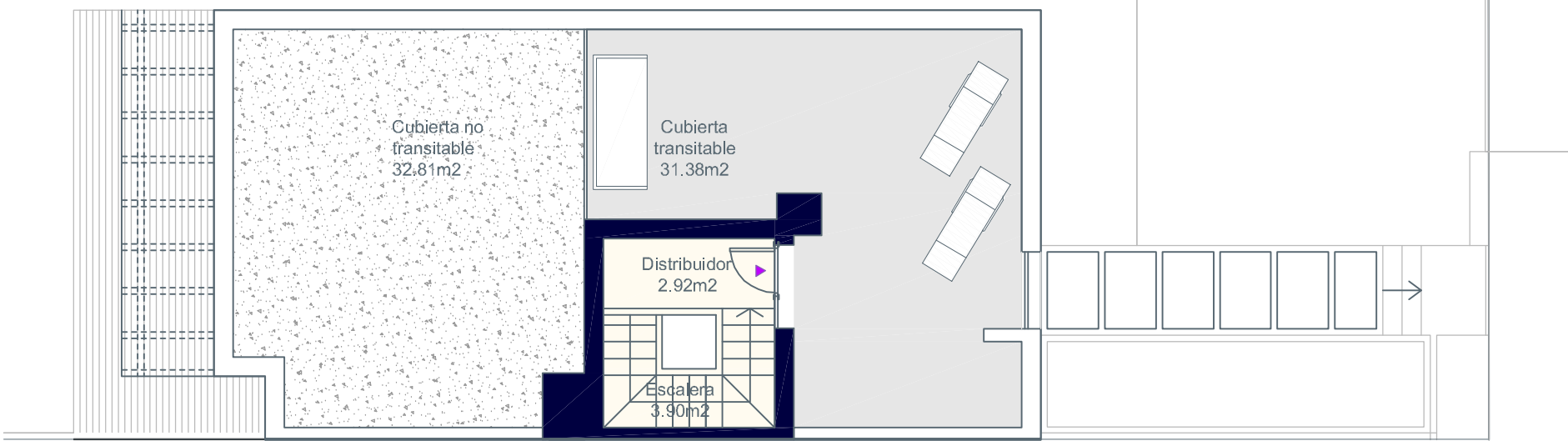
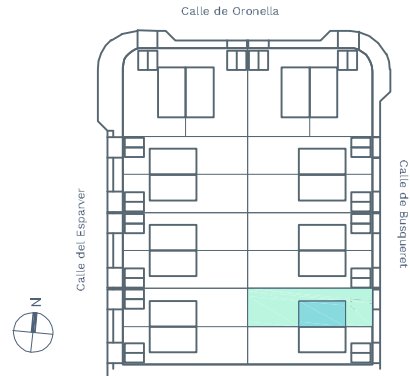

Planta Azotea

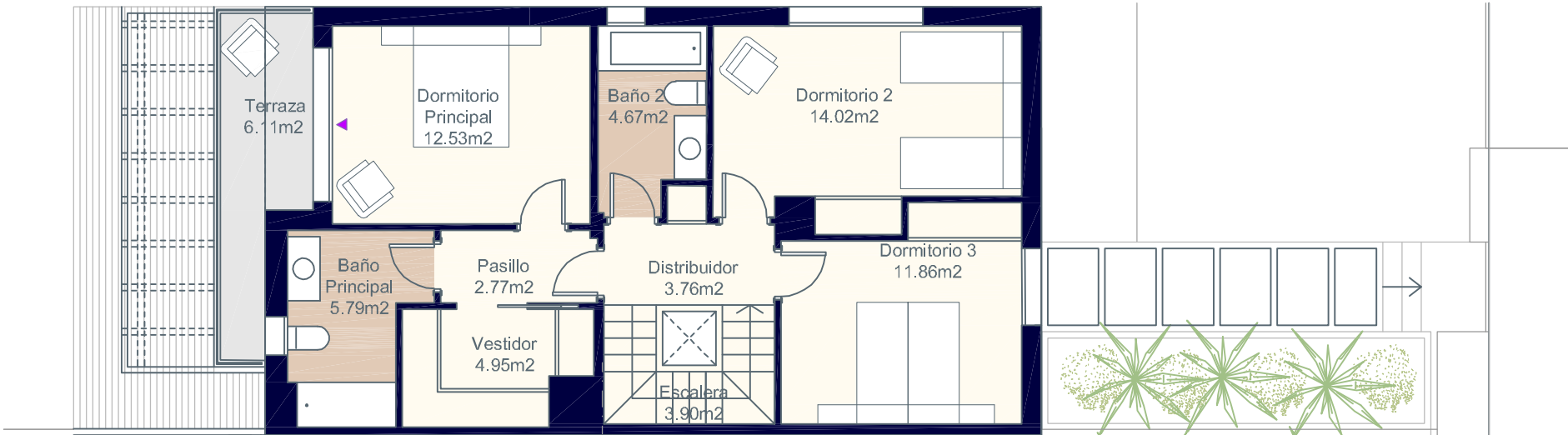

Planta Primera

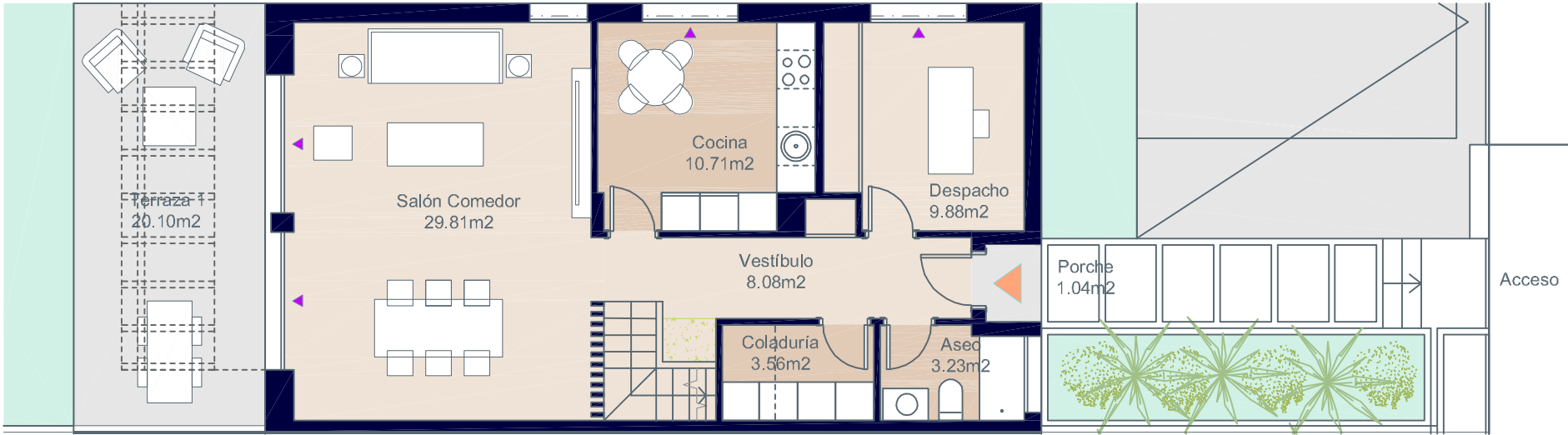

Planta Baja



*El amueblamiento de la coladuría y de la bancada de cocina no se incluye en el precio de la vivienda.



Documentación informativa sin carácter contractual y meramente ilustrativa sujeta a modificaciones necesarias por exigencias de orden técnico, jurídico o comercial de la dirección facultativa o autoridad competente. Las infografías de las fachadas, elementos comunes y restantes espacios son orientativas y podrán ser objeto de verificación o modificación en los proyectos técnicos. El mobiliario de las infografías interiores no está incluido, los acabados, calidades, colores, equipamiento, aparatos sanitarios y muebles de cocina son una aproximación meramente representativa y el equipamiento de las viviendas será el indicado en la correspondiente memoria de calidades. La certificación energética se corresponde con la establecida en proyecto en trámite. Toda la información y entrega de documentación se llevará a cabo conforme a lo dispuesto en el Real Decreto 515/1989 y demás normas que pudieran complementarlo ya sean de carácter estatal o autonómico.

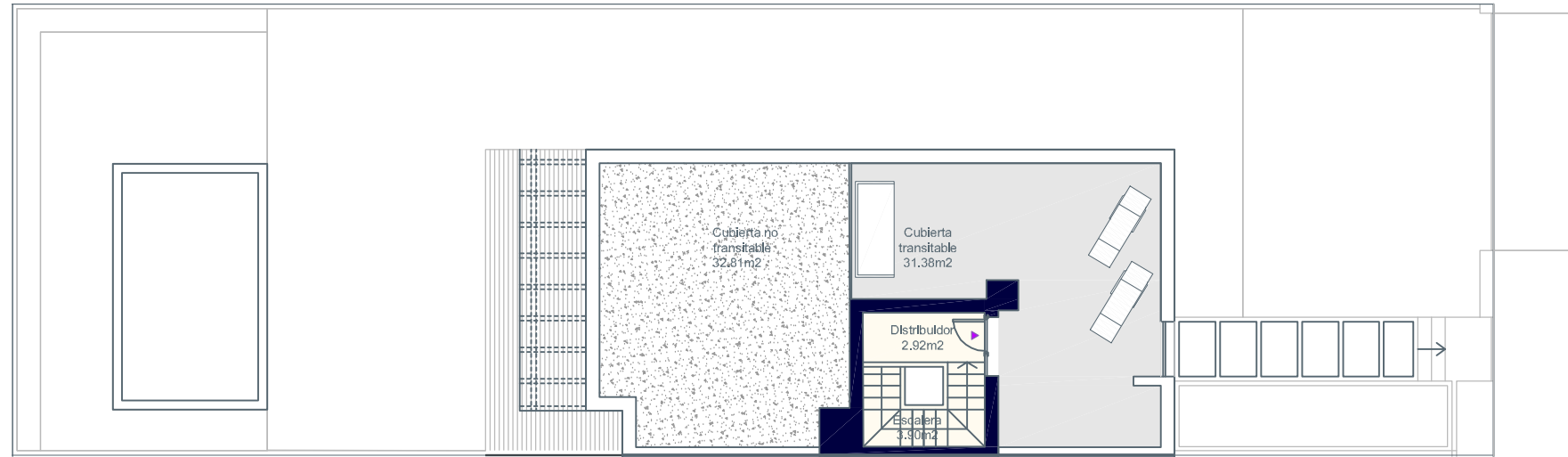

Planta Azotea

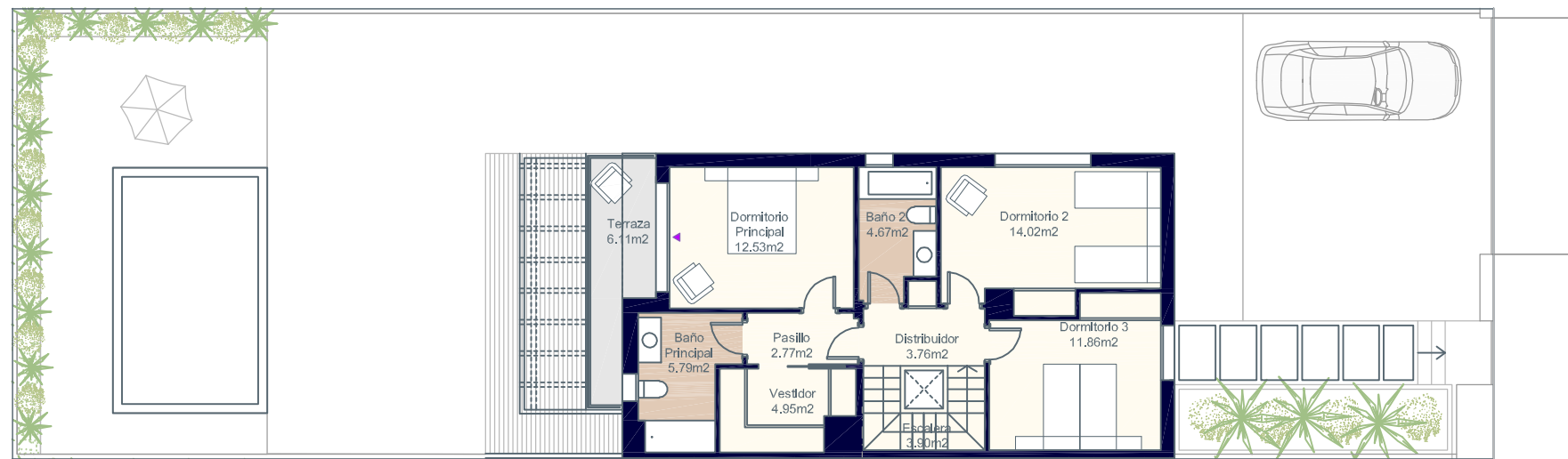

Planta Primera

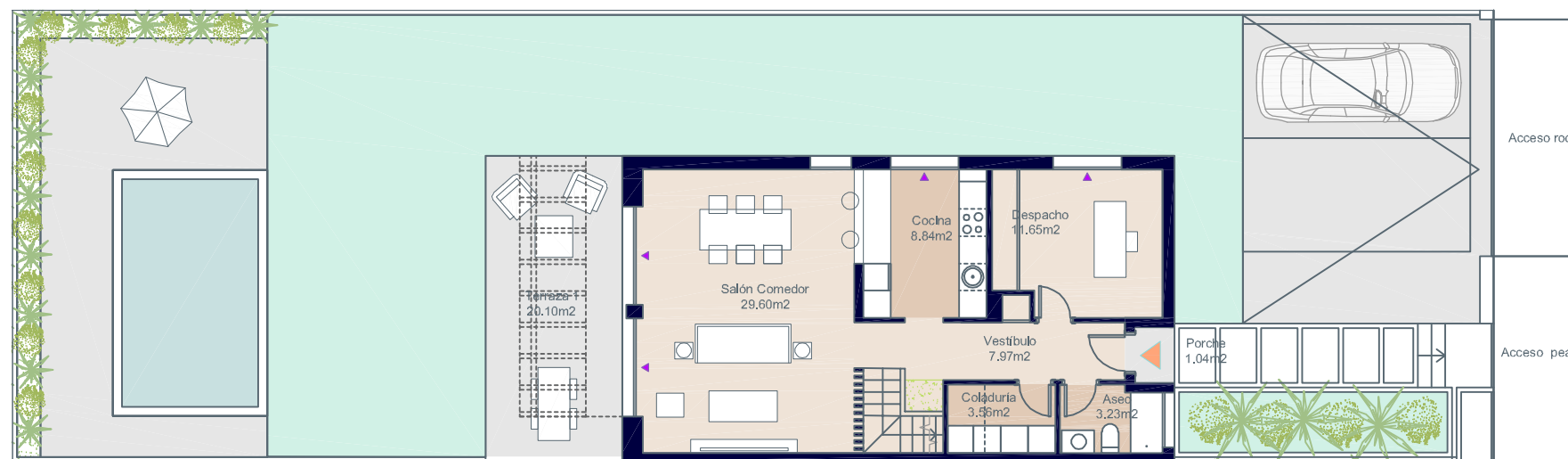

Planta Baja



*El amueblamiento de la coladuría y de la bancada de cocina no se incluye en el precio de la vivienda.



Eneida Views
Puig de Ros



Calle Busqueret, nº2. Puig de Ros. Lluçmajor. Mallorca.

Vivienda 8.B - Tipo A.2



Superficies: Vivienda 4d

Superficie útil interior	132,91 m ²
Superficie útil de terrazas	7,15 m ²
Superficie construida interior	164,21 m ²
Superficie construida de terrazas	9,46 m ²
Superficie libre de parcela	230,79 m ²

Localización

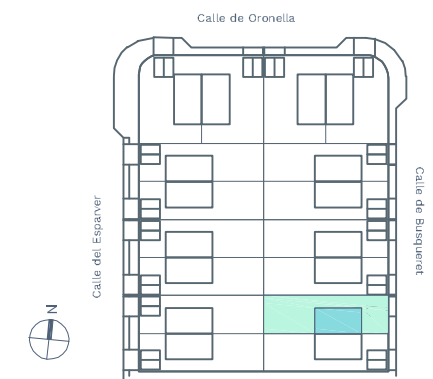

Documentación informativa sin carácter contractual y meramente ilustrativa sujeta a modificaciones necesarias por exigencias de orden técnico, jurídico o comercial de la dirección facultativa o autoridad competente. Las infografías de las fachadas, elementos comunes y restantes espacios son orientativas y podrán ser objeto de verificación o modificación en los proyectos técnicos. El mobiliario de las infografías interiores no está incluido, los acabados, calidades, colores, equipamiento, aparatos sanitarios y muebles de cocina son una aproximación meramente representativa y el equipamiento de las viviendas será el indicado en la correspondiente memoria de calidades. La certificación energética se corresponde con la establecida en proyecto en trámite. Toda la información y entrega de documentación se llevará a cabo conforme a lo dispuesto en el Real Decreto 515/1989 y demás normas que pudieran complementarlo ya sean de carácter estatal o autonómico.

Vivienda 8.B - Tipo A.2



Superficies: Vivienda 4d

Superficie útil interior	132,91 m ²
Superficie útil de terrazas	7,15 m ²
Superficie construida interior	164,21 m ²
Superficie construida de terrazas	9,46 m ²
Superficie libre de parcela	230,79 m ²

Localización

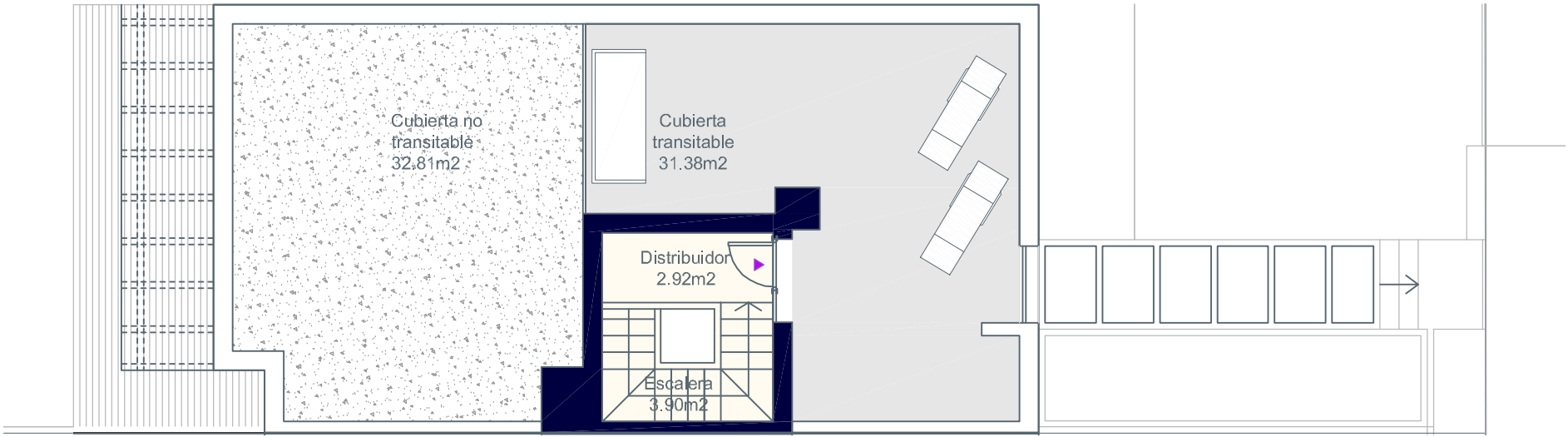
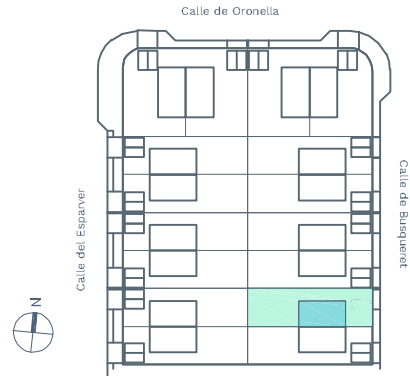

Planta Azotea

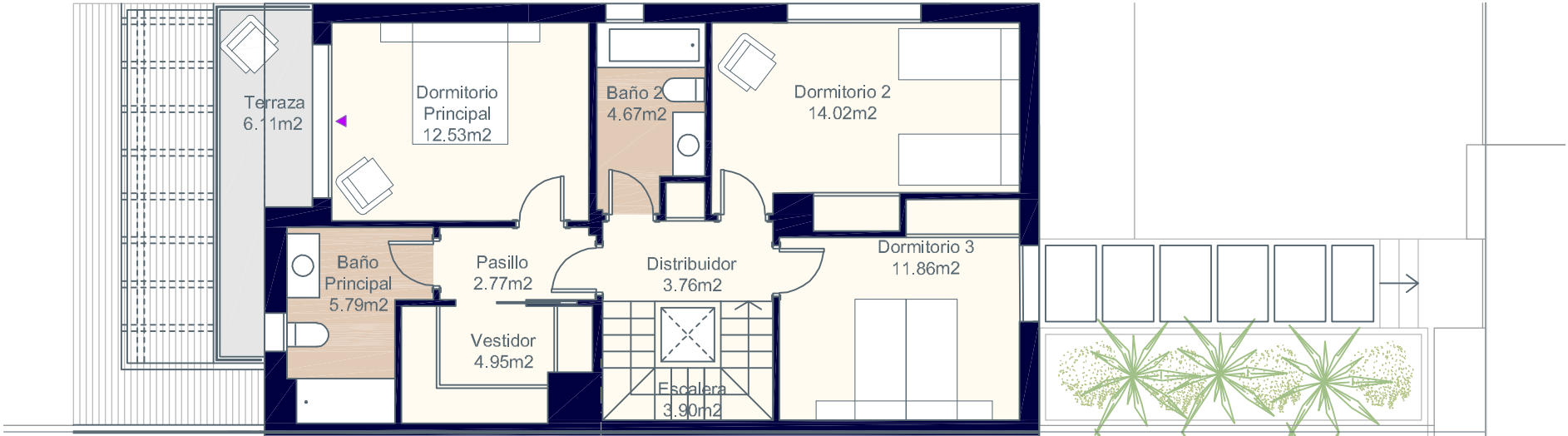

Planta Primera

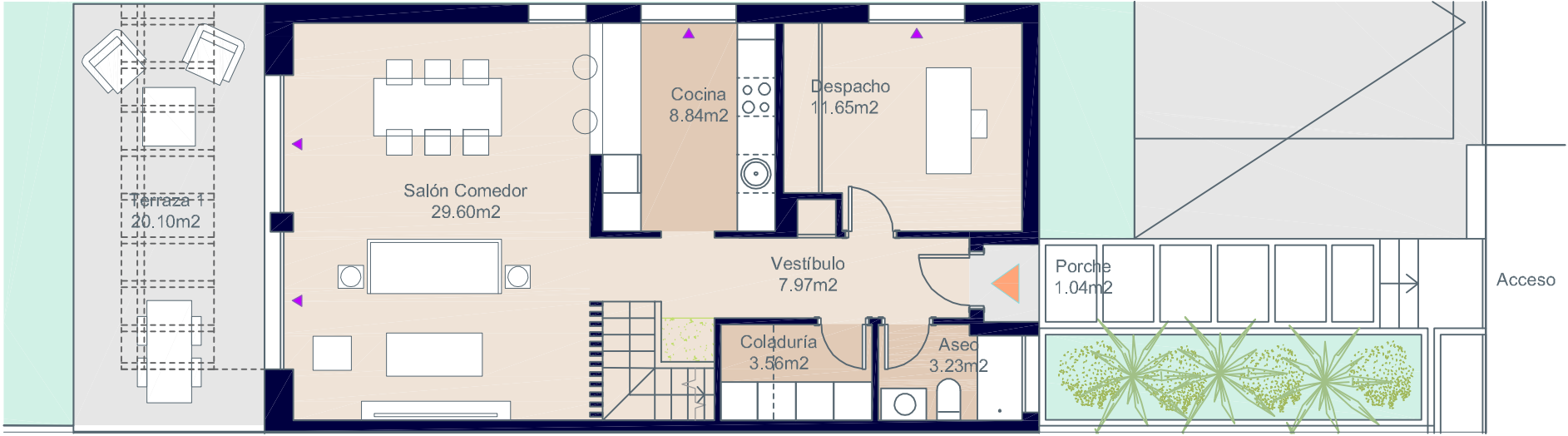

Planta Baja



*El amueblamiento de la coladuría y de la bancada de cocina no se incluye en el precio de la vivienda.



Documentación informativa sin carácter contractual y meramente ilustrativa sujeta a modificaciones necesarias por exigencias de orden técnico, jurídico o comercial de la dirección facultativa o autoridad competente. Las infografías de las fachadas, elementos comunes y restantes espacios son orientativas y podrán ser objeto de verificación o modificación en los proyectos técnicos. El mobiliario de las infografías interiores no está incluido, los acabados, calidades, colores, equipamiento, aparatos sanitarios y muebles de cocina son una aproximación meramente representativa y el equipamiento de las viviendas será el indicado en la correspondiente memoria de calidades. La certificación energética se corresponde con la establecida en proyecto en trámite. Toda la información y entrega de documentación se llevará a cabo conforme a lo dispuesto en el Real Decreto 515/1989 y demás normas que pudieran complementarlo ya sean de carácter estatal o autonómico.

Vivienda 8.B - Tipo A.3



Superficies: Vivienda 3d

Superficie útil interior	133,50 m ²
Superficie útil de terrazas	7,15 m ²
Superficie construida interior	164,21 m ²
Superficie construida de terrazas	9,46 m ²
Superficie libre de parcela	230,79 m ²

Localización

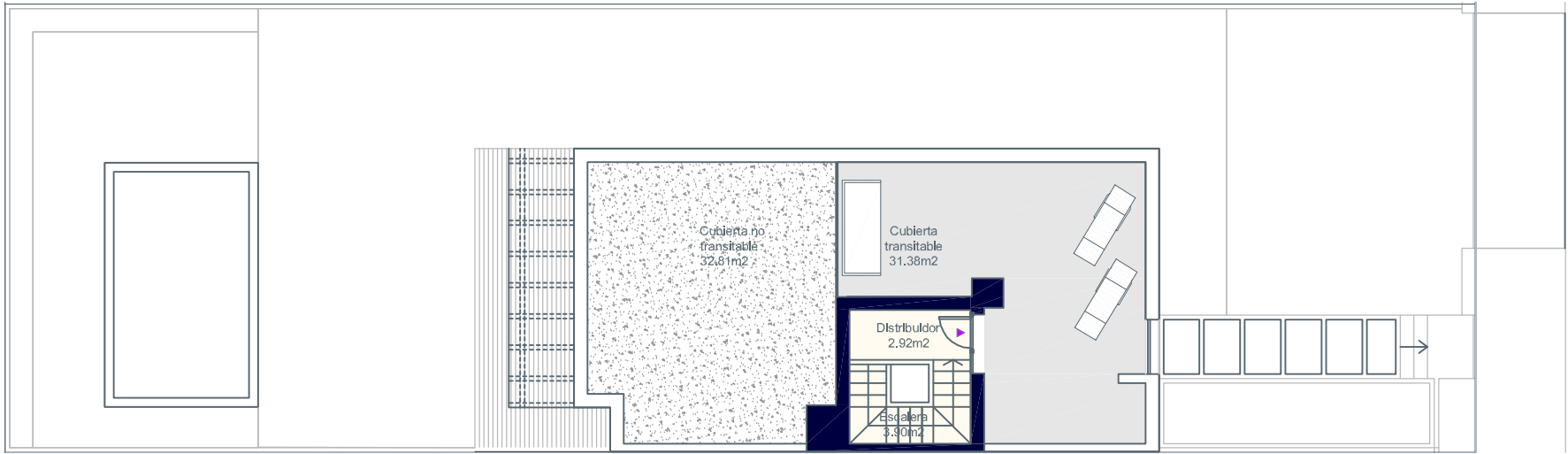
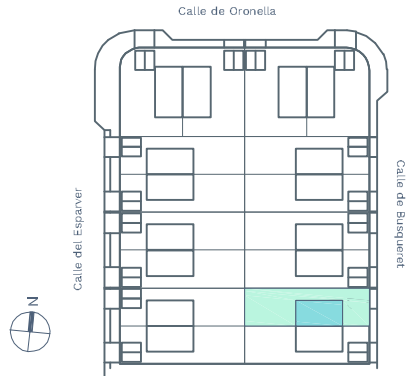

Planta Azotea

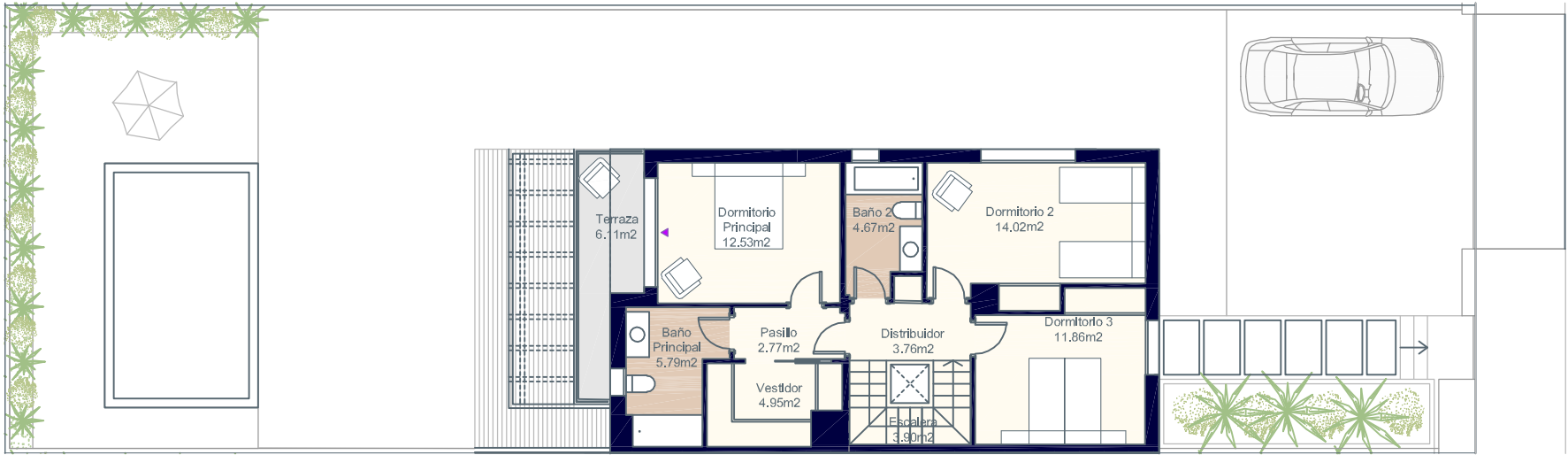

Planta Primera

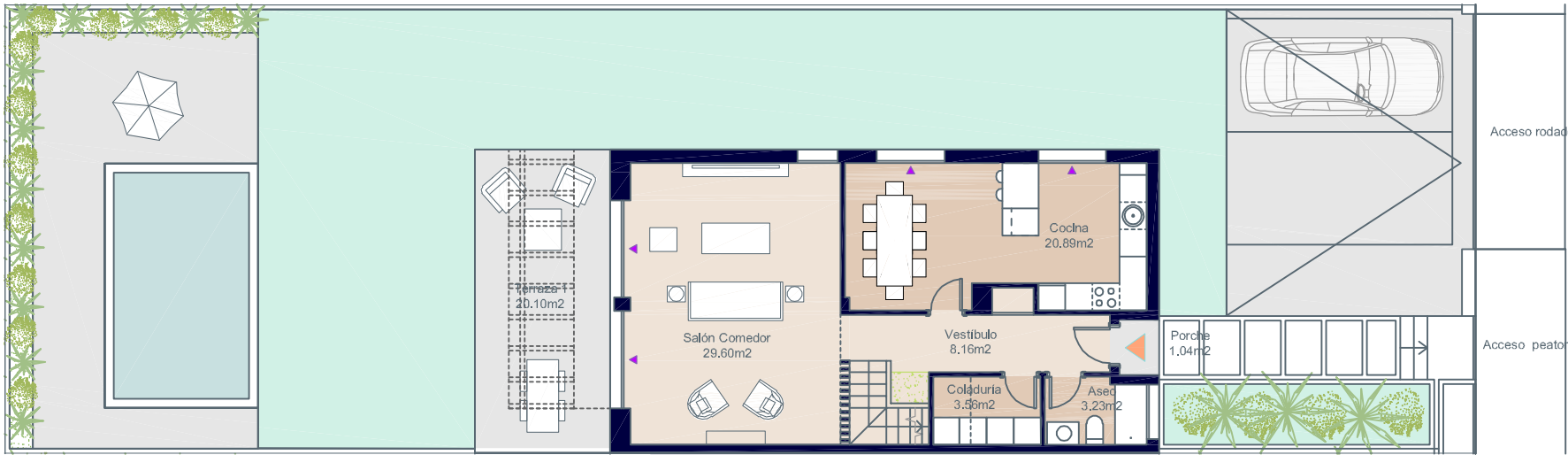

Planta Baja



*El amueblamiento de la coladuría y de la bancada de cocina no se incluye en el precio de la vivienda.



Documentación informativa sin carácter contractual y meramente ilustrativa sujeta a modificaciones necesarias por exigencias de orden técnico, jurídico o comercial de la dirección facultativa o autoridad competente. Las infografías de las fachadas, elementos comunes y restantes espacios son orientativas y podrán ser objeto de verificación o modificación en los proyectos técnicos. El mobiliario de las infografías interiores no está incluido, los acabados, calidades, colores, equipamiento, aparatos sanitarios y muebles de cocina son una aproximación meramente representativa y el equipamiento de las viviendas será el indicado en la correspondiente memoria de calidades. La certificación energética se corresponde con la establecida en proyecto en trámite. Toda la información y entrega de documentación se llevará a cabo conforme a lo dispuesto en el Real Decreto 515/1989 y demás normas que pudieran complementarlo ya sean de carácter estatal o autonómico.

Vivienda 8.B - Tipo A.3



Superficies: Vivienda 3d

Superficie útil interior	133,50 m ²
Superficie útil de terrazas	7,15 m ²
Superficie construida interior	164,21 m ²
Superficie construida de terrazas	9,46 m ²
Superficie libre de parcela	230,79 m ²

Localización

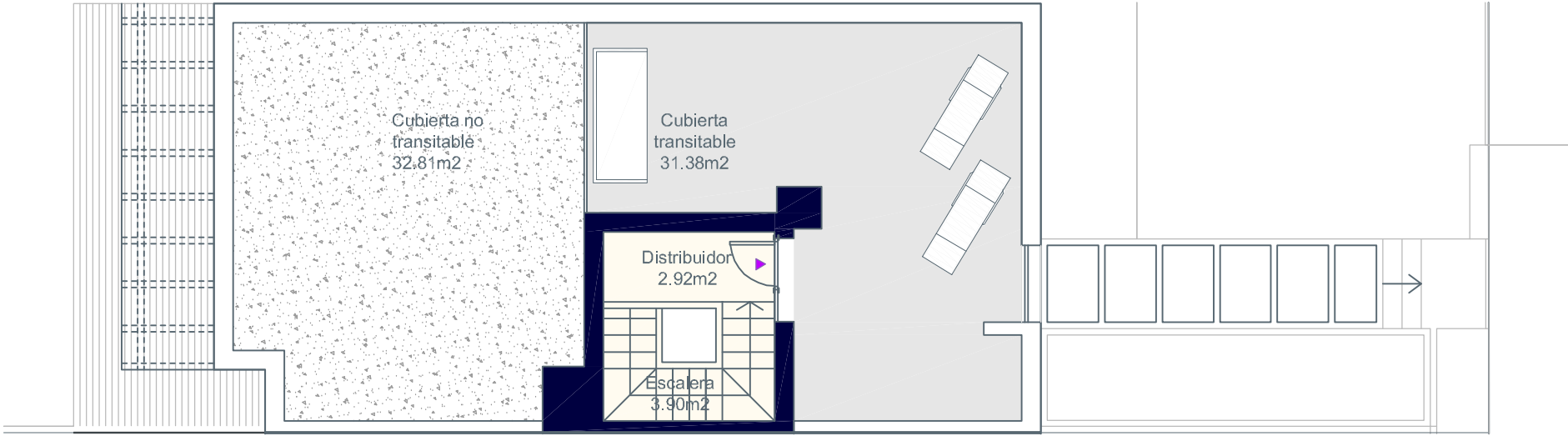
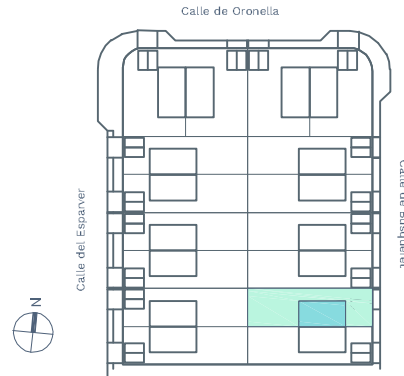

Planta Azotea

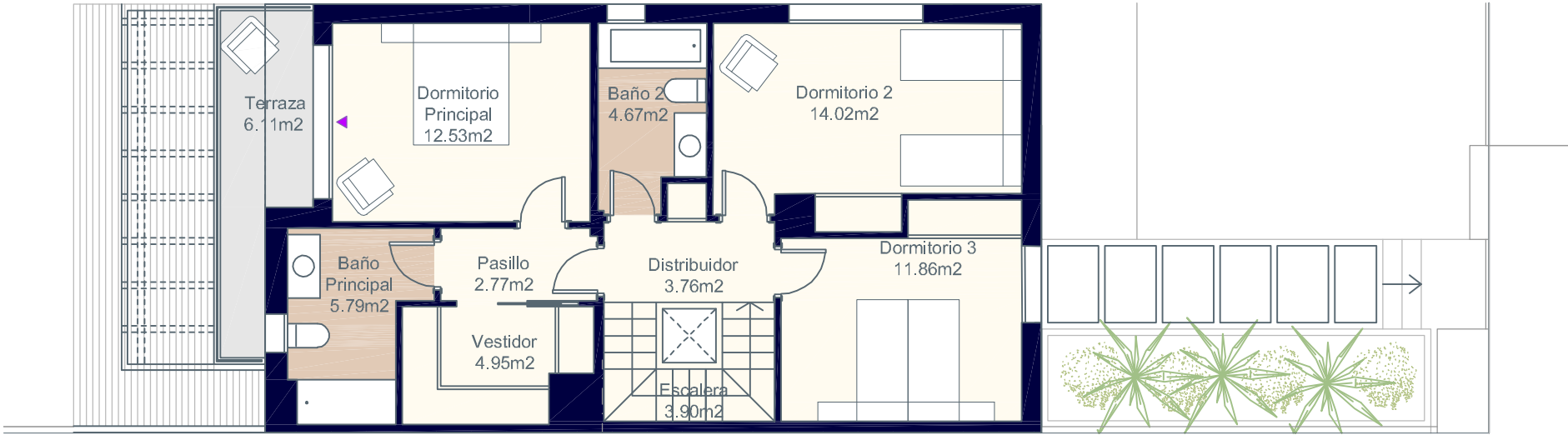

Planta Primera

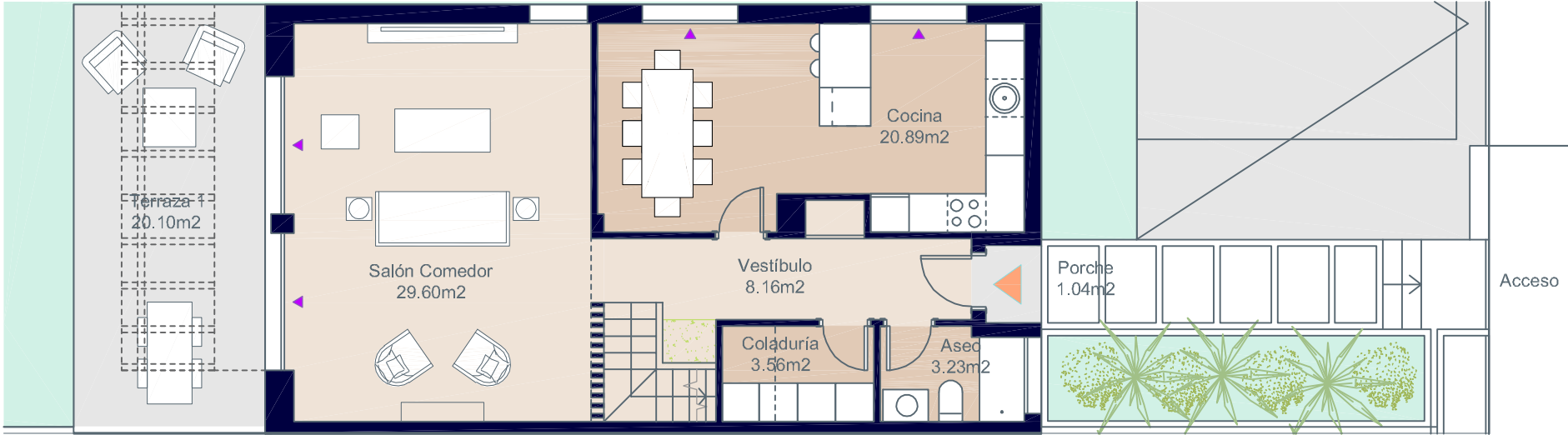

Planta Baja



*El amueblamiento de la coladuría y de la bancada de cocina no se incluye en el precio de la vivienda.



Documentación informativa sin carácter contractual y meramente ilustrativa sujeta a modificaciones necesarias por exigencias de orden técnico, jurídico o comercial de la dirección facultativa o autoridad competente. Las infografías de las fachadas, elementos comunes y restantes espacios son orientativas y podrán ser objeto de verificación o modificación en los proyectos técnicos. El mobiliario de las infografías interiores no está incluido, los acabados, calidades, colores, equipamiento, aparatos sanitarios y muebles de cocina son una aproximación meramente representativa y el equipamiento de las viviendas será el indicado en la correspondiente memoria de calidades. La certificación energética se corresponde con la establecida en proyecto en trámite. Toda la información y entrega de documentación se llevará a cabo conforme a lo dispuesto en el Real Decreto 515/1989 y demás normas que pudieran complementarlo ya sean de carácter estatal o autonómico.

Vivienda 8.B - Tipo A.4



Superficies: Vivienda 3d

Superficie útil interior	134,06 m ²
Superficie útil de terrazas	7,15 m ²
Superficie construida interior	164,21 m ²
Superficie construida de terrazas	9,46 m ²
Superficie libre de parcela	230,79 m ²

Localización

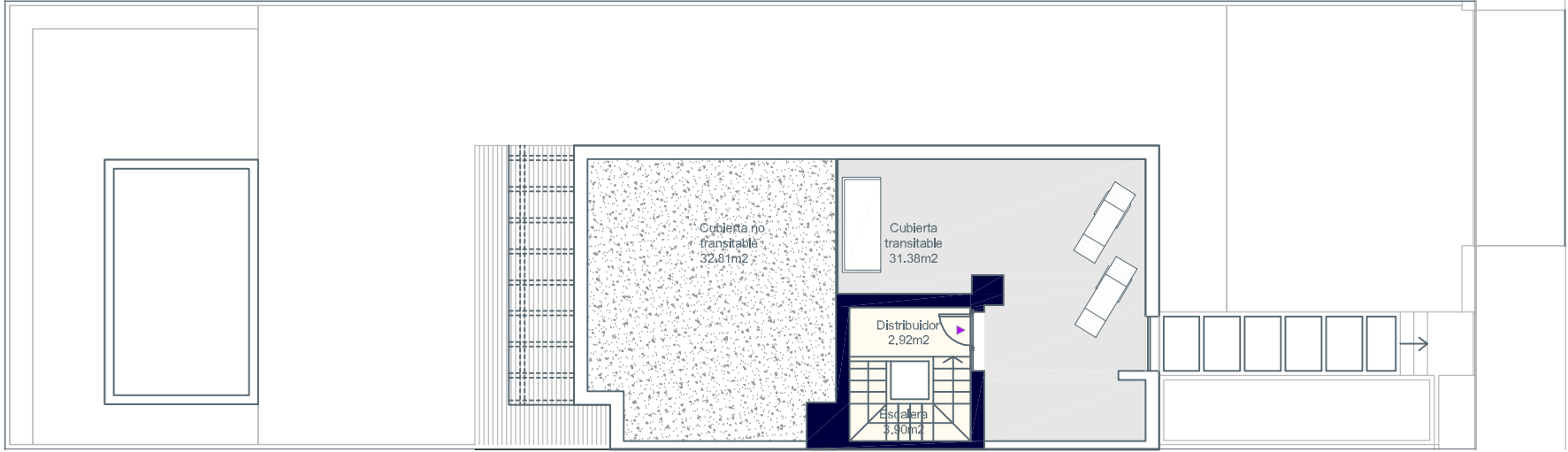
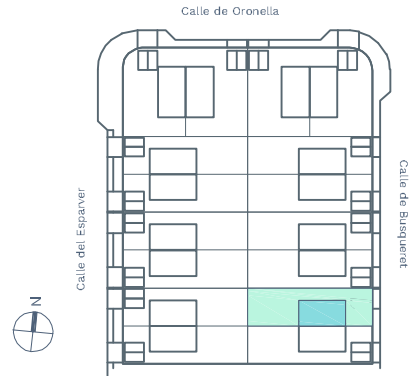

Planta Azotea

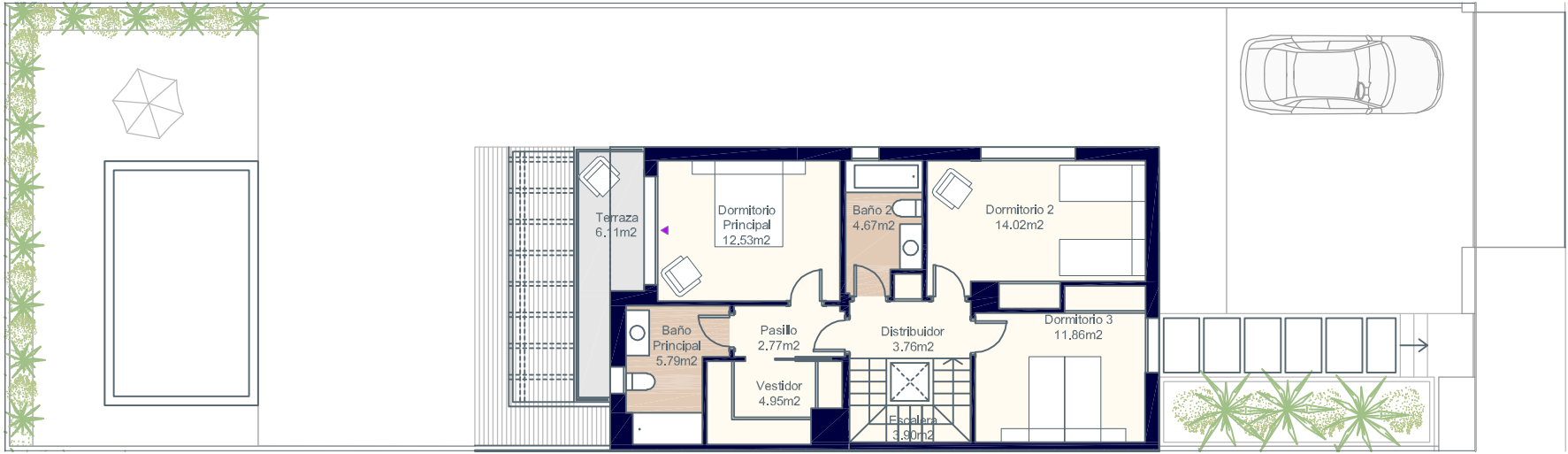

Planta Primera

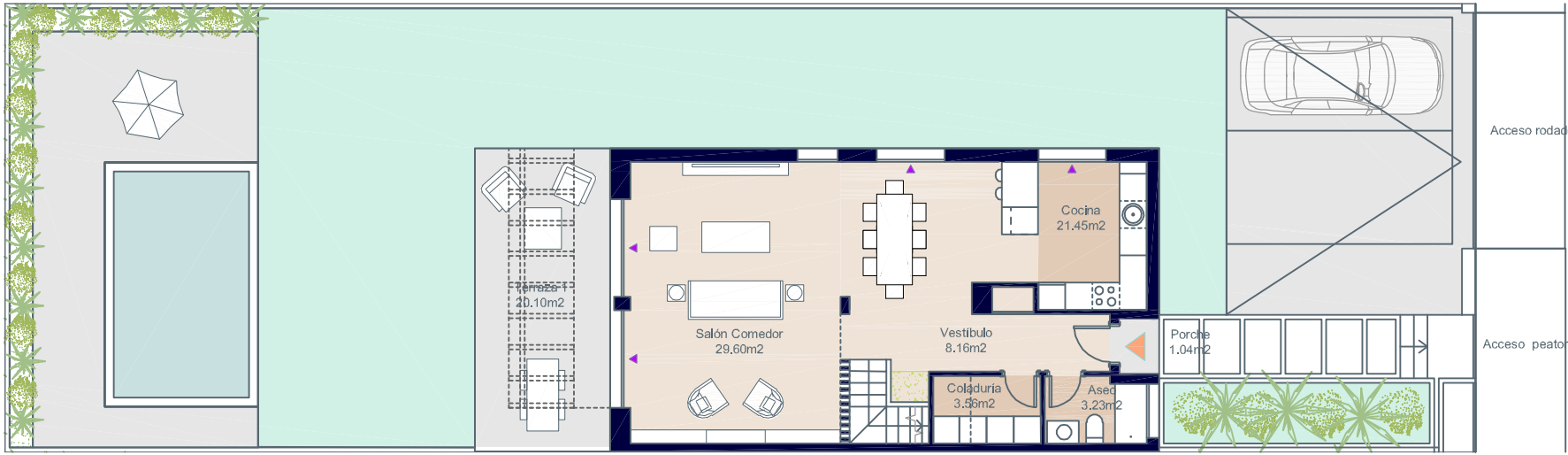

Planta Baja



*El amueblamiento de la coladuría y de la bancada de cocina no se incluye en el precio de la vivienda.



Documentación informativa sin carácter contractual y meramente ilustrativa sujeta a modificaciones necesarias por exigencias de orden técnico, jurídico o comercial de la dirección facultativa o autoridad competente. Las infografías de las fachadas, elementos comunes y restantes espacios son orientativas y podrán ser objeto de verificación o modificación en los proyectos técnicos. El mobiliario de las infografías interiores no está incluido, los acabados, calidades, colores, equipamiento, aparatos sanitarios y muebles de cocina son una aproximación meramente representativa y el equipamiento de las viviendas será el indicado en la correspondiente memoria de calidades. La certificación energética se corresponde con la establecida en proyecto en trámite. Toda la información y entrega de documentación se llevará a cabo conforme a lo dispuesto en el Real Decreto 515/1989 y demás normas que pudieran complementarlo ya sean de carácter estatal o autonómico.

Vivienda 8.B - Tipo A.4



Superficies: Vivienda 3d

Superficie útil interior	134,06 m ²
Superficie útil de terrazas	7,15 m ²
Superficie construida interior	164,21 m ²
Superficie construida de terrazas	9,46 m ²
Superficie libre de parcela	230,79 m ²

Localización

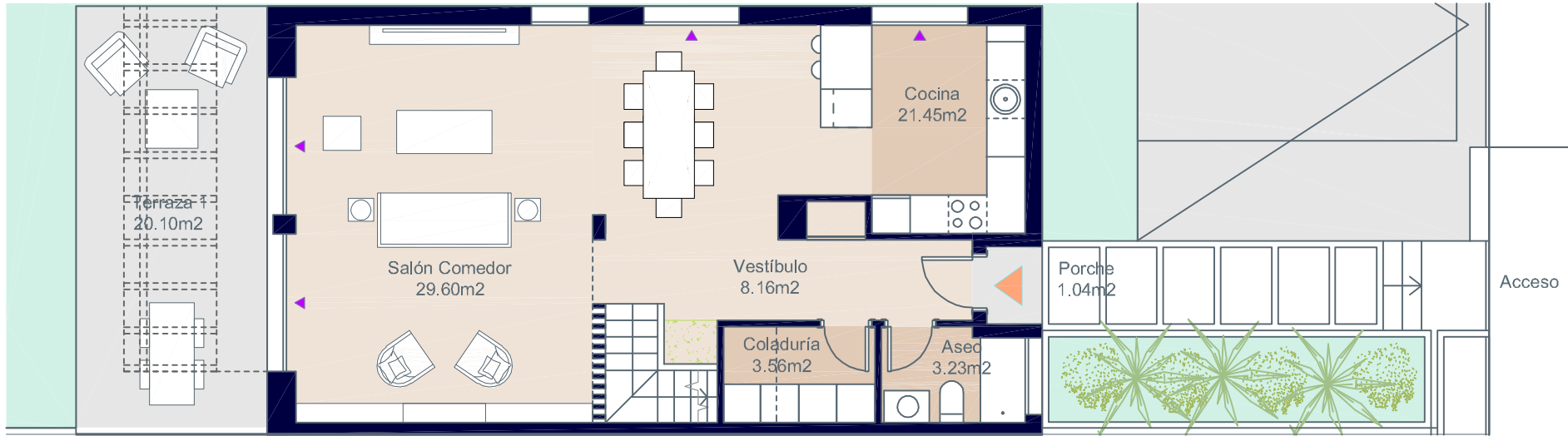
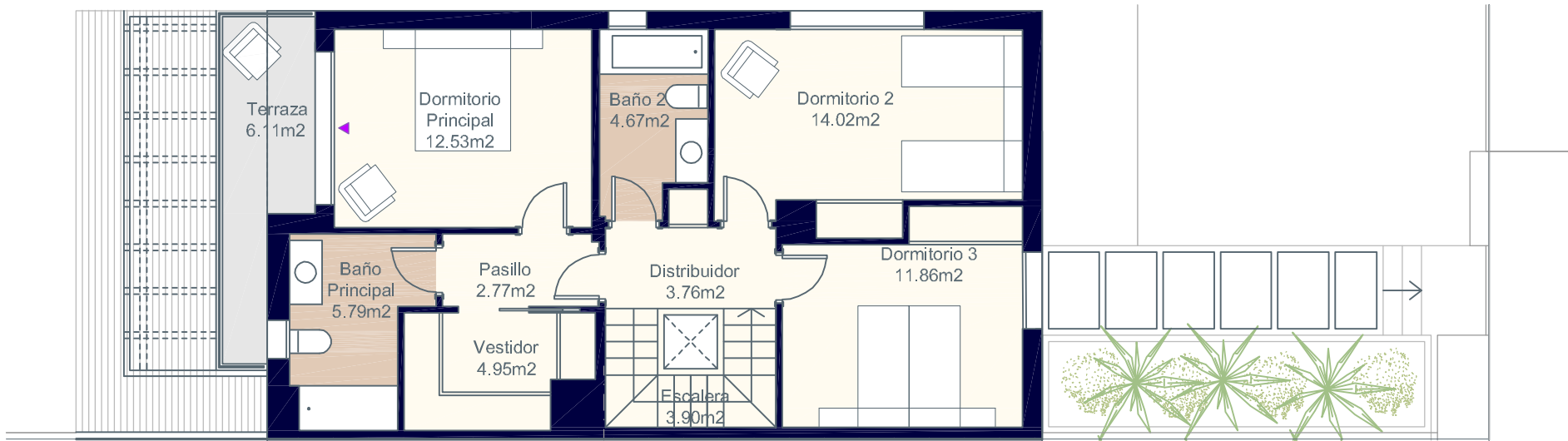
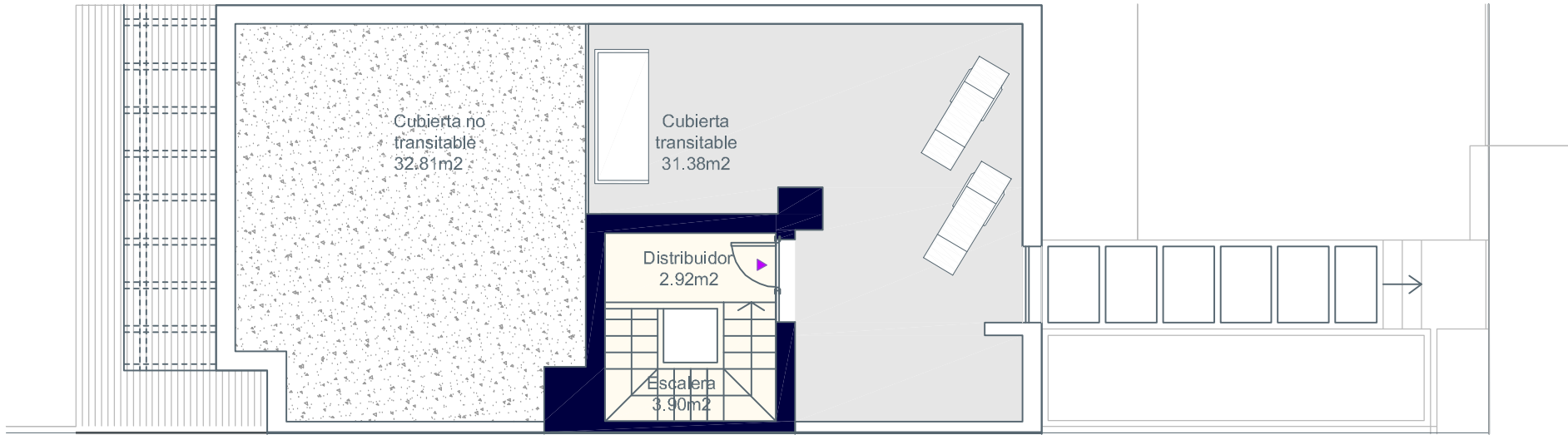
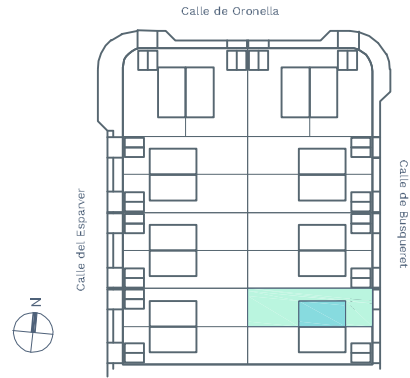

*El amueblamiento de la coladuría y de la bancada de cocina no se incluye en el precio de la vivienda.



Documentación informativa sin carácter contractual y meramente ilustrativa sujeta a modificaciones necesarias por exigencias de orden técnico, jurídico o comercial de la dirección facultativa o autoridad competente. Las infografías de las fachadas, elementos comunes y restantes espacios son orientativas y podrán ser objeto de verificación o modificación en los proyectos técnicos. El mobiliario de las infografías interiores no está incluido, los acabados, calidades, colores, equipamiento, aparatos sanitarios y muebles de cocina son una aproximación meramente representativa y el equipamiento de las viviendas será el indicado en la correspondiente memoria de calidades. La certificación energética se corresponde con la establecida en proyecto en trámite. Toda la información y entrega de documentación se llevará a cabo conforme a lo dispuesto en el Real Decreto 515/1989 y demás normas que pudieran complementarlo ya sean de carácter estatal o autonómico.