calle Jose Ortega y Gasset 11

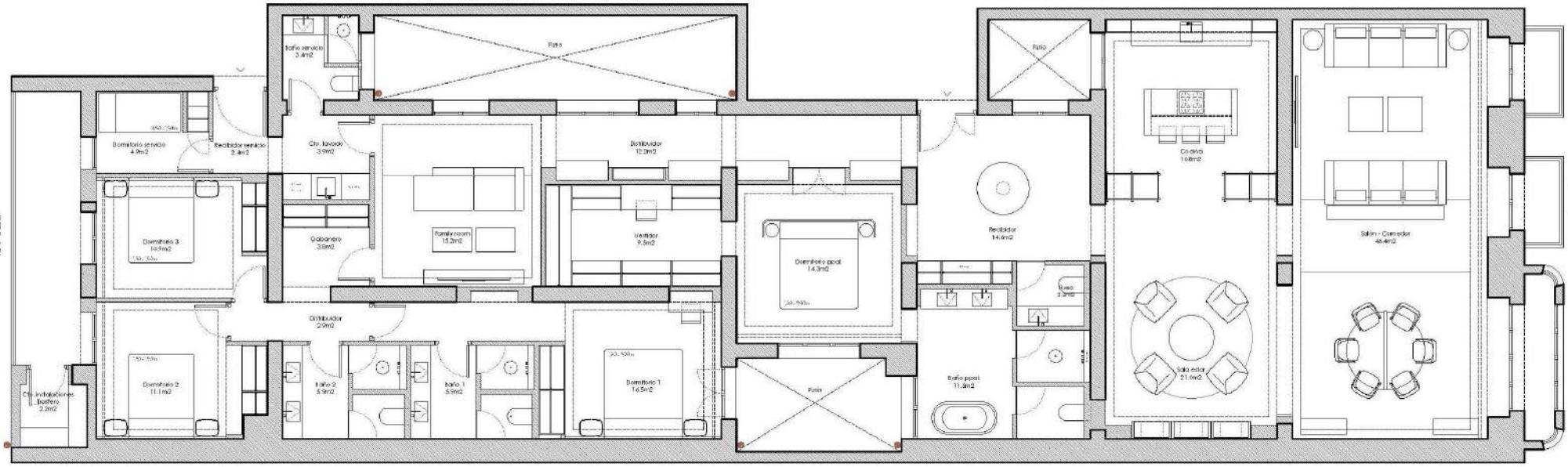
Patio
Baño servicio
3.4m2
Dormitorio servicio
4.9m2
Recibidor servicio
2.4m2
Cto. lavado
3.9m2
Distribuidor
12.2m2
Dormitorio 3
10.9m2
Gabanero
3.8m2
Family room
15.2m2
Vestidor
9.5m2
Dormitorio ppal.
14.3m2
Recibidor
14.6m2
Cocina
16.8m2
Salón - Comedor
46.4m2
Distribuidor
2.9m2
Dormitorio 2
11.1m2
Baño 2
5.9m2
Baño 1
5.9m2
Dormitorio 1
16.5m2
Baño ppal.
11.8m2
Sala estar
21.9m2
Cto. instalaciones
_bedero
2.2m2