

PENTHOUSE B  
SEXTO PISO  
3 DORMITORIOS

SLS  
MADRID INFANTAS  
RESIDENCES

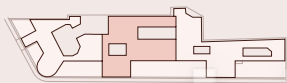
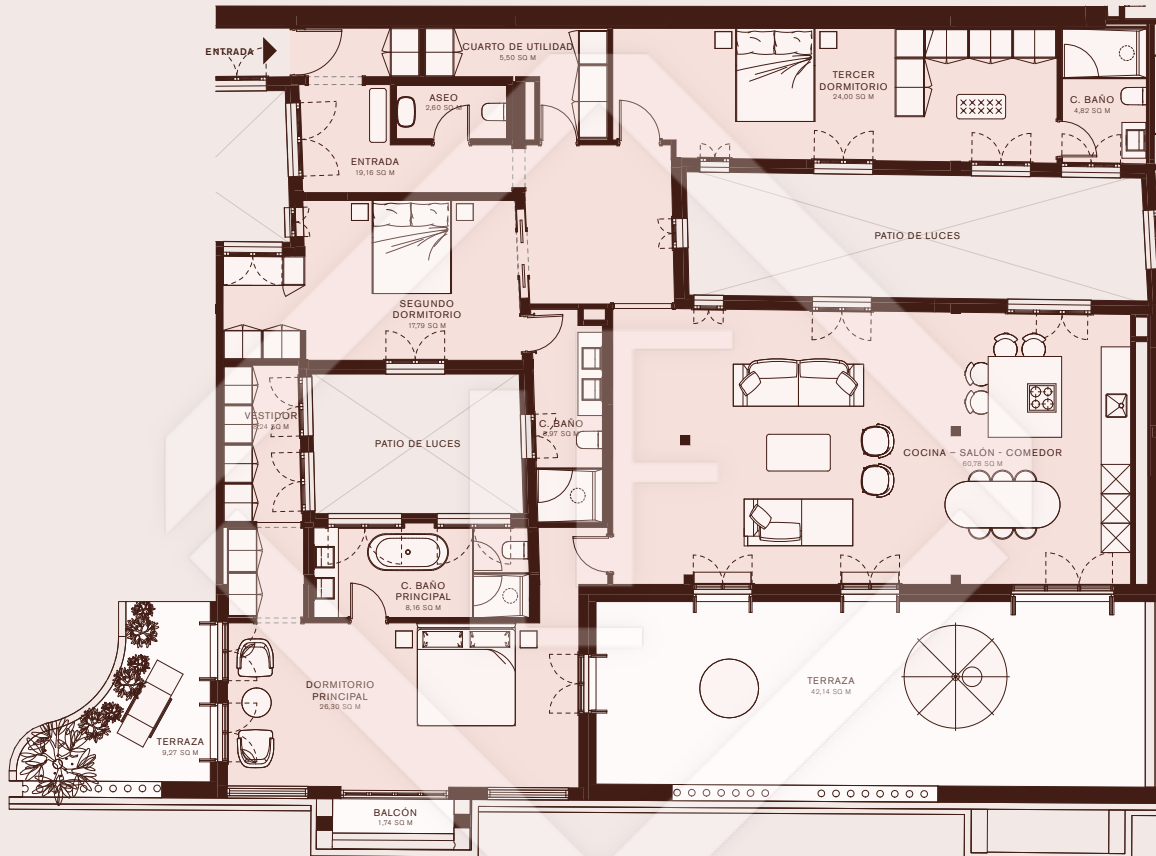

Metros cuadrados

SUPERFICIE TOTAL*	307,66
SUPERFICIE EXTERIOR	53,15

\*Incluyendo Zonas Comunes

ZONAS

Metros cuadrados

DORMITORIO PRINCIPAL	8,16
VESTIDOR	8,24
C. BAÑO PRINCIPAL	8,16
SEGUNDO DORMITORIO	17,79
C. BAÑO	5,97
TERCER DORMITORIO	24,00
C. BAÑO	4,82
COCINA - SALÓN - COMEDOR	60,78
ENTRADA	19,16
ASEO	2,60
CUARTO DE UTILIDAD	5,50

Este documento no constituye una oferta ni un contrato de ningún tipo, ni en parte alguna. Todas las imágenes, fotografías, planos, dibujos, detalles de las especificaciones u otra información generada digitalmente y proporcionada en relación con la propiedad son meramente indicativos y pueden ser modificados en cualquier momento y a reserva de la aprobación del proyecto definitivo. El mobiliario que aparece en las ilustraciones es meramente visual y no está a la venta. Los mapas y planos no están a escala; todas las medidas, techos, alturas, dimensiones, superficies, distancias y distribución son aproximados y se facilitan a título meramente orientativo, por lo que no deben considerarse como una indicación. Se facilitan a título orientativo y no deben tenerse en cuenta a la hora de encargar o comprar muebles, alfombras, cortinas o cualquier otro elemento fijo o móvil de una vivienda. La información facilitada no debe considerarse una afirmación de hecho y debe ser verificada por cualquier posible comprador. La propiedad, los agentes, los vendedores o los arrendadores quedan exentos de toda responsabilidad por la información facilitada.

SLS Madrid Infantas Residences ("Proyecto") no es propiedad, ni está desarrollado, ni vendido por Ennismore France SAS ("Licenciante") o sus filiales. Inverlis 1 S.L. ("Licenciario"), es de propiedad y gestión independiente y es el único responsable de la propiedad, desarrollo y explotación del Proyecto. El Licenciario utiliza la marca SLS y determinadas marcas registradas en virtud de una licencia limitada, no exclusiva, intransferible y no sublicenciable del Licenciante. En determinadas circunstancias, la licencia podrá ser rescindida o revocada de acuerdo con sus términos, en cuyo caso el Proyecto no tendrá derecho a utilizar la marca SLS o las marcas registradas SLS. Para evitar dudas, ninguna unidad residencial individual ("Unidades") tienen derecho a utilizar la marca SLS ni tienen derecho a utilizar las marcas registradas SLS. El Licenciante no ofrece ninguna declaración ni garantía con respecto a las Unidades o al Proyecto y no es responsable de las prácticas de marketing, publicidad y representaciones de ventas del Licenciario.