

# TIPOLOGÍA D PRIMER PISO

3 DORMITORIOS

**SLS**  
MADRID INFANTAS  
RESIDENCES

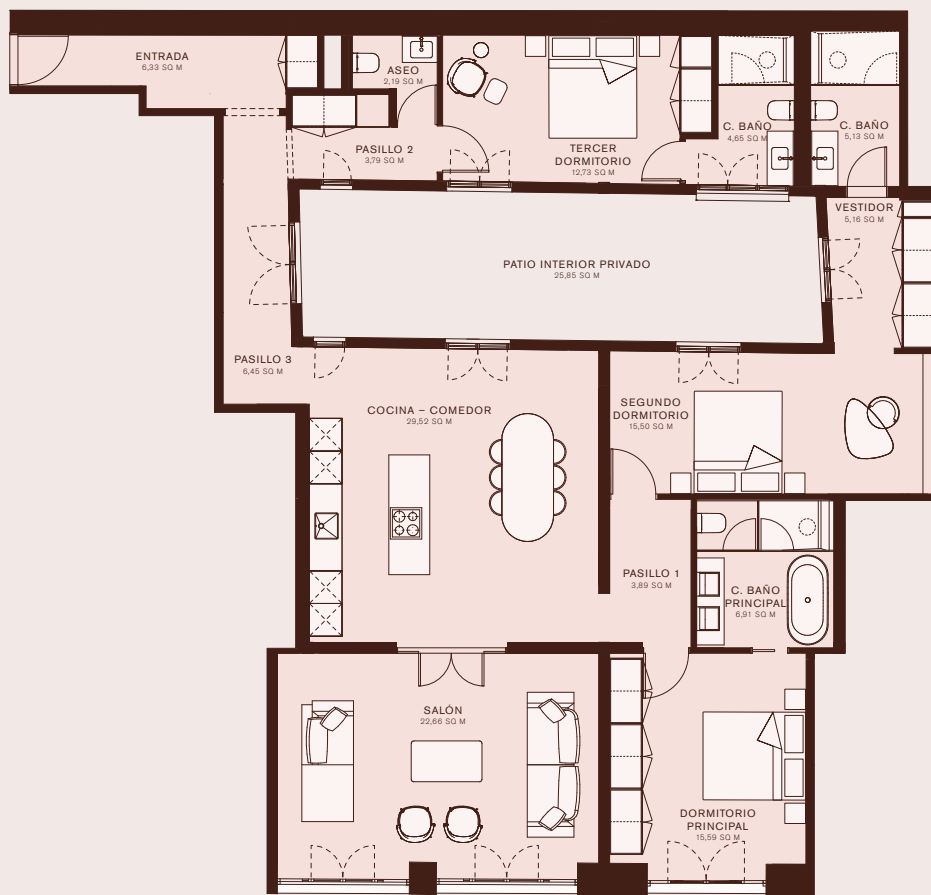

CALLE DE LAS INFANTAS

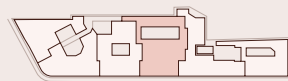

	Metros cuadrados
SUPERFICIE TOTAL*	243,03
SUPERFICIE EXTERIOR	25,85

\*Incluyendo Zonas Comunes

ZONAS	Metros cuadrados
DORMITORIO PRINCIPAL	15,59
C. BAÑO PRINCIPAL	6,91
SEGUNDO DORMITORIO	15,50
C. BAÑO	5,13
VESTIDOR	5,16
TERCER DORMITORIO	12,73
C. BAÑO	4,65
SALÓN	22,66
COCINA - COMEDOR	29,52
ENTRADA	6,33
PASILLO 1	3,89
PASILLO 2	3,79
PASILLO 3	6,45
ASEO	2,19

Este documento no constituye una oferta ni un contrato de ningún tipo, ni en parte alguna. Todas las imágenes, fotografías, planos, dibujos, detalles de las especificaciones u otra información generada digitalmente y proporcionada en relación con la propiedad son meramente indicativos y pueden ser modificados en cualquier momento y a reserva de la aprobación del proyecto definitivo. El mobiliario que aparece en las ilustraciones es meramente visual y no está a la venta. Los mapas y planos no están a escala; todas las medidas, techos, alturas, dimensiones, superficies, distancias y distribución son aproximados y se facilitan a título meramente orientativo, por lo que no deben considerarse como una indicación. Se facilitan a título orientativo y no deben tenerse en cuenta a la hora de encargar o comprar muebles, alfombras, cortinas o cualquier otro elemento fijo o móvil de una vivienda. La información facilitada no debe considerarse una afirmación de hecho y debe ser verificada por cualquier posible comprador. La propiedad, los agentes, los vendedores o los arrendadores quedan exentos de toda responsabilidad por la información facilitada.

SLS Madrid Infantas Residences ("Proyecto") no es propiedad, ni está desarrollado, ni vendido por Ennismore France SAS ("Licenciante") o sus filiales. Inveris 1 S.L. ("Licenciatario"), es de propiedad y gestión independiente y es el único responsable de la propiedad, desarrollo y explotación del Proyecto. El Licenciatario utiliza la marca SLS y determinadas marcas registradas en virtud de una licencia limitada, no exclusiva, intransferible y no sublicenciable del Licenciante. En determinadas circunstancias, la licencia podrá ser rescindida o revocada de acuerdo con sus términos, en cuyo caso el Proyecto no tendrá derecho a utilizar la marca SLS o las marcas registradas SLS. Para evitar dudas, ninguna unidad residencial individual ("Unidades") tienen derecho a utilizar la marca SLS ni tienen derecho a utilizar las marcas registradas SLS. El Licenciante no ofrece ninguna declaración ni garantía con respecto a las Unidades o al Proyecto y no es responsable de las prácticas de marketing, publicidad y representaciones de ventas del Licenciatario.