

PLANTA BAJA	S. ÚTIL	S. CONSTRUIDA
01. ÁREA DIÁFANA	157,76 m2	
02. ALMACÉN-APEROS	63,10 m2	
03. PATIO	22,52 m2	
TOTAL	243,38 m2	286,10 m2

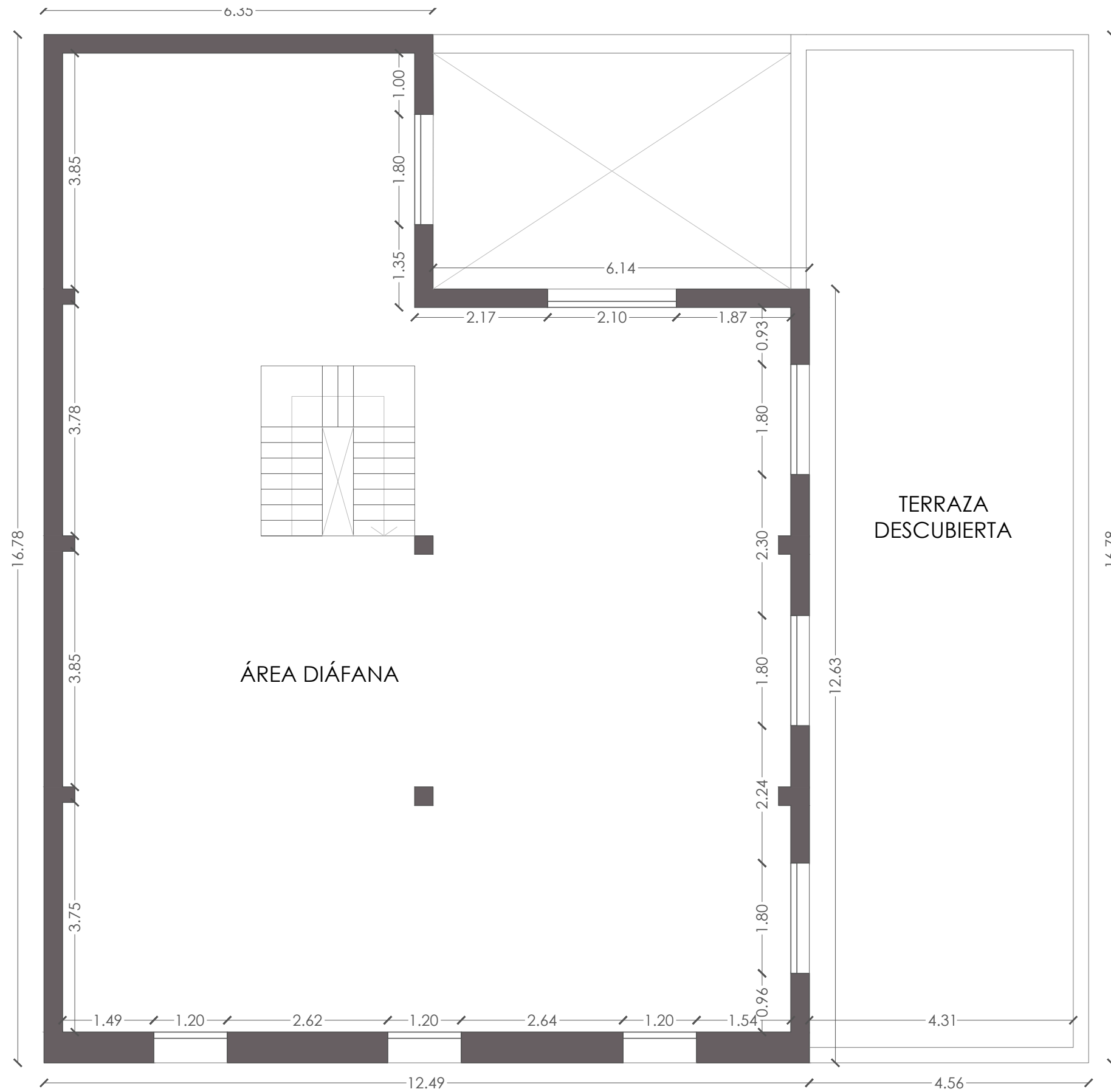

PLANTA ALTA		S. ÚTIL	S. CONSTRUIDA
01. ÁREA DIÁFANA		157,76 m2	
02. TERRAZA DESCUBIERTA		77,59 m2	
TOTAL		235,35 m2	184,10 m2

EL PRESENTE DOCUMENTO ES COPIA DE SU ORIGINAL, DEL QUE ES AUTOR EL TÉCNICO QUE FIRMA. SU UTILIZACIÓN TOTAL O PARCIAL, ASÍ COMO CUALQUIER REPRODUCCIÓN TOTAL O PARCIAL, O CESIÓN A TERCEROS, REQUERIRÁ LA PREVIA AUTORIZACIÓN EXPRESA DE SU AUTOR, QUEDANDO EN TODO CASO PROHIBIDA CUALQUIER MODIFICACIÓN UNILATERAL DEL MISMO										
PROMOTOR:	UBICACIÓN:	REFERENCIA:	GHADBAN DE PASCUAL	AUTOR PROYECTO:	ARQUITECTA	FECHA:	PROYECTO:	DENOMINACIÓN:	ESCALA:	PLANO N.:
PEDRO DOMENECH MALLOL	Pda. ELS PALMARS SUD, 29 en DÉNIA (ALICANTE)	2412	C/HISTORIADOR CHABÁS 2, ESC 2 LOCAL 4 JÁVEA, 03730, ALICANTE +34966462858 +34634627627	SIRINE GHADBAN		06-05-2025	HABILITACIÓN DE VIVIENDA EN CONSTRUCCIÓN EXISTENTE CON PISCINA Y PÉRGOLA	PLANTA PRIMERA	1/75	03 APARTADO: B

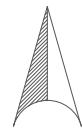
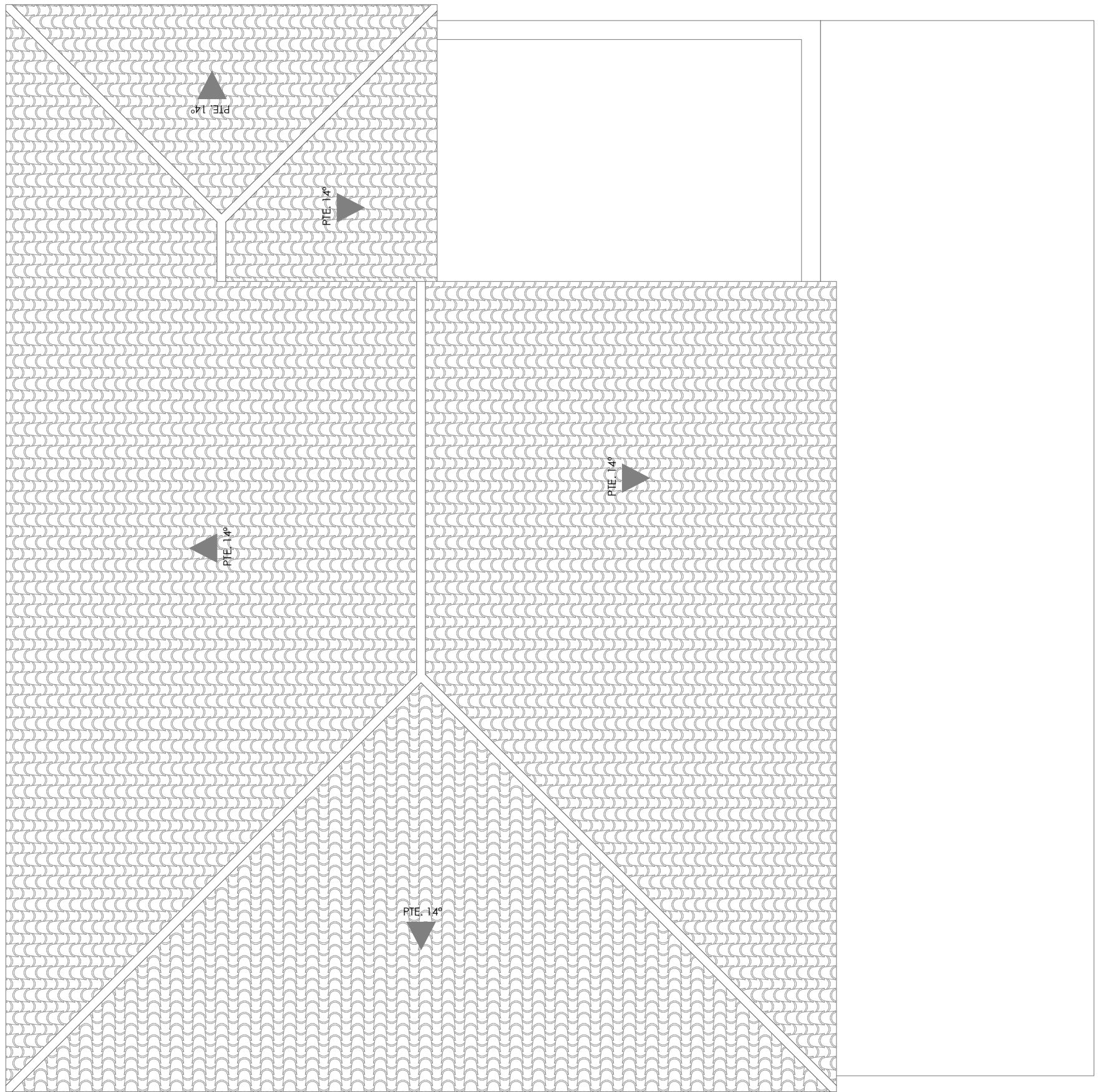

PLANTA ALTA	S. ÚTIL	S. CONSTRUIDA
01. CUBIERTA PLANA	73,00 m2	
02. CUBIERTA INCLINADA	195,50 m2	
TOTAL	243,38 m2	286,10 m2

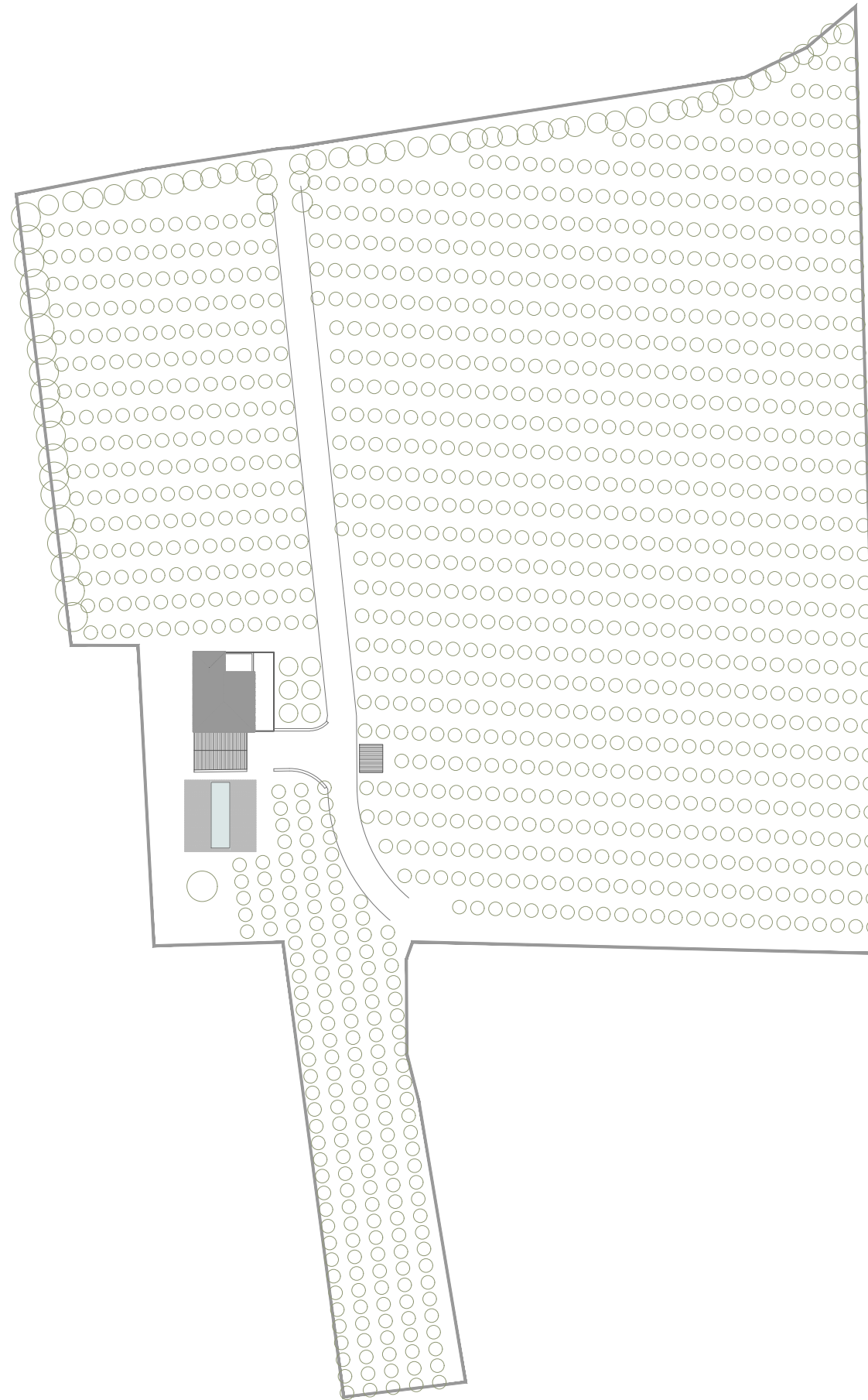
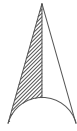

SUPERFICIE PARCELA NETA	32.134,05 m2
EDIFICABILIDAD	2 %
SUP. CONSTRUIDA MÁXIMA	642,68 m2
SUP. CONSTRUIDA COMPUTADA PROYECTO (NO SE MODIFICA)	470,20 m2

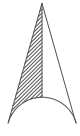

PLANTA BAJA	S. ÚTIL	S. CONSTRUIDA
01. HALL		
02. DISTRIBUIDOR		
03. ASEO 01		
03. ASEO 02		
04. COCINA		
05. COMEDOR 01		
05. COMEDOR 02		
06. DISTRIBUIDOR 02		
07. SALÓN		
07. ESTAR		
08. LAVADERO		
08. LAVADERO 02		
09. DORMITORIO 01		
10. BAÑO 01		
09. VESTIDOR		
09. DORMITORIO 02		
10. BAÑO 02		
11. SALA MÁQUINAS		
12. PATIO		
13. PÉRGOLA (no computa)		
TOTAL	268,42 m2	286,10 m2

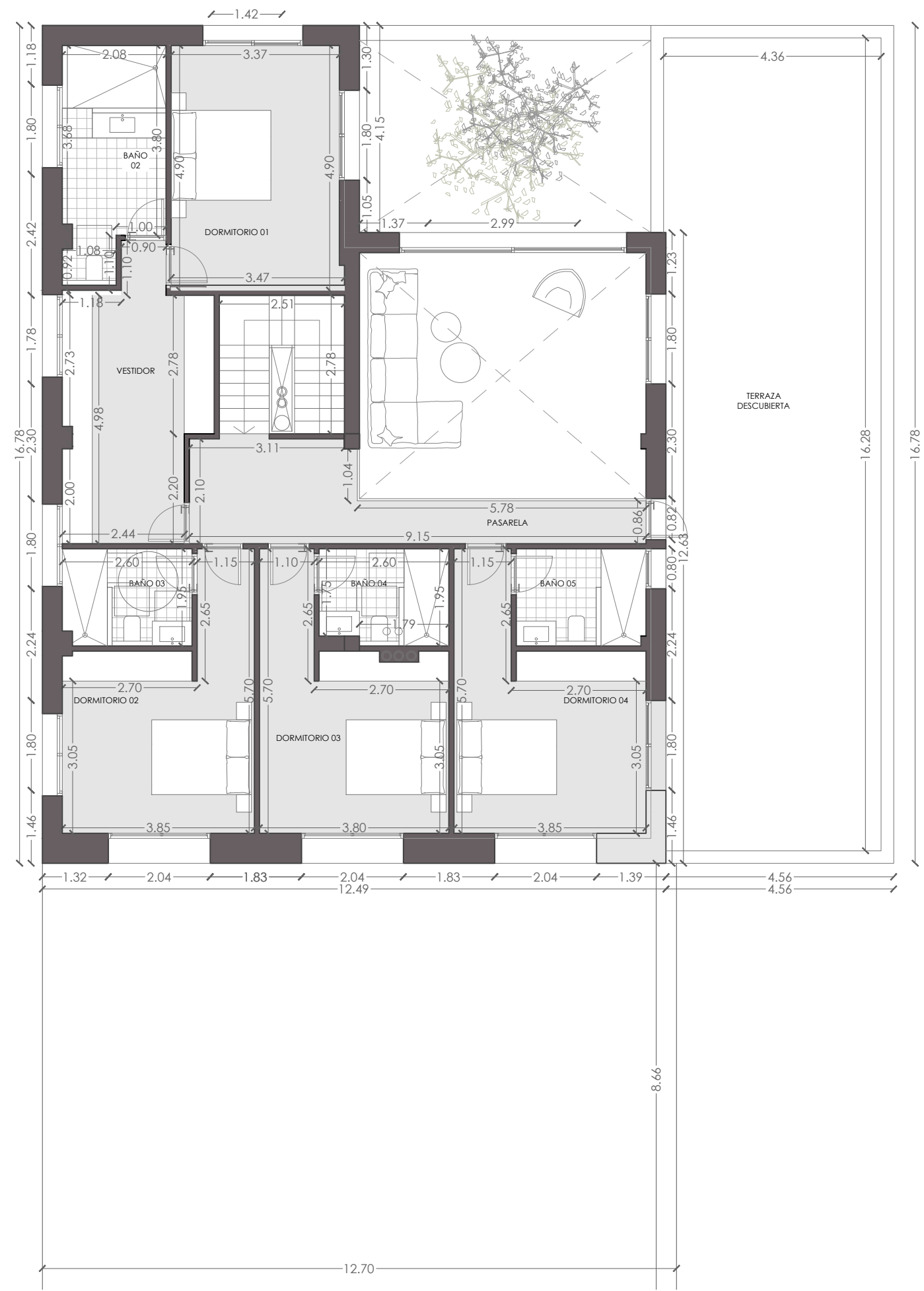
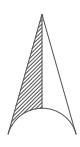

PLANTA BAJA	S. ÚTIL	S. CONSTRUIDA
01. DISTRIBUIDOR 03	7,12 m2	
02. PASARELA	4,97 m2	
03. VESTIDOR	10,16 m2	
04. BAÑO 02	6,31 m2	
05. DORMITORIO 01	16,58 m2	
06. PASARELA	4,97 m2	
07. BAÑO 03	3,32 m2	
08. DORMITORIO 02	14,77 m2	
09. BAÑO 04	3,15 m2	
10. DORMITORIO 03	14,49 m2	
11. BAÑO 05	3,31 m2	
12. DORMITORIO 04	14,77 m2	
13. TERRAZA DESCUBIERTA	77,59 m2	No computa
TOTAL	181,51 m2	184,10 m2

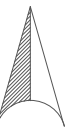
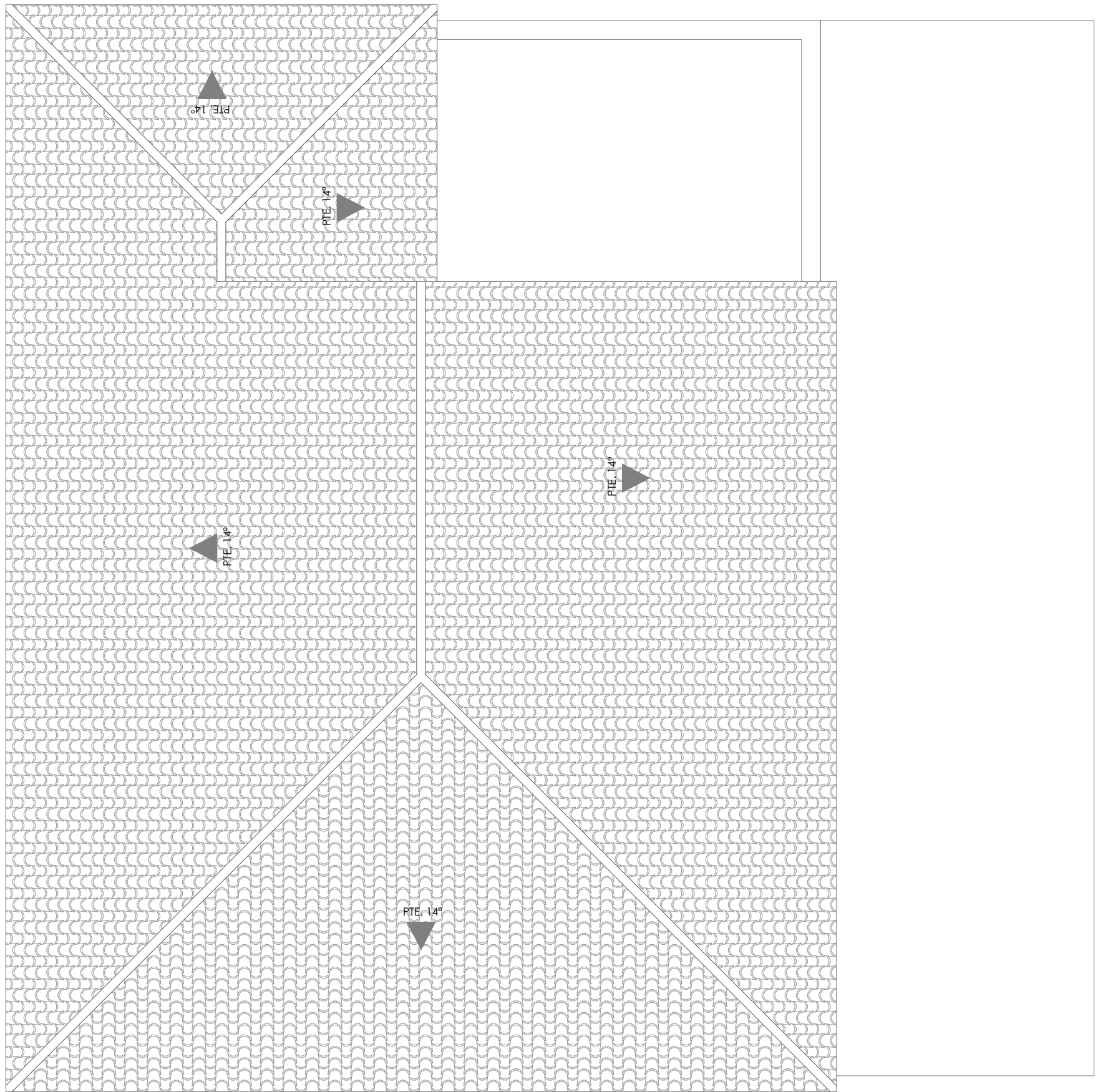

PLANTA ALTA	S. ÚTIL	S. CONSTRUIDA
01. CUBIERTA PLANA	73,00 m2	No se modifica
02. CUBIERTA INCLINADA	195,50 m2	No se modifica
TOTAL	243,38 m2	286,10 m2







