

MODIFICACIONES VIVIENDA 7

- 1 Realizar armario en la habitación ppal. Alineando la pared del comedor.
- 2 Eliminar puerta cocina corredera y el tabique para dejar bancada vista.
Bancada a misma altura que la cocina. Ancho de 85 cm. Con muebles bajos.
- 3 Realizar armario de pared a pared en dormitorio 3.
- 4 Colocar puerta corredera de la cocina en el dormitorio 3.
- 5 Colocar puertas correderas madera.
- 6 Colocar puerta corredera de cristal tanslúcido.
- 7 Colocar interruptor volumétrico, al ser imposible por las puertas correderas.
- 8 Falseo tabique baño 2 para instalaciones lavabo.

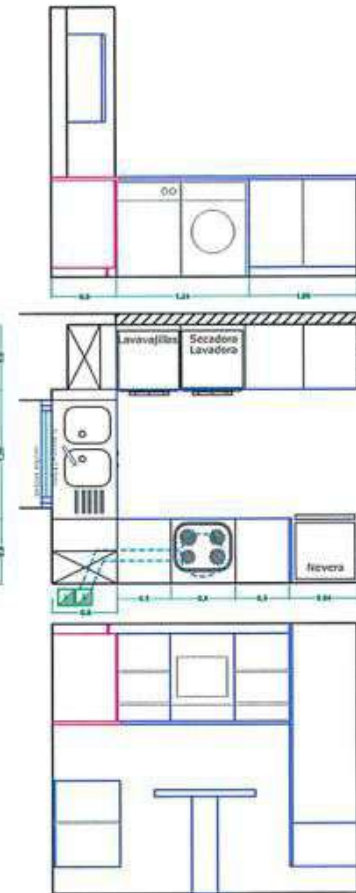
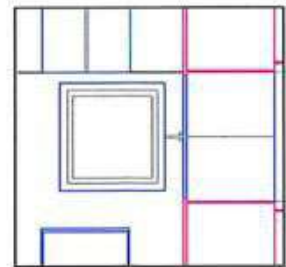
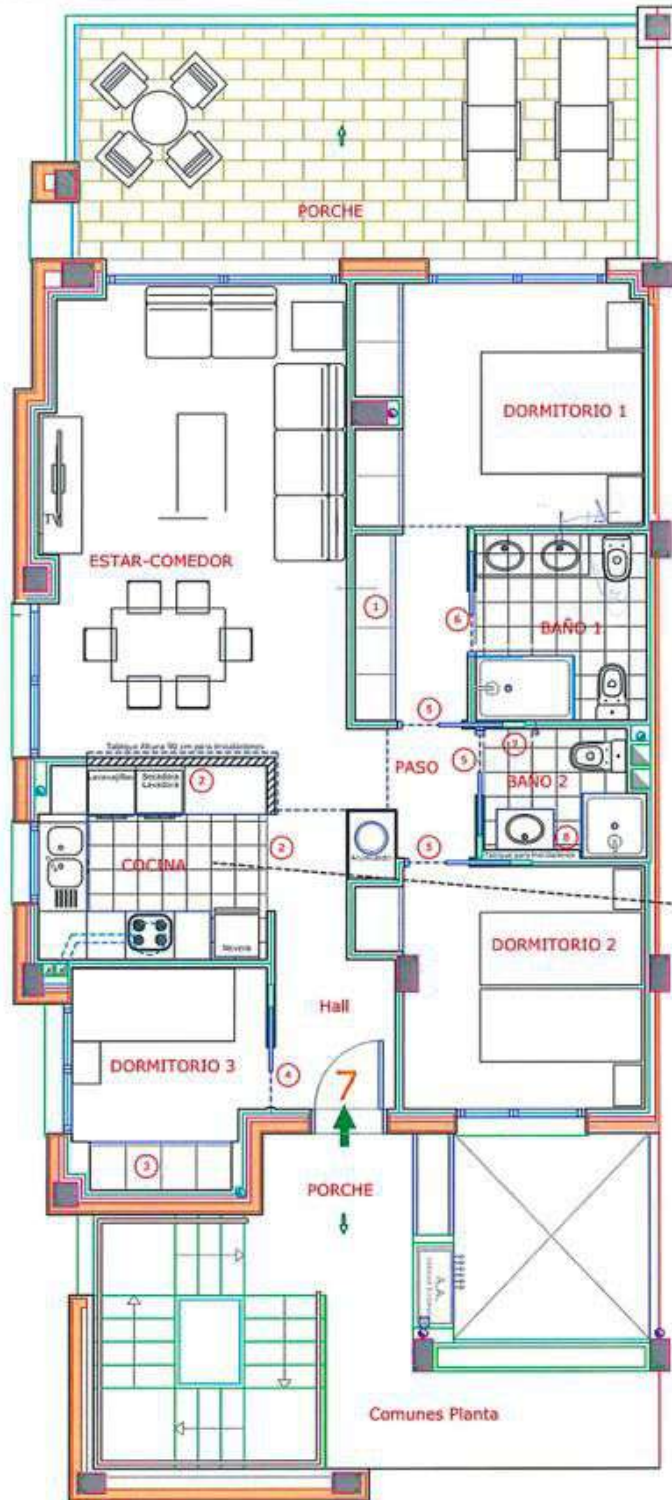

08/01/2018