

Almacenamiento de envases ligeros 50 dm³, papel y cartón 60 dm³, vidrio 45 dm³ y varios 60 dm³

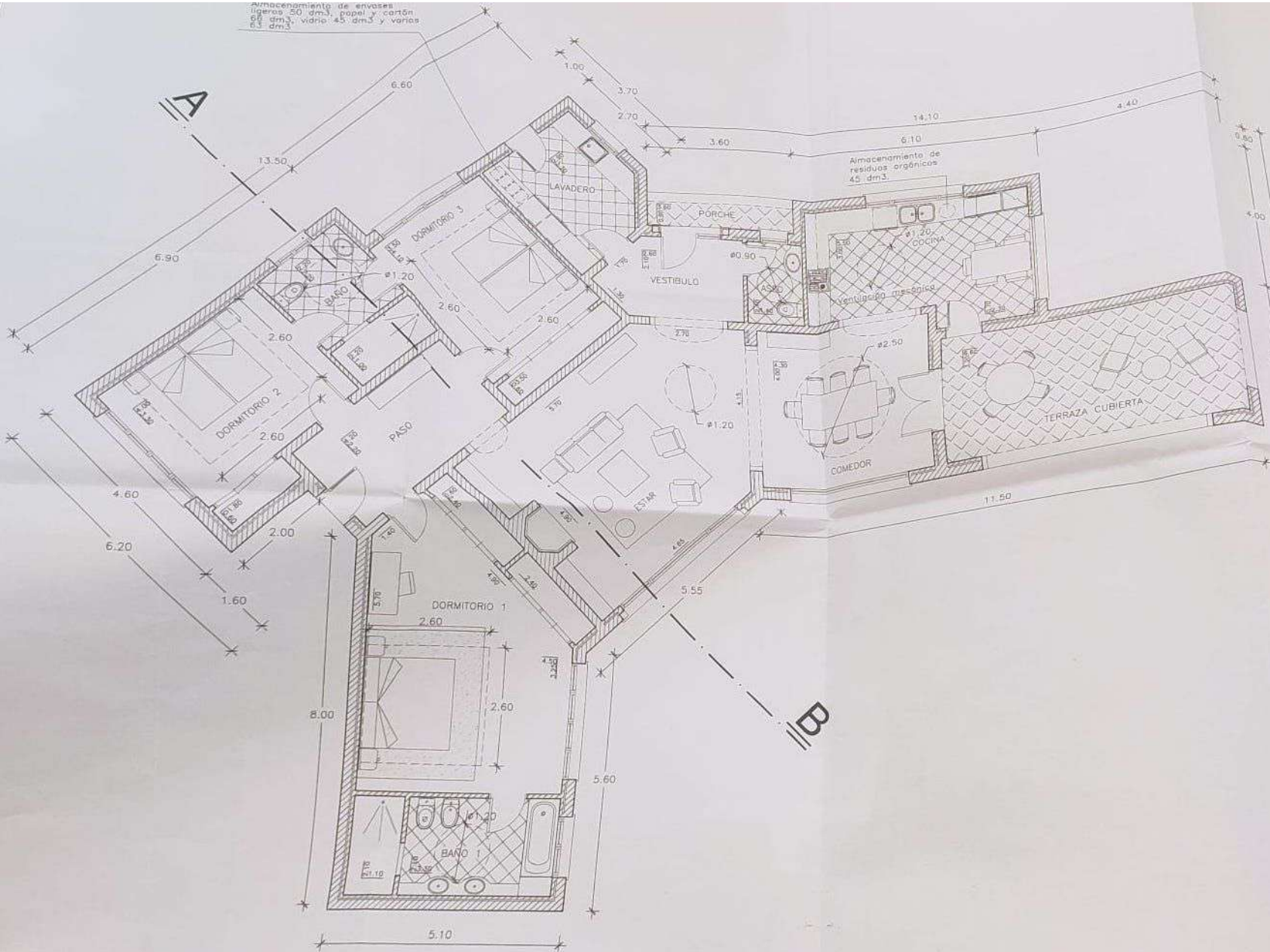

NORMAS CTE DB - 9)

- ☐ EXTINTOR DE EFICACIA 21A - 113B
- ☐ ALUMBRADO DE EMERGENCIA (SALIDA)
- ☐ ALUMBRADO DE EMERGENCIA

CONDICIONES MINIMAS

LOCALES Y ZONAS DE RIESGO ESPECIAL:
APARCAMIENTO DE VEHICULOS > 100 m²

CARACTERISTICAS	RIESGO BAJO	SEGUN PROYECTO
Resistencia al fuego de la estructura	R 60	R > 90
Resistencia paredes	EI 30	EI, R, I > 90 (Pared)
Resistencia techos	REI 30	REI, R, I > 90 (Techos)
Puertas		

SUPERFICIES CONSTRUIDAS VIVIENDA

SUPERFICIES	m ²
VIVIENDA	200,00 m ²
TERRAZA CUBIERTA	25,50 m ²
PORCHE	3,20 m ²

SUPERFICIES UTILES VIVIENDA

SUPERFICIES	m ²
VESTIBULO	6,70
ESTAR - COMEDOR	48,60
COCINA	18,10
DORMITORIO 1	23,00
BAÑO 1	9,00
DORMITORIO 2	14,30
BAÑO 2	7,10
DORMITORIO 3	16,50
PASO	9,70
LAVADERO	8,90
ASEO	2,90
TOTAL VIVIENDA	164,80

PLANTA

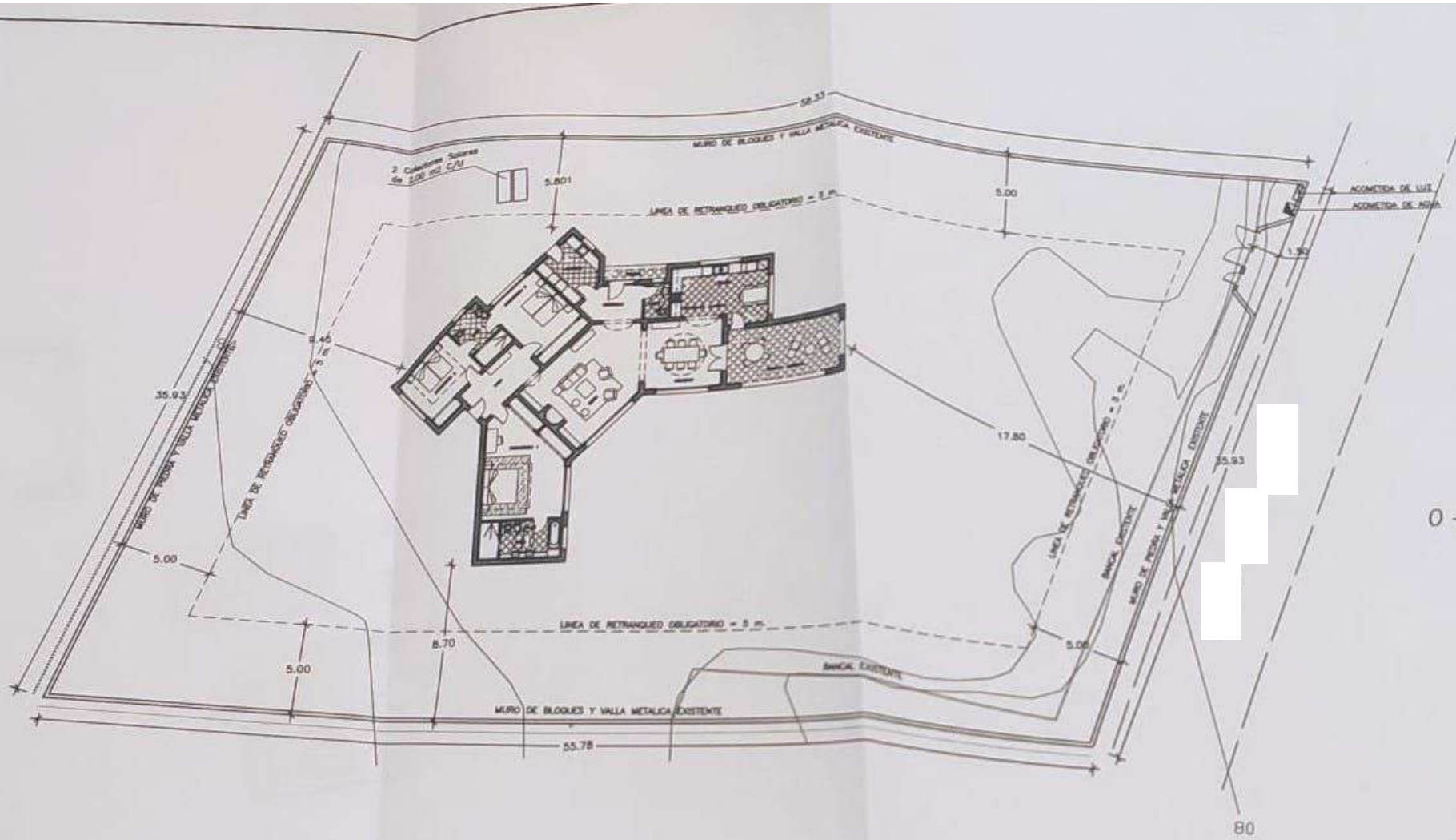

PLANO DE EMPLAZAMIENTO - ESCALA 1:250
 SUPERFICIE DE PARCELA NETA = 2.129 m²

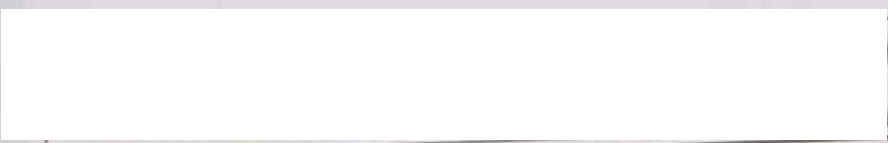

PLANO DE EMPLAZAMIENTO	FECHA MAYO - 2014
PROMOTOR D. ANTONIO CATALA LEYDA	ESCALA 1/250
ARQUITECTOS GUILLERMO FCO. BUENO	HOJA Nº 2
AV. JAIME I, nº 11 - 1º - PTA.2, JAVEA (ALICANTE) TEL-FAX 96 579 1443 - MOVIL 650 264 788	

14432 GUILLERMO FCO. BUENO ARQUITECTO

VISADO

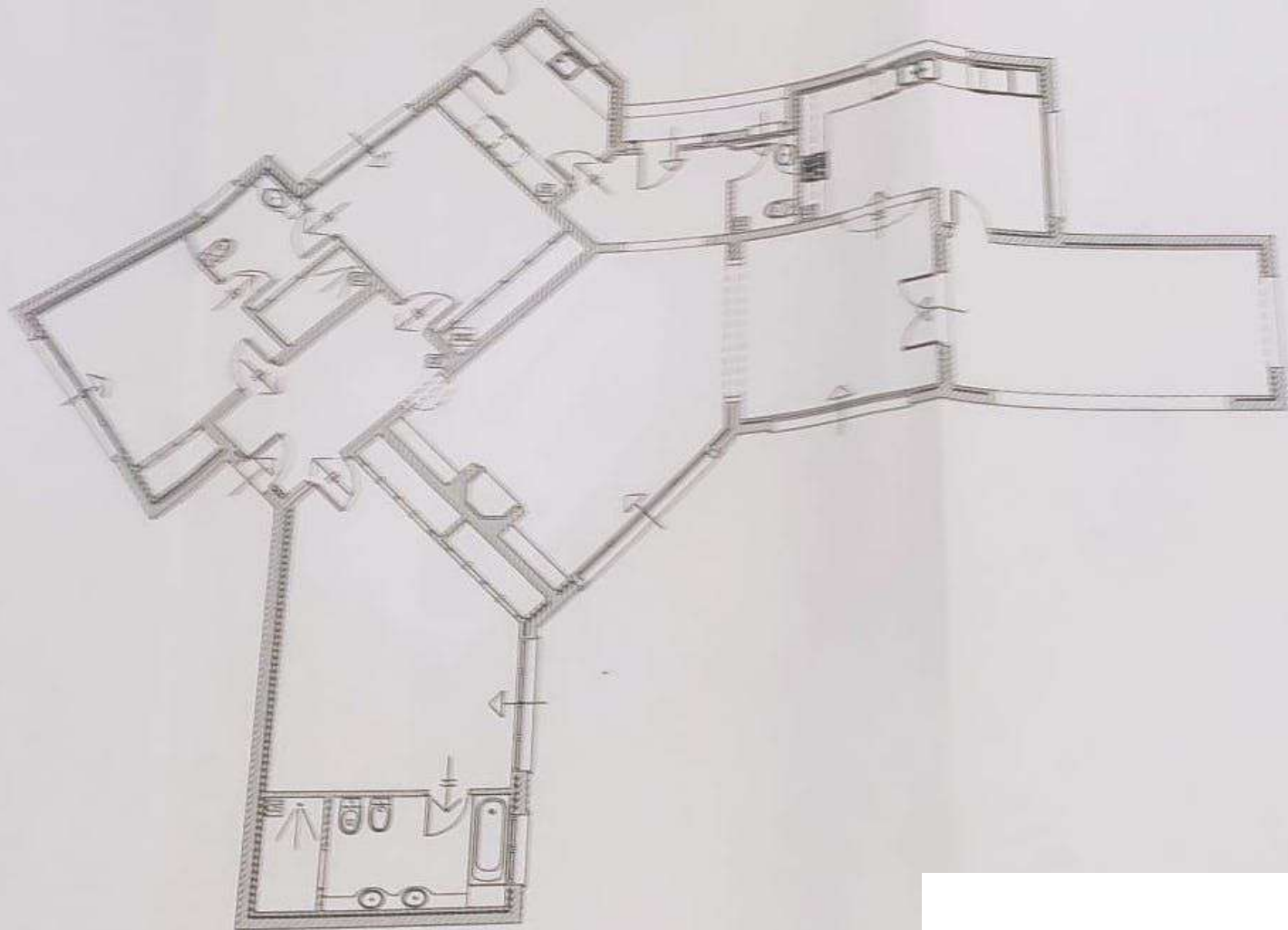

(S)	SEÑALIZA INSTALACION DE EXTRACCION
(E)	CONDUCTO DE EXTRACCION
(E)	CONDUCTO DE EXTRACCION OSCUR.

REFERENCIAS	
↑	ABERTURA DE ADMISION
↑	ABERTURA DE EXTRACCION
↑	ABERTURA DE PASO
(E)	CONDUCTO DE EXTRACCION

PLANTA

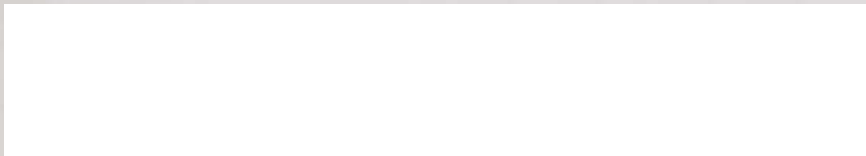

RESA		MAYO - 2014
PLANO DE VENTILACIONES		ESCALA 1/100
PROMOTOR D. ANTONIO CATALA LEYDA		HOJA Nº 11
ARQUITECTOS GUILLERMO FCO. BUENO		
AV. JAIME I, nº 11 - 1ª - PTA 2, JAVEA (ALICANTE) TEL-FAX 96 579 1443 - MOVIL 650 204 768 MAIL - arggbueno@yahoo.com		