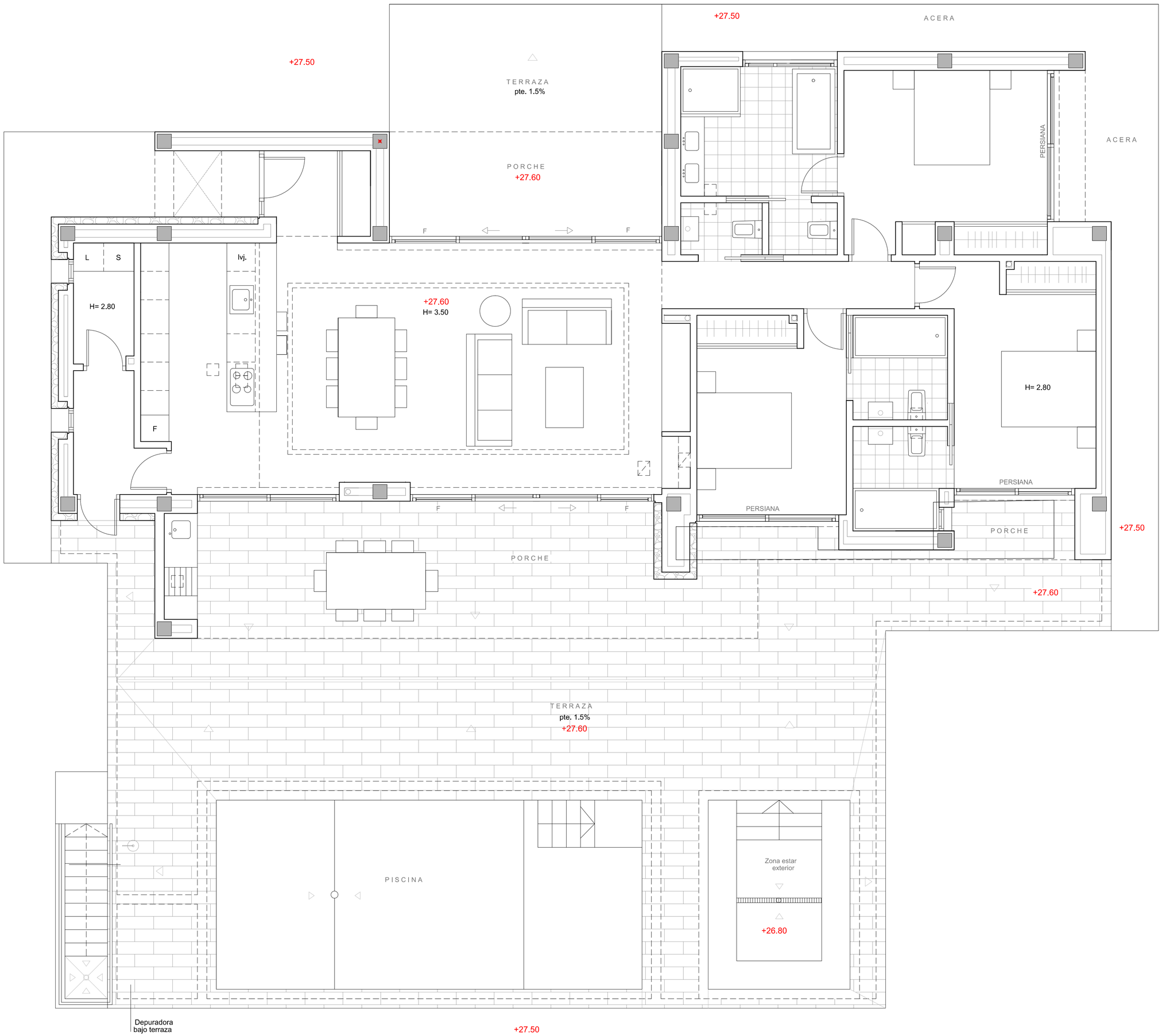

NOTA: LAS TERRAZAS PAVIMENTADAS SERÁN CONSTRUIDAS CON JUNTAS DE DILATACIÓN COLOCADAS EN LAS SEPARACIONES ENTRE LOS DIFERENTES PAÑOS