| VIVIENDA PLANTA BAJA | SUP. ÚTIL | SUP. E.U.M. | SUP. VENT. | ALT. U.B. | Ø U.B. |
|---|---|---|---|---|---|
| 1 - ESTAR | 56.44 m2 | 37.55 m2 | 15.60 m2 | 3.00 m. | 6.10 m. |
| 2 - COCINA Y COMEDOR | 49.60 m2 | 27.40 m2 | 19.15 m2 | 2.70 m. | 4.60 m. |
| 3 - DESPENSA | 6.86 m2 | - - | - - | 2.25 m. | 1.20 m. |
| 5 - DISTRIBUIDOR | 6.58 m2 | - - | - - | 2.40 m. | 1.20 m. |
| 6 - DORMITORIO 1 | 14.31 m2 | 4.10 m2 | 4.10 m2 | 2.60 m. | 3.13 m. |
| 7 - BAÑO 1 | 4.65 m2 | 3.20 m2 | V.F. | 2.60 m. | 1.55m. |
| 8 - DORMITORIO 2 | 11.93 m2 | 5.73 m2 | 2.90 m2 | 2.60 m. | 2.70 m. |
| 9 - BAÑO 2 | 3.78 m2 | 0.52 m2 | V.F. | 2.60 m. | 1.40 m. |
| 10 - DORMITORIO 3 | 18.07 m2 | 14.35 m2 | 7.15 m2 | 2.60 m. | 3.08 |
| 11 - BAÑO 3 | 5.49 m2 | 1.40 m2 | V.F. | 2.60 m. | 2.10 m. |
| 12 - DORMITORIO 4 | 18.04 m2 | 14.35 m2 | 7.15 m2 | 2.60 m. | 3.08 m. |
| 13 - BAÑO 4 | 5.60 m2 | 1.75 m2 | V.F. | 2.60 m. | 2.10 m. |
| 14 - DORMITORIO 5 | 22.75 m2 | 9.15 m2 | 7.20 m2 | 2.60 m. | 3.85 m. |
| 15 - BAÑO 5 | 13.06 m2 | 7.90 m2 | V.F. | 2.60 m. | 2.10 m. |
| 16 - COMUNICACIONES 1 | 20.33 m2 | 7.40 m2 | - - | 2.40 m. | 1.20 m. |
| 17 - ASEO | 1.84 m2 | 1.00 m2 | V.F. | 2.40 m. | 0.80 m. |

| SÓTANO | SUP. ÚTIL | SUP. E.U.M. | SUP. VENT. | ALT. U.B. | Ø U.B. |
|---|---|---|---|---|---|
| 1 - DISTRIBUIDOR | 23.27 m2 | - - | - - | 2.95 m. | 2.30 m. |
| 2 - CUARTO TÉCNICO | 9.95 m2 | - - | - - | 2.60 m. | 1.80 m. |
| 3 - ALMACÉN VIVIENDA 1 | 30.25 m2 | - - | - - | 2.95 m. | 4.45 m. |
| 4 - ALMACÉN VIVIENDA 3 | 38.42 m2 | 2.90 m2 | 2.40 m2 | 2.95 m. | 3.45 m. |
| 5 - ALMACÉN JARDÍN | 19.05 m2 | 3.50 m2 | 2.82 m2 | 2.95 m. | 4.60 m. |
| 6 - ALMACÉN VIVIENDA 2 | 16.62 m2 | - - | - - | 2.95 m. | 2.88 m. |
| 7 - ALMACÉN SEGURIDAD | 6.46 m2 | - - | - - | 2.70 m. | 2.11 m. |
| 8 - ALMACÉN BODEGA | 2.18 m2 | - - | - - | 2.95 m. | 1.10 m. |

NÚMERO DE PLAZAS : 10

SUPERFICIE DE PARCELA : 66.501 m2 (SRG-C 24.724 m2 Y SRC-F 41.777 m2)

SUP. CONSTRUIDA PLANTA SOTANO = 183.40 m2

SUP. CONSTRUIDA PLANTA BAJA = 301.60 m2 + 1.40 m2 (porche entrada) = 303 m2.

VOLUMEN CONSTRUIDO = 899.00 m3

SUP. CONSTRUIDA TOTAL SOBRE RASANTE = 303.00 m2 (0.0045 m2/m2, máx 697.06 m2)

SUP. OCUPACIÓN TOTAL INCLUYENDO TERRAZAS PAVIMENTADAS = 755.48 m2 (máx 955.80 m2)

VOL. PISCINA = 58.32 m3

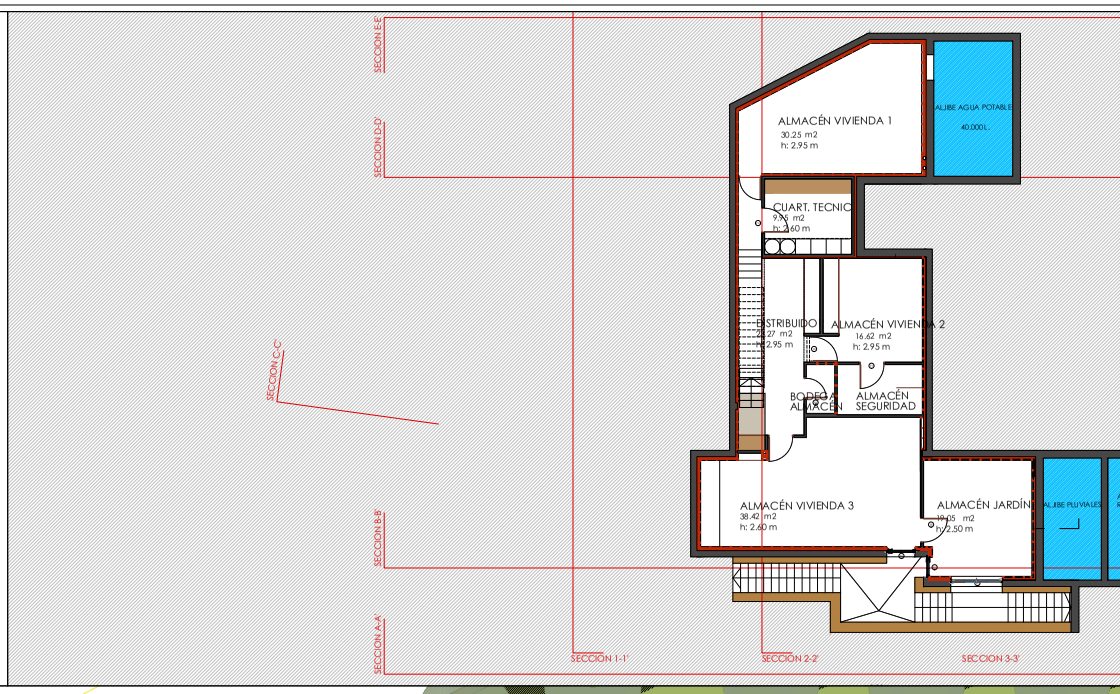


DISTRIBUCIÓN PLANTA SÓTANO. E:1:100

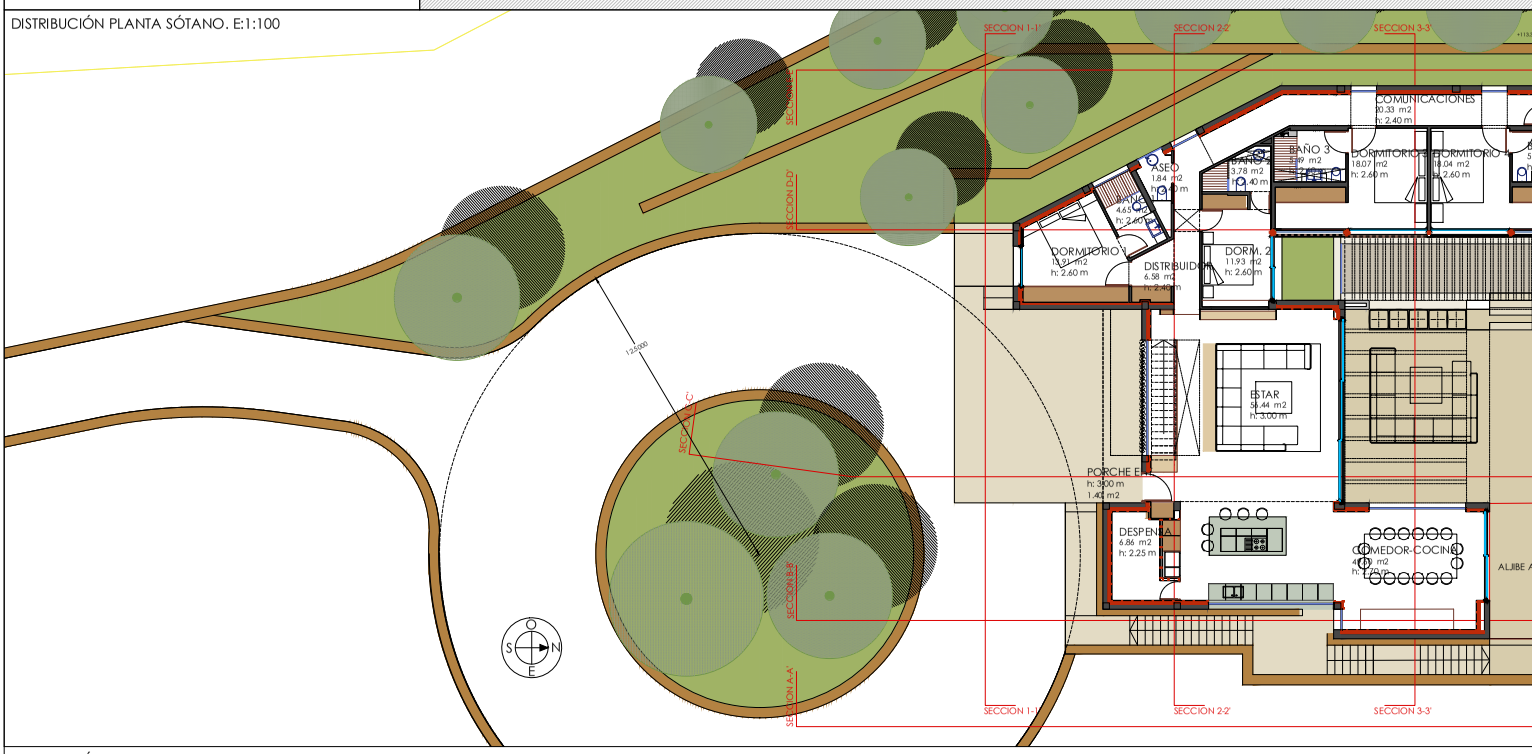


DISTRIBUCIÓN PLANTA BAJA. E:1:100

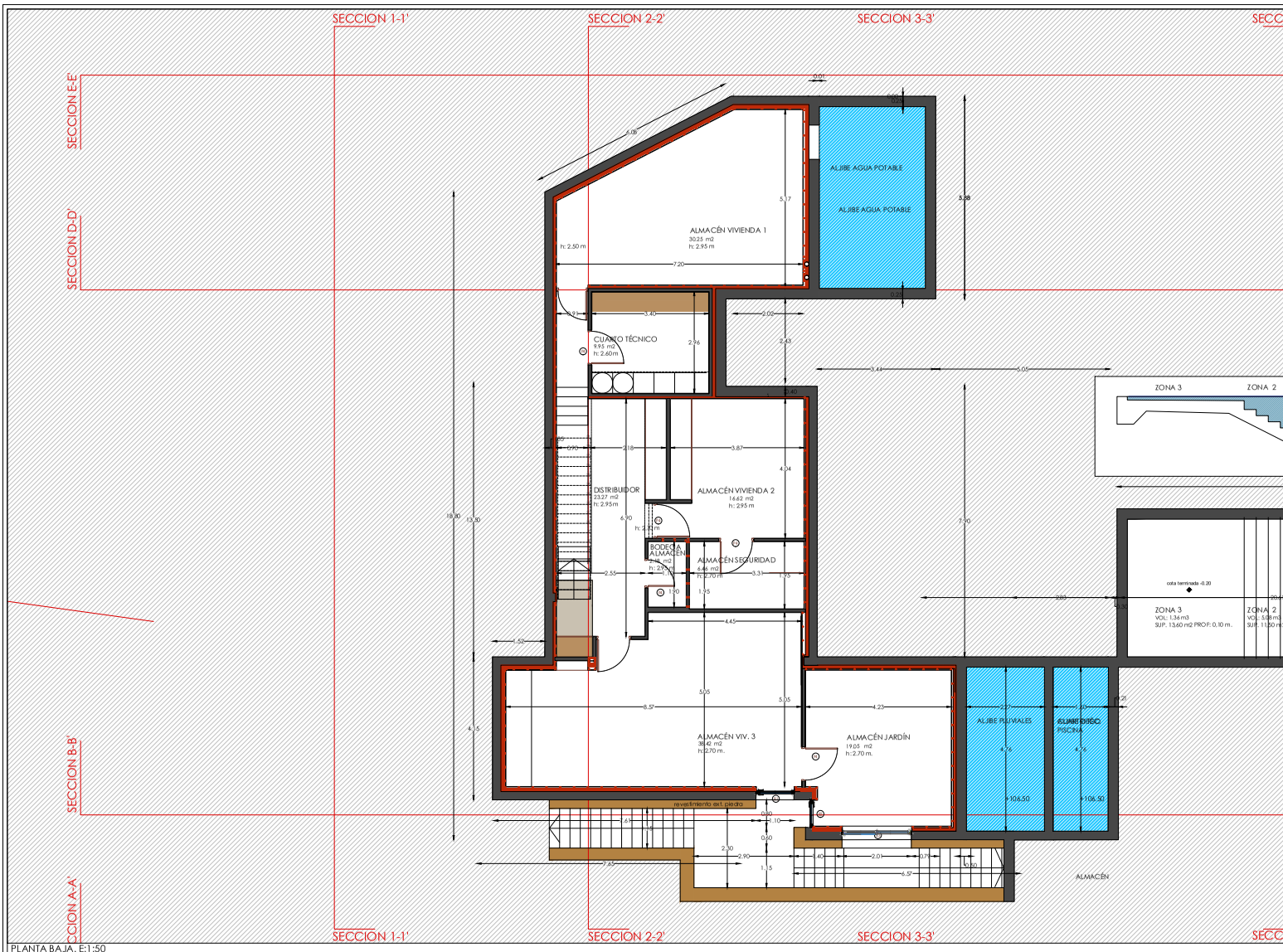


PLANTA BAJA. E:1:50

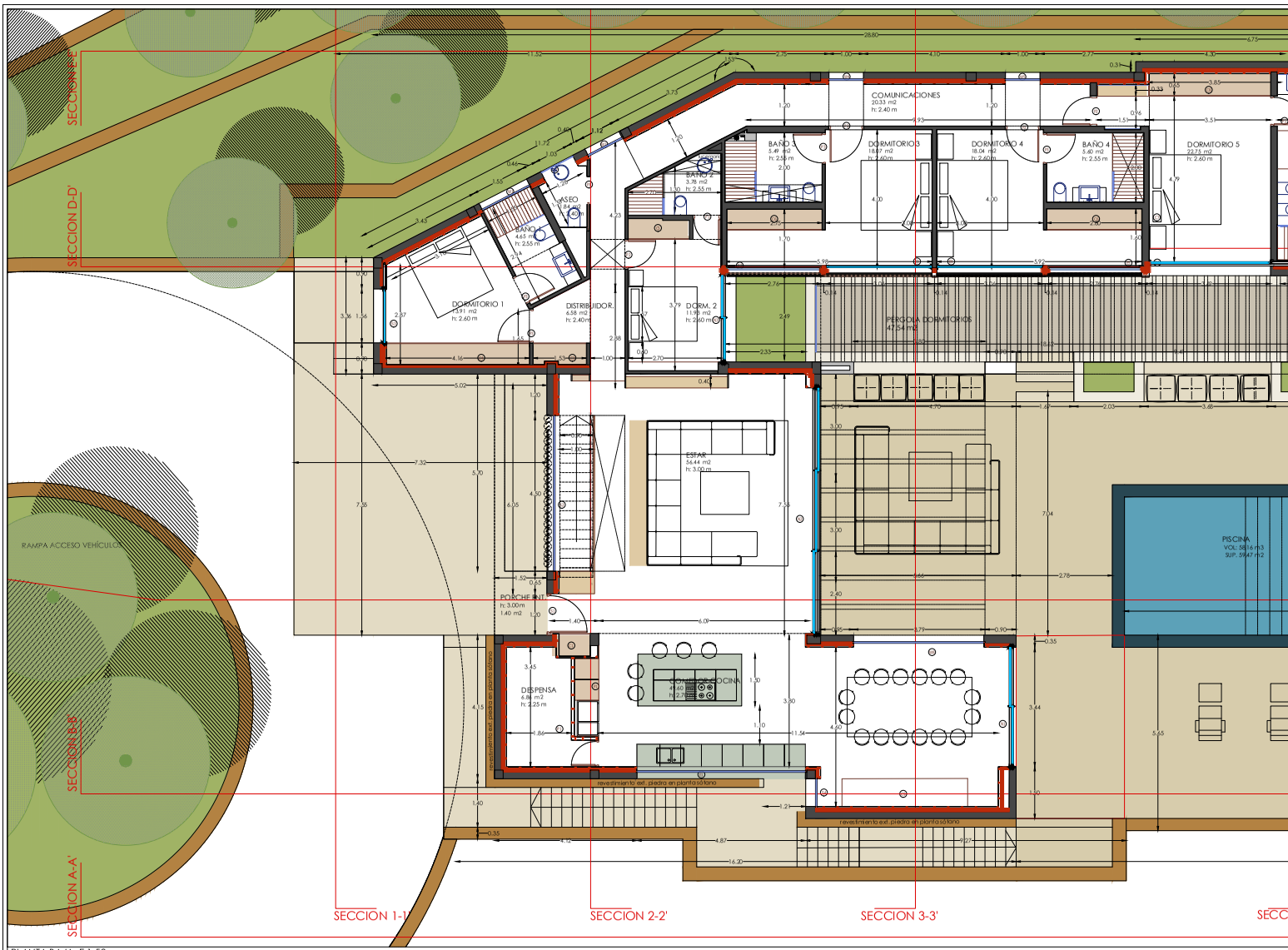


PLANTA BAJA. E:1:50