

EMPLAZAMIENTO.

Arquitecto



PROYECTO:

BASICO Y EJECUCION DE REFO
 AMPLIACION DE PROYECTO DE
 VIVIENDA UNIFAMILIAR
 AISLADA "CAN VENTURA" ZONA
 URBANA JESUS.
 SANTA EULALIA DEL RIO

FECHA:

FEBRERO-2000

REFERENCIA:

E 46/90

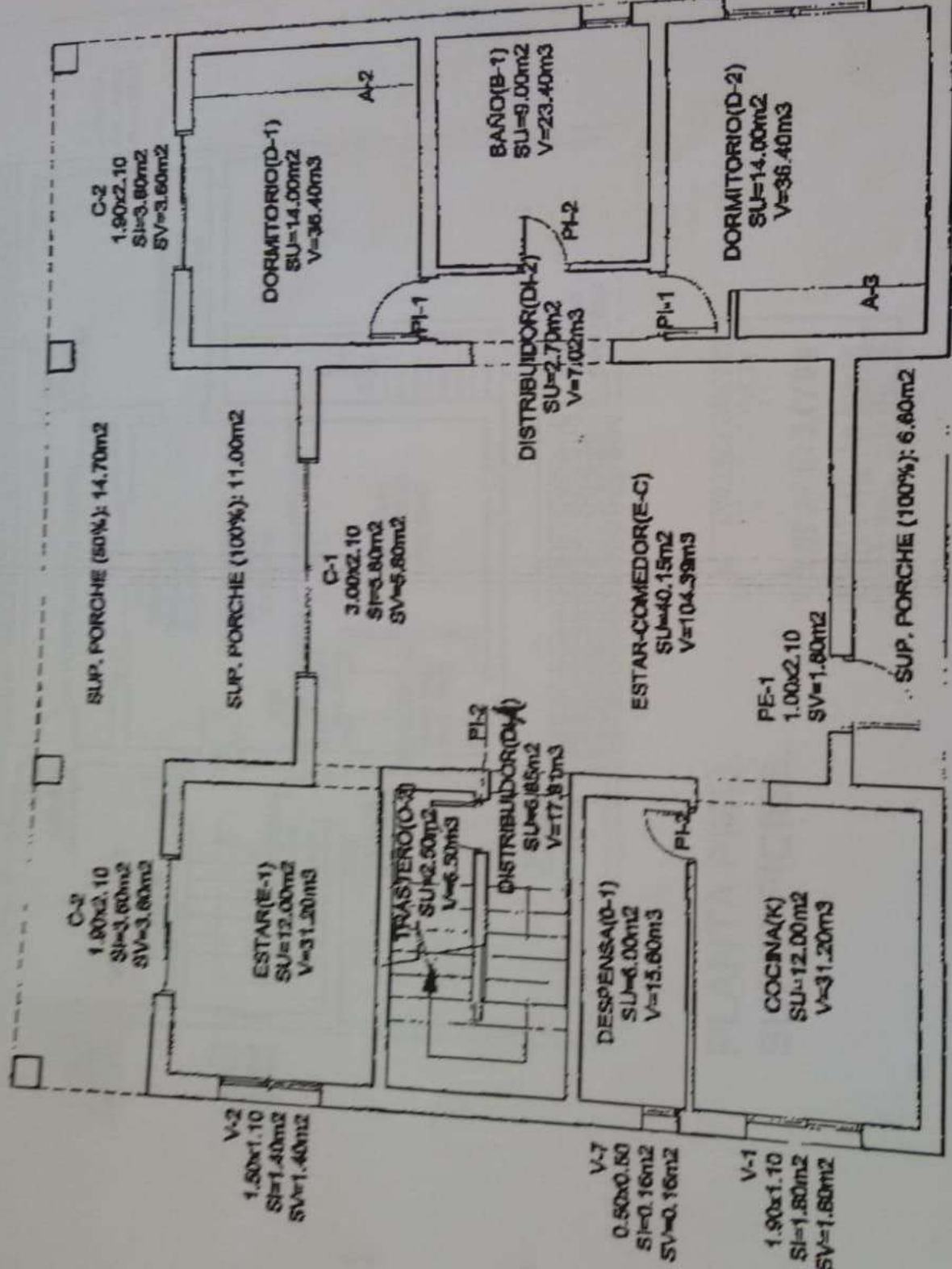

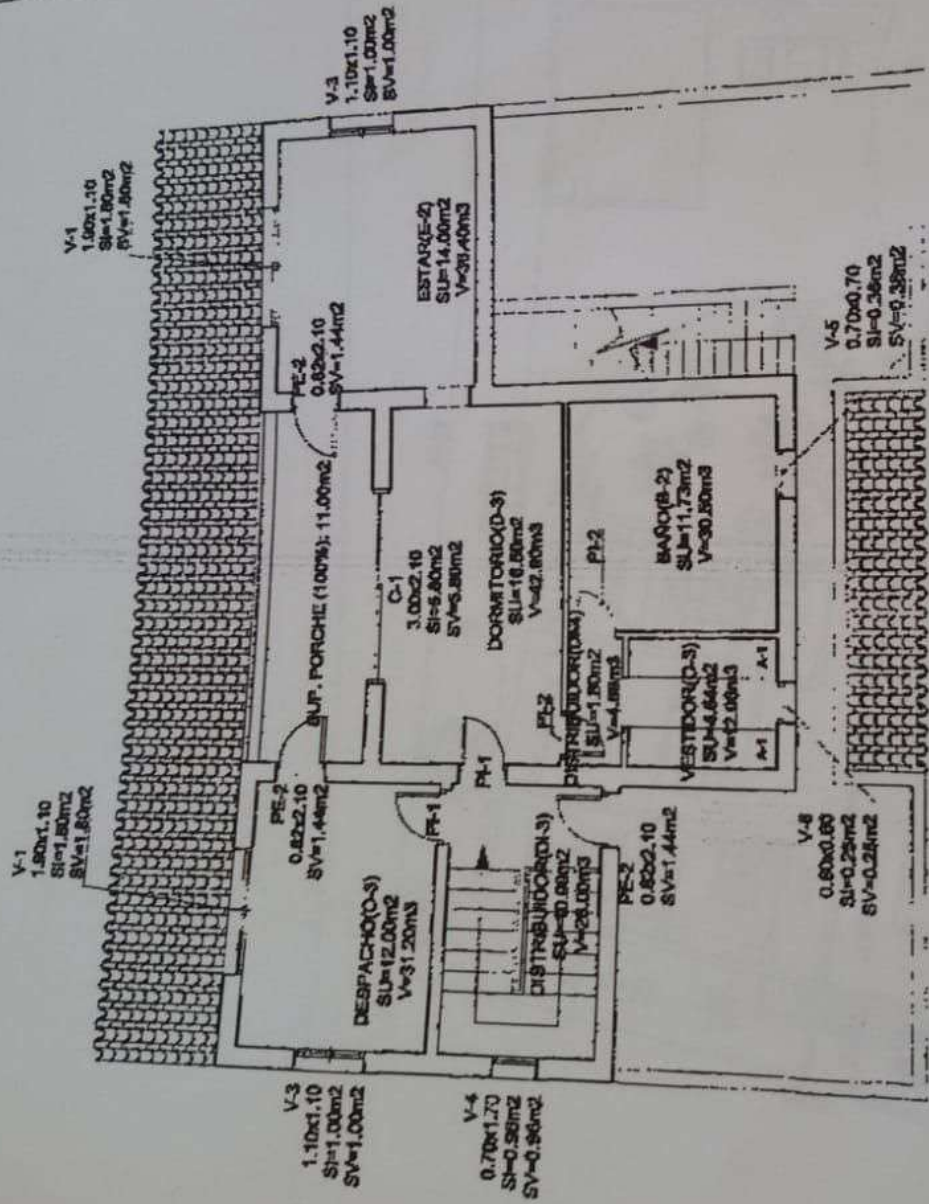

**PLANTA PISO.
SUPERFICIES.**

COLLEGIUM
DECTA
9.9.99.0/1794/99
SEÑAL 1
15.0.2512/771
1931 LLEI 4-71
11.0.9-5-1940
11.0.9-5-1940
11.0.9-5-1940

PROYECTO:

BASICO DE VIVIENDA UNIFAMILIAR
 AISLADA, EN "CAN VENTURA",
 ZONA URBANA, JESUS
 STA. EULALIA DEL RIO.

FECHA:

JULIO-1.999

REFERENCIA:

B49/09

PLANO:

PLANTA BAJA Y PISO.
SUPERFICIES.

ESCALA:

1/100

Nº

5

PROMOTOR:

HANS-JUERGEN MINK

ARQUITECTO:

JAVIER RUBIO OLIVARES

Javier

