

SECCIÓN A-A'

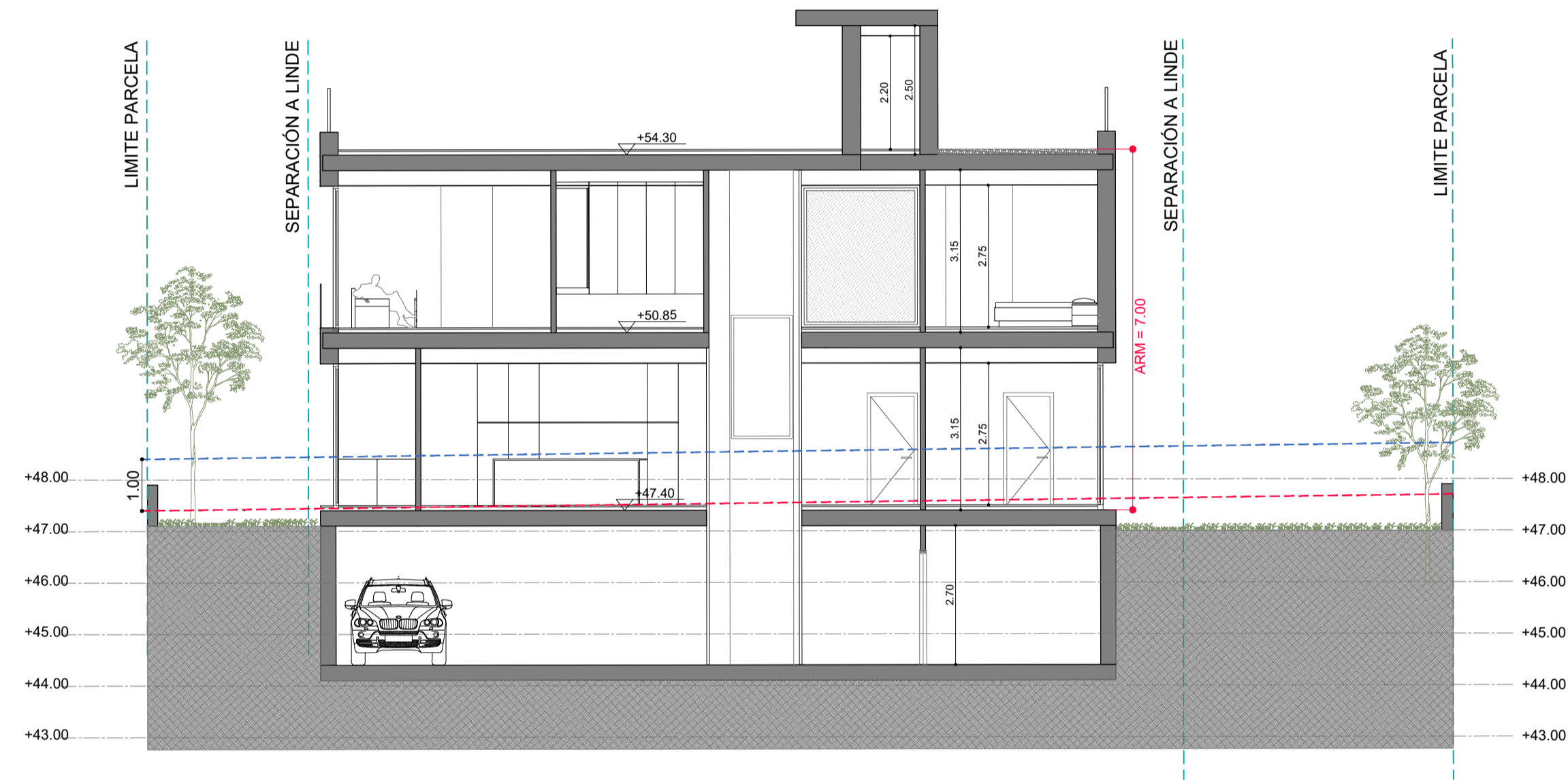

SECCIÓN B-B'

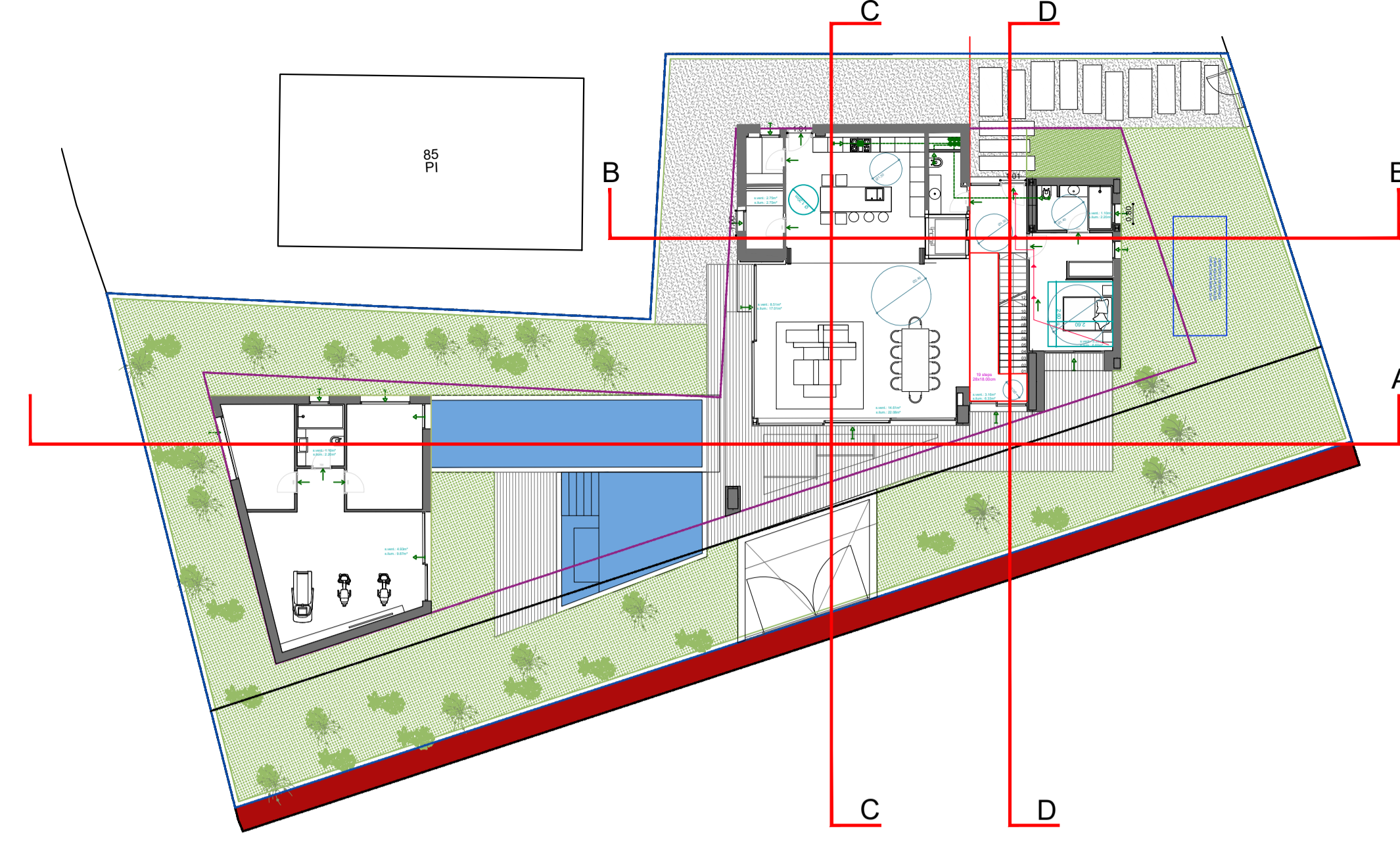
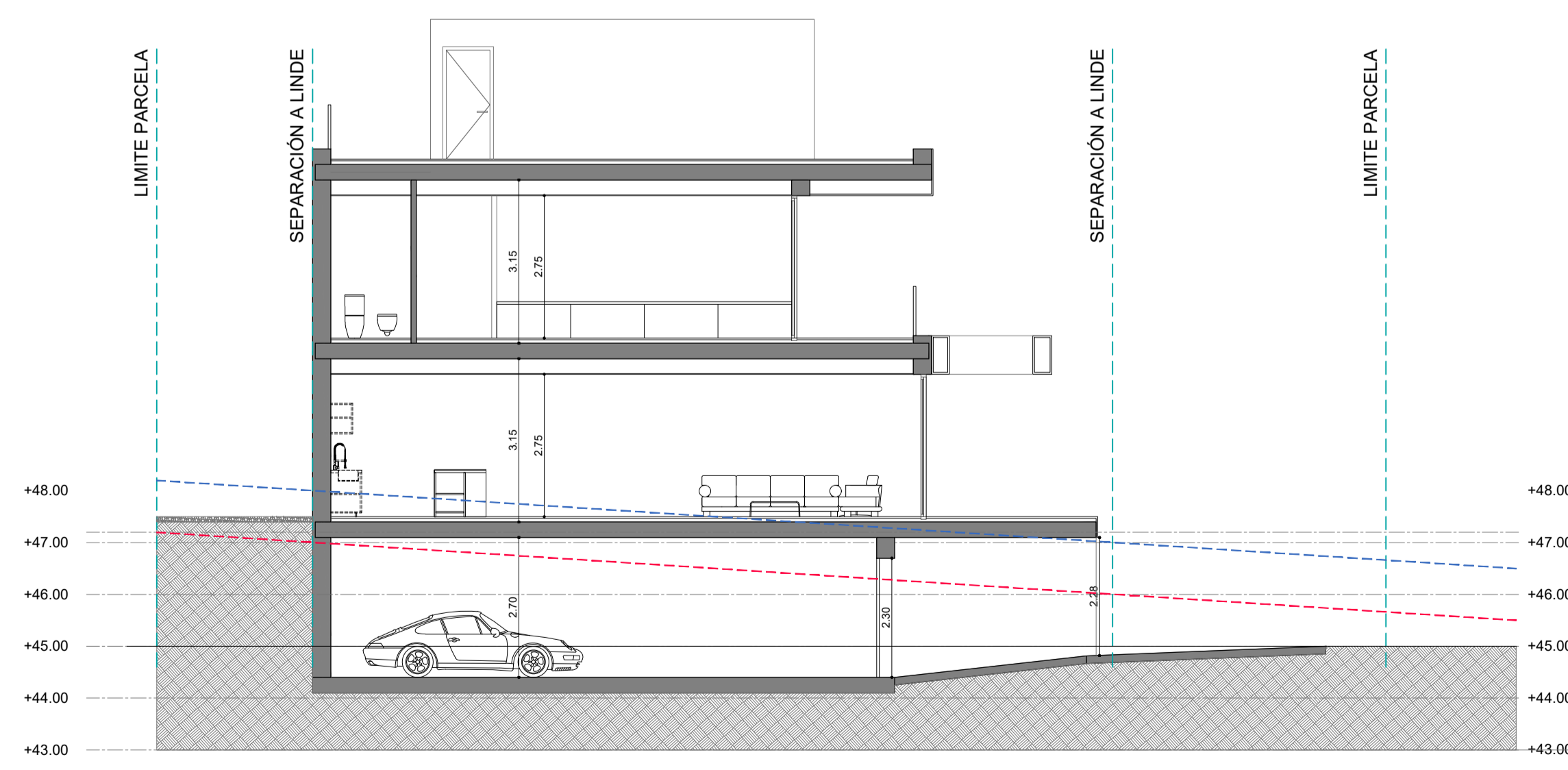

SECCIÓN C-C'

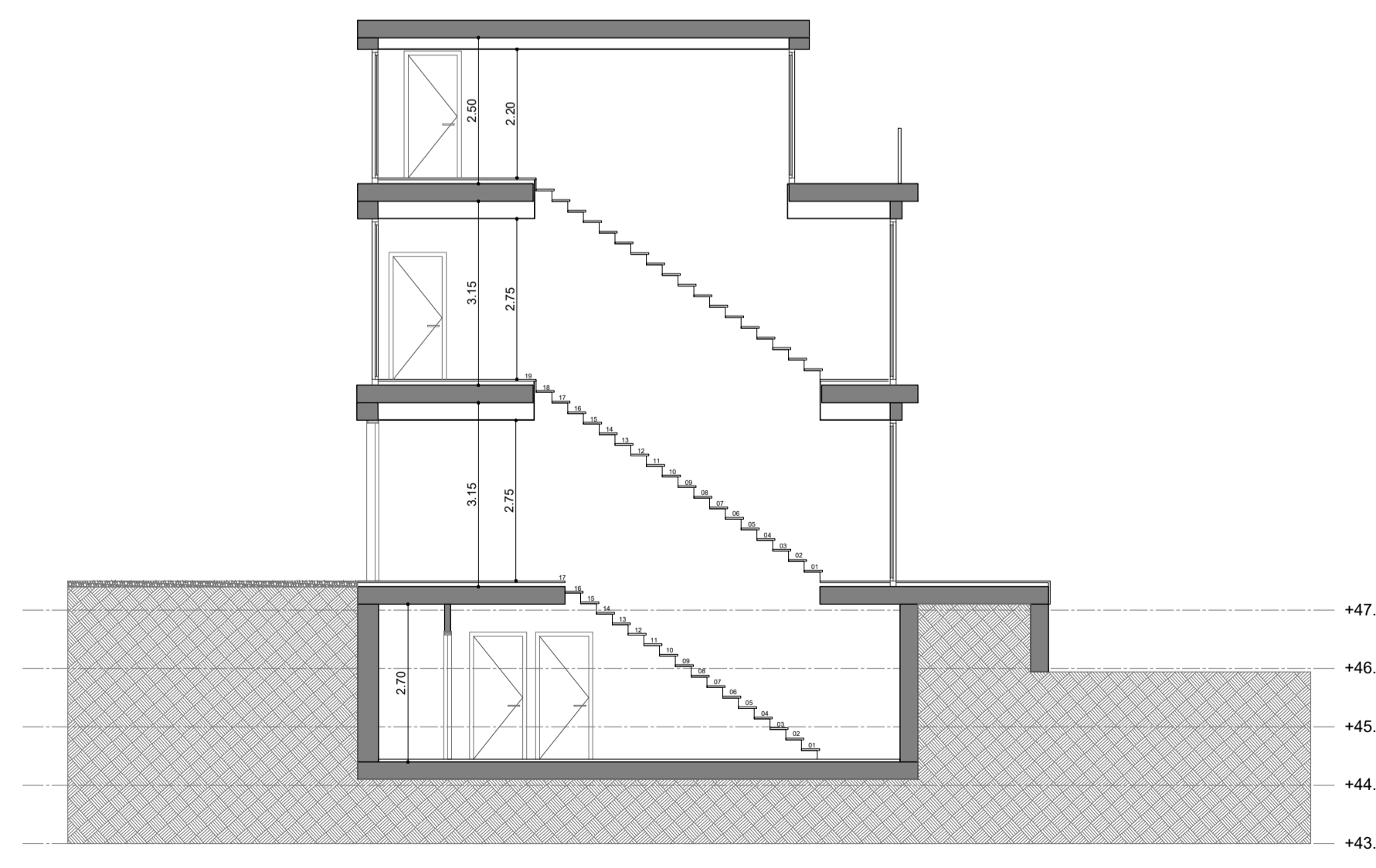

SECCIÓN D-D'

SELLO DE VISADO

Nº Modificación	Modificación	Fecha	Ref.
Proyecto / Plano PROYECTO EJECUTIVO DE EDIFICACIÓN DE VIVIENDA UNIFAMILIAR AISLADA EN SANTA EULALIA DEL RIU			
Plano SECCIONES		La Propiedad	ref. 21013
Emplazamiento CARRER MILANO 15. SANTA EULALIA DEL RIU		VEBRA IBIZA S.L.	
ESQ. A1 = 1:100 / A3 = 1:200		Fecha MAYO 2022	

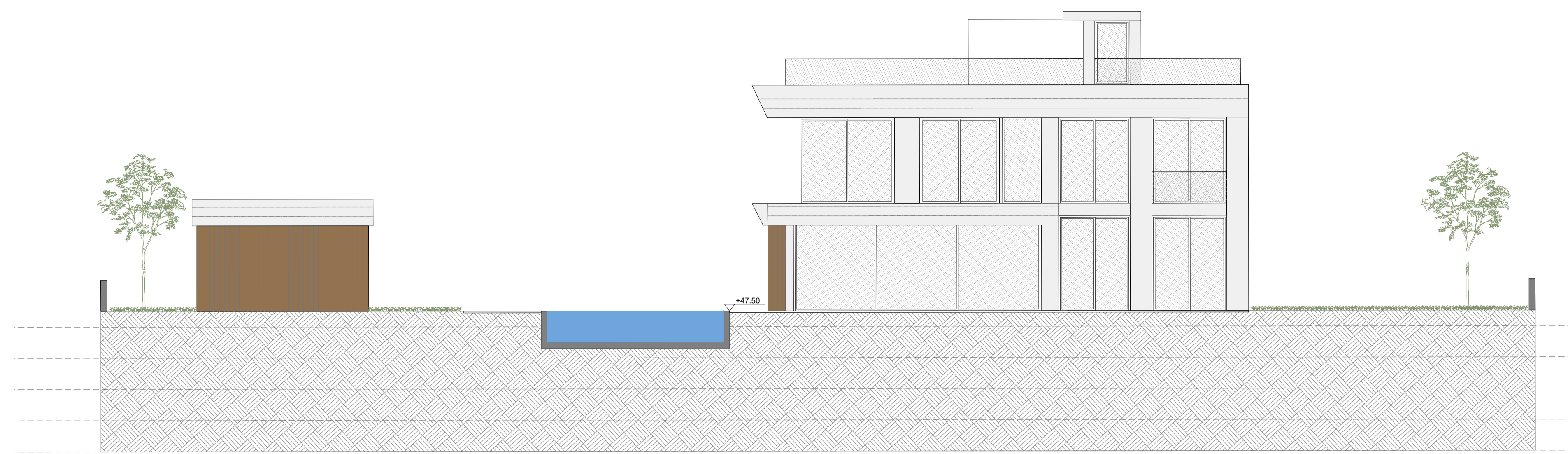

ALZADO A-A'

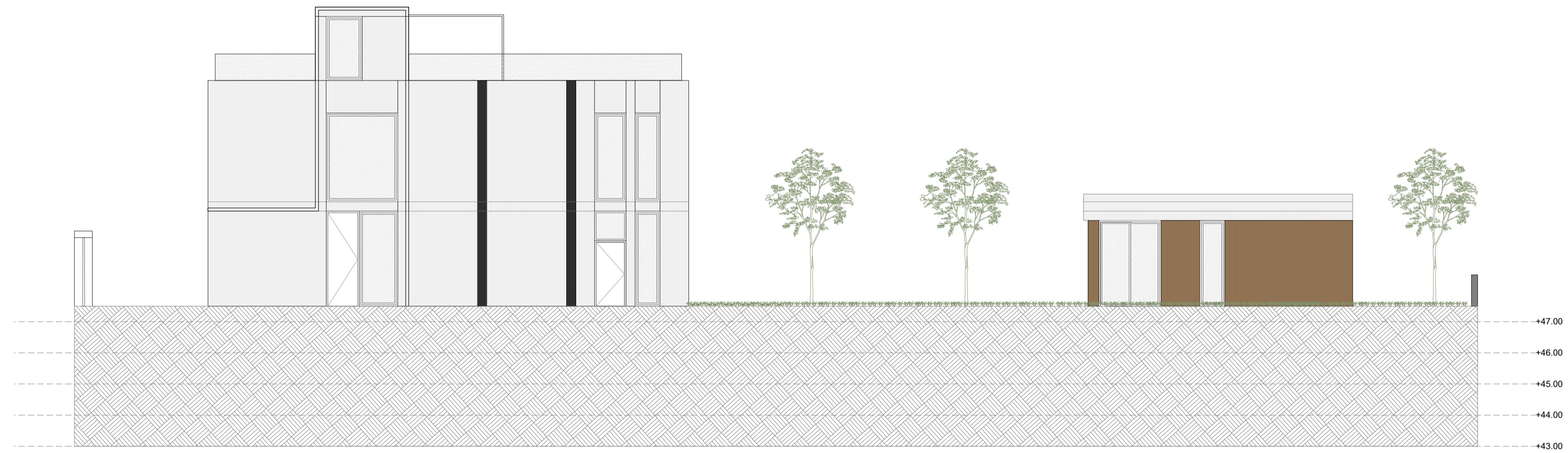

ALZADO B-B'

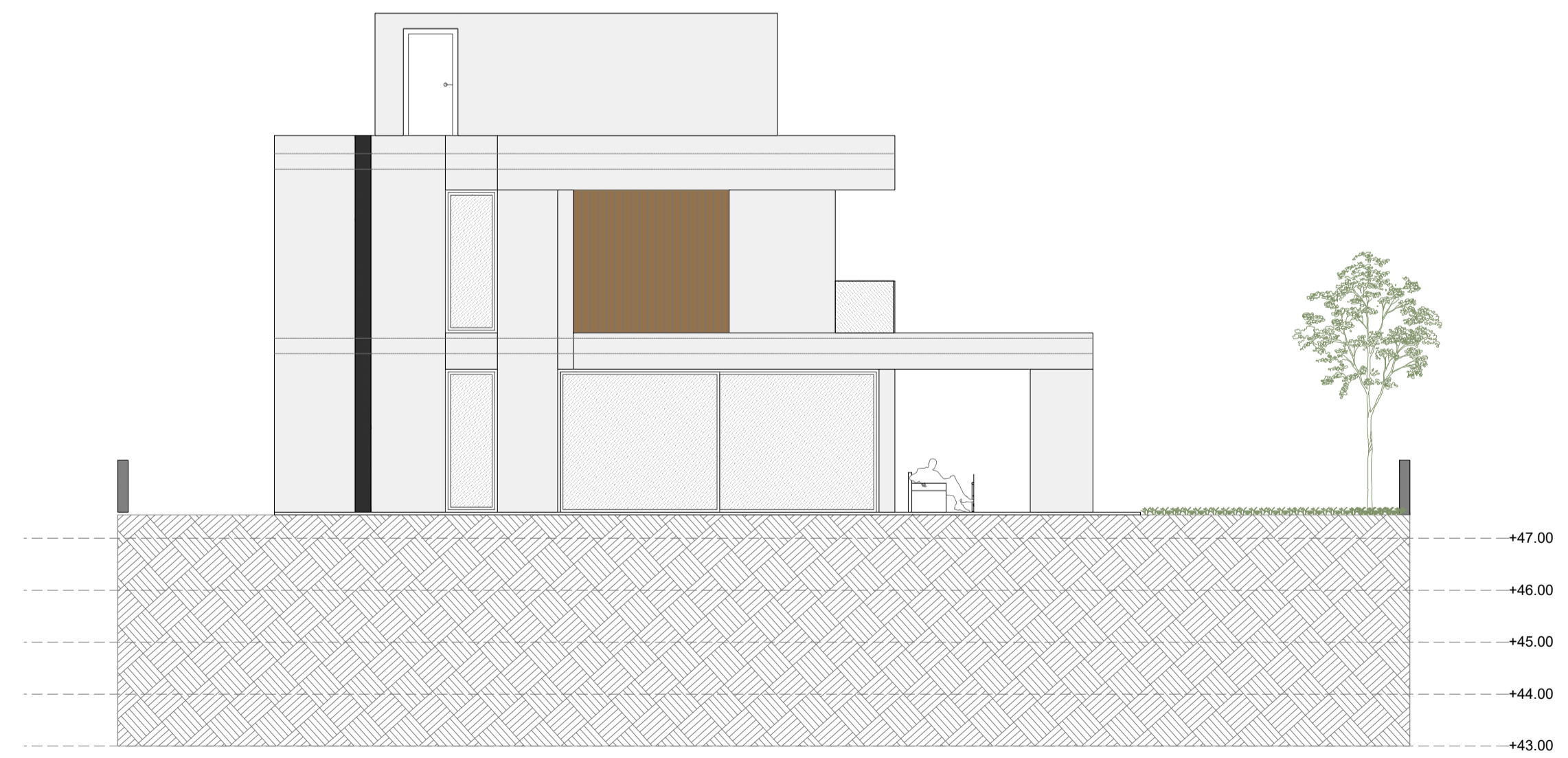

ALZADO C-C'



ALZADO D-D'

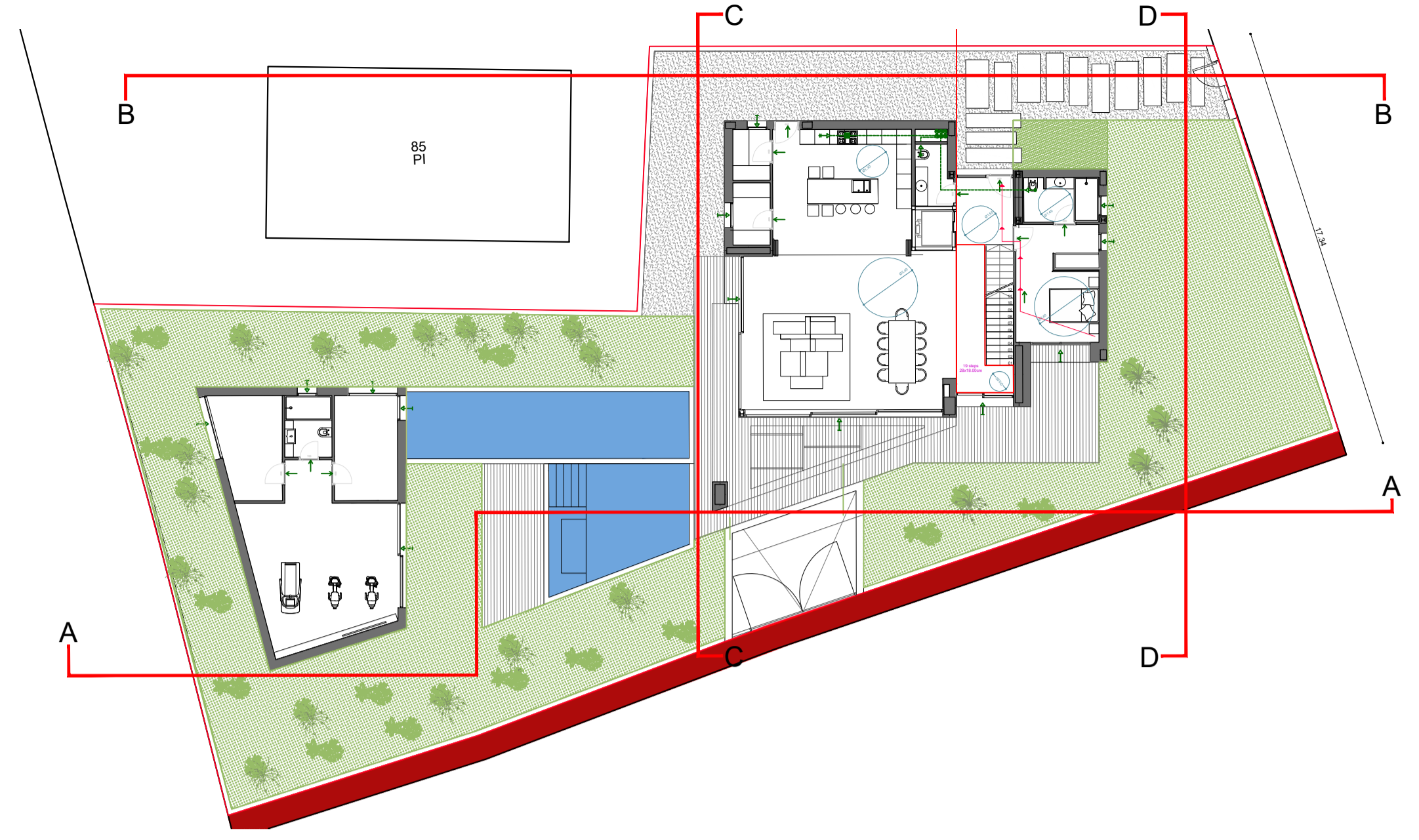

SELLO DE VISADO

Nº Modificación	Modificación	Fecha	Ref.
Proyecto / Plano PROYECTO EJECUTIVO DE EDIFICACIÓN DE VIVIENDA UNIFAMILIAR AISLADA EN SANTA EULALIA DEL RIU			
Plano ALZADOS		La Propiedad	
Emplazamiento CARRER MILANO 15. SANTA EULALIA DEL RIU		VEBREA IBIZA S.L.	
ESQ. A1 = 1:100 / A3 = 1:200		Fecha MAYO 2022	

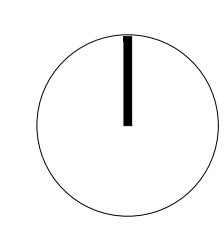

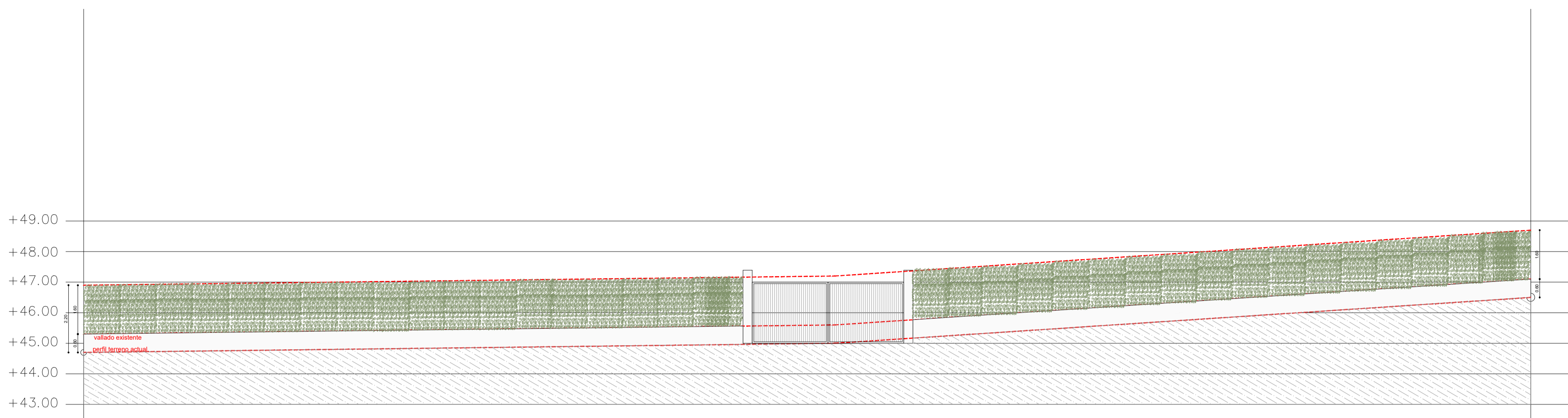

ALZADO VALLADO A-A'

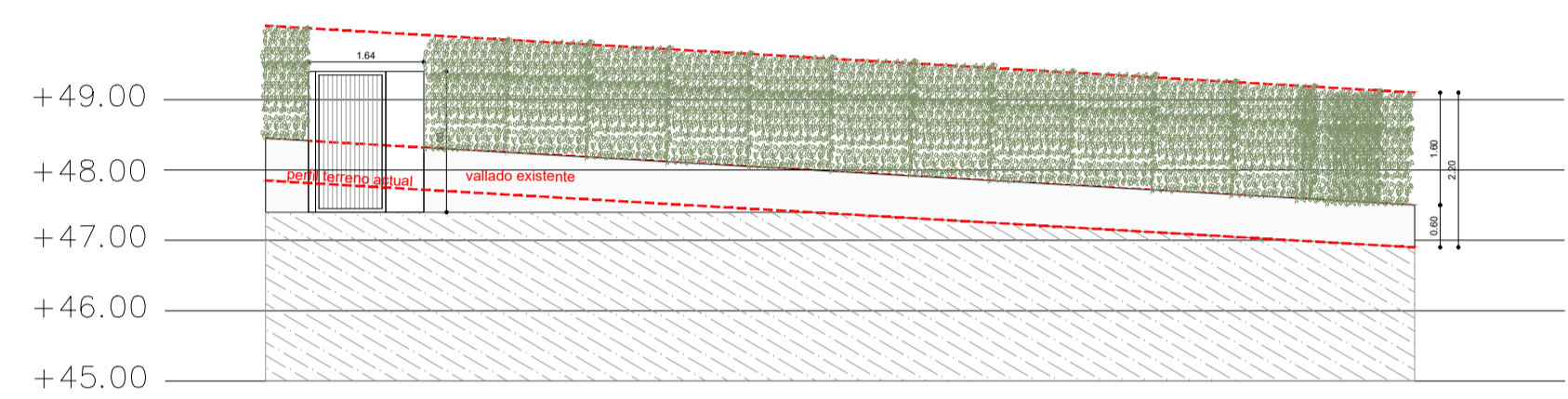

ALZADO VALLADO B-B'

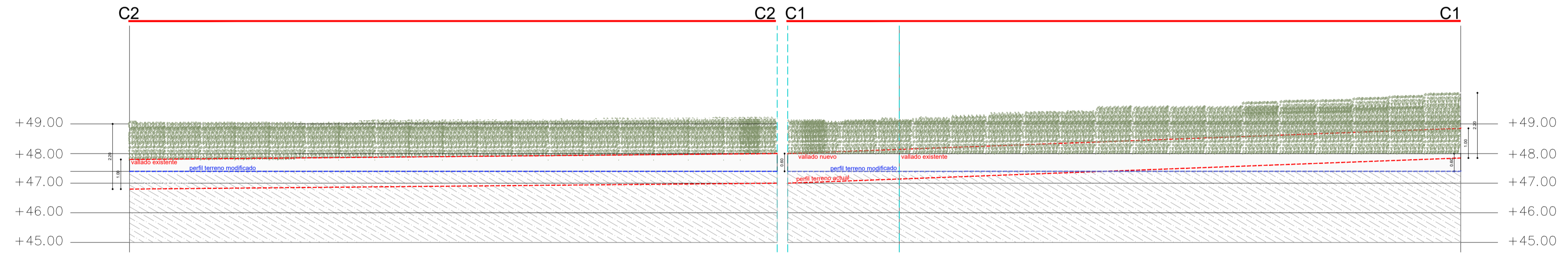

ALZADO VALLADO C-C

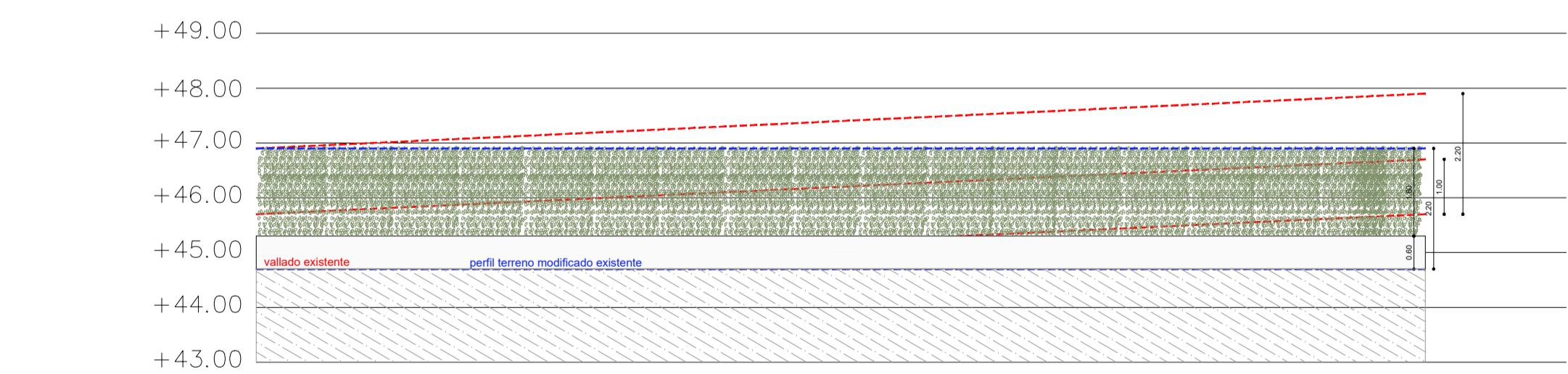

ALZADO VALLADO D-D

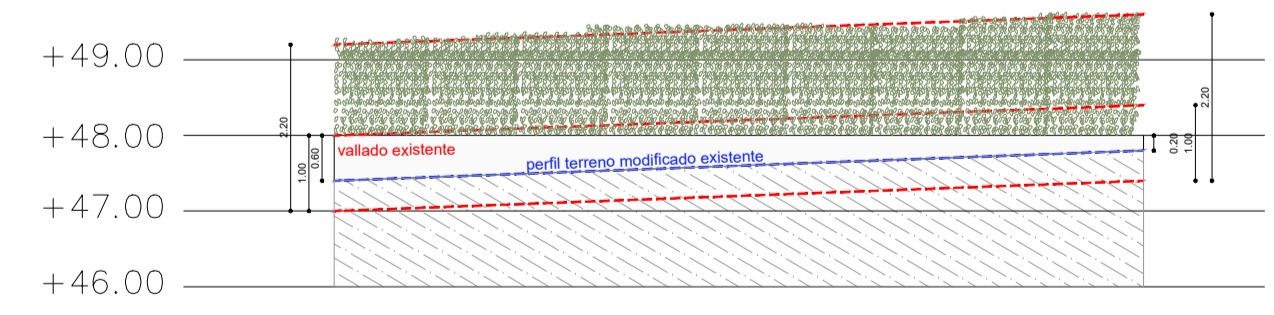

ALZADO VALLADO E-E

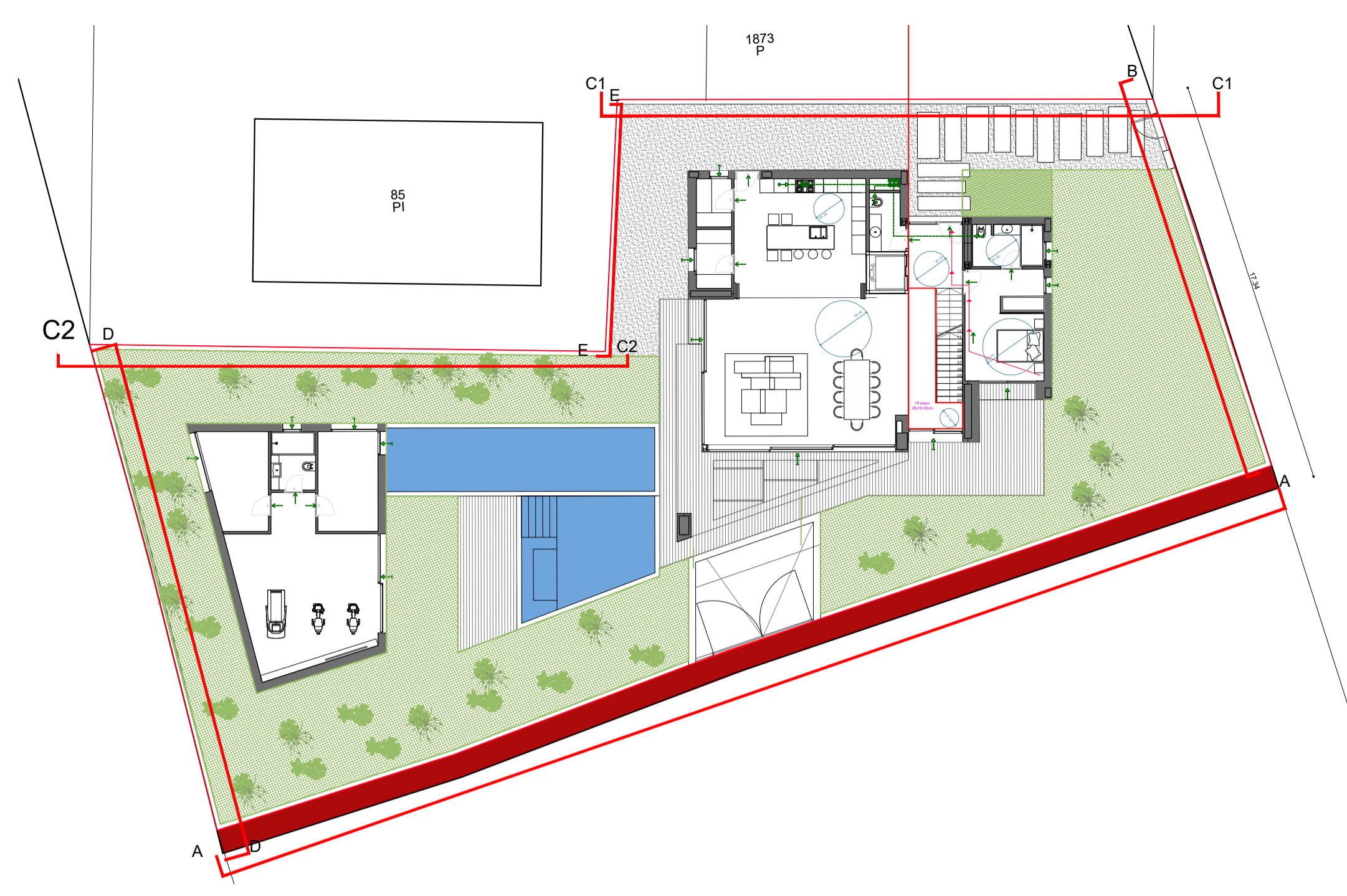

SELLO DE VISADO

Nº Modificación	Modificación	Fecha	Ref. 21013
Proyecto / Plano PROYECTO EJECUTIVO DE EDIFICACIÓN DE VIVIENDA UNIFAMILIAR AISLADA EN SANTA EULALIA DEL RIU			
Plano ALZADOS VALLADO			
Emplazamiento CARRER MILANO 15. SANTA EULALIA DEL RIU		La Propiedad VEBRA IBIZA S.L.	
ESQ. A1 = 1:100 / A3 = 1:200		Fecha MAYO 2022	

