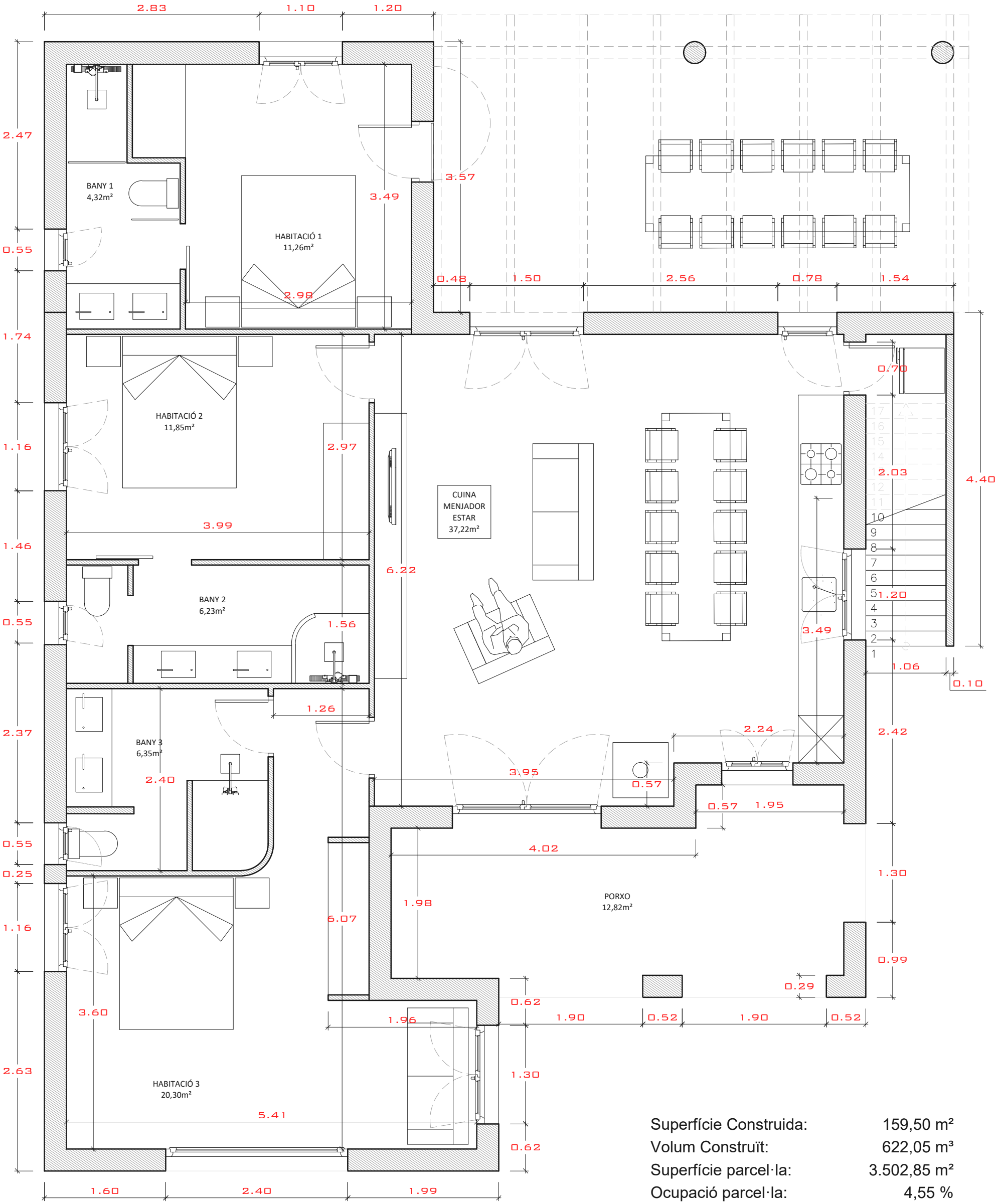

Superfície Construida:	159,50 m²
Volum Construït:	622,05 m³
Superfície parcel·la:	3.502,85 m²
Ocupació parcel·la:	4,55 %